

LEI (Nº 1500/2025)



LEI Nº 1.500/2025.

Estima a receita e fixa a despesa do Município de Serrinha, para o exercício financeiro de 2026 e determina outras providências.

O PREFEITO MUNICIPAL DE SERRINHA, ESTADO DA BAHIA, no uso de suas atribuições legais, que lhe são conferidas pela Lei Orgânica do Município, faz saber que o Plenário da Câmara Municipal aprovou e eu sanciono e faço publicar a seguinte lei:

CAPÍTULO I

DO CONTÉUDO DA LEI ORÇAMENTÁRIA

Art. 1º -Esta Lei estima a receita e fixa a despesa do Orçamento – Programa do Município de **SERRINHA** para o exercício financeiro de 2026, compreendendo:

- I – O orçamento fiscal, referente aos Poderes Legislativo e Executivo, seus órgãos e entidades da Administração Municipal;
- II – O orçamento da seguridade social, abrangendo os órgãos e fundos a ela vinculados;

Parágrafo único – os valores desta Lei e de seus anexos estão expressos a preços de julho de 2025.

**CAPÍTULO II
DOS ORÇAMENTOS FISCAL E DA SEGURIDADE SOCIAL**

**SEÇÃO I
DA ESTIMATIVA DA RECEITA**

Art. 2º - A receita total, nos orçamentos fiscal e seguridade social, é estimada em R\$540.000.000,00 (quinhentos e quarenta milhões).

Art. 3º - As receitas, decorrentes da arrecadação, pelo Tesouro Municipal, de tributos, contribuições e outras receitas correntes e de capital, previstas na legislação vigente, são estimadas com o seguinte desdobramento:



DISCRIMINAÇÃO	RECURSOS	TOTAL
RECEITAS CORRENTES	573.492.000,00	573.492.000,00
Impostos, Taxas e Contribuições de Melhoria	42.876.000,00	42.876.000,00
Contribuições	2.003.000,00	2.003.000,00
Receita Patrimonial	7.102.000,00	7.102.000,00
Transferências Correntes	517.680.000,00	517.680.000,00
Outras receitas correntes	3.002.000,00	3.002.000,00
RECEITA DE CAPITAL	16.556.000,00	16.556.000,00
Alienação de Bens	700.000,00	700.000,00
Transferência de Capital	7.856.000,00	7.856.000,00
	(-	(-
DEDUÇÃO DA RECEITA	50.048.000,00)	50.048.000,00)
TOTAL DA RECEITA	540.000.000,00	540.000.000,00

SECAO II
DA FIXAÇÃO DA DESPESA

Art. 4º - A despesa total, por conta dos recursos previstos neste capítulo, é fixada no mesmo valor da receita total, em R\$540.000.000,00 (quinhentos e quarenta milhões), observada a programação constante desta Lei

1) - por categorias econômicas:

DISCRIMINAÇÃO	RECURSOS	TOTAL
DESPESAS CORRENTES	487.363.000,00	487.363.000,00
Pessoal e Encargos	265.506.000,00	265.506.000,00
Juros e Encargos da Dívida	5.000,00	5.000,00
Outras Despesas Correntes	221.852.000,00	221.852.000,00
DESPESAS DE CAPITAL	48.637.000,00	48.637.000,00
Investimentos	38.209.000,00	38.209.000,00
Amortização da Dívida Interna	10.428.000,00	10.428.000,00
RESERVA DE CONTINGÊNCIA	4.000.000,00	4.000.000,00
TOTAL	540.000.000,00	540.000.000,00



SECAO III DAS AUTORIZAÇÕES

Art. 5º - Fica o Chefe do Executivo autorizado abrir créditos suplementares destinados a reforço de dotações orçamentárias, nos limites e fontes de recursos abaixo indicados:

I – A abrir créditos suplementares:

a) decorrentes de superávit financeiro, apurado, conforme o estabelecido no art. 43, parágrafo 1º, inciso I, e parágrafo 2º da Lei 4.320/64, combinado com o parágrafo único, art. 8º da Lei Complementar nº 101/00.

b) provenientes de excesso de arrecadação, apurado, na forma estabelecida no artigo 43, parágrafo 1º, inciso II e parágrafos 3º e 4º da lei 4.320/64, considerando as fontes de recursos em atendimento ao parágrafo único, art. 8º da Lei Complementar nº 101/00;

c) decorrentes de anulação parcial ou total de dotações, respeitado o limite de 100% (cem por cento), de cada orçamento aprovado por esta Lei, conforme o estabelecido no art. 43, § 1º, Inciso III da Lei 4.320/64.

II – efetuar operações de créditos por antecipação de receita, nos limites fixados pelo Senado Federal e na forma do disposto no art. 38 da Lei Complementar 101/2000.

III – operações de créditos, no limite dos valores contratados.

CAPITULO III DISPOSIÇÕES GERAIS

Art. 6º - Ficam atualizadas as Prioridades e Metas Fiscais para 2026 de que trata a Lei de Diretrizes Orçamentárias, na forma dos demonstrativos, constantes desta lei.

Art. 7º - Esta Lei entrará em vigor a partir de 1º de janeiro de 2026.

GABINETE DO PREFEITO MUNICIPAL DE SERRINHA, ESTADO DA BAHIA,
em 03 de dezembro de 2025.

**CYRO NOVAIS
PREFEITO MUNICIPAL**

DEMONSTRATIVOS CONSOLIDADOS

2026

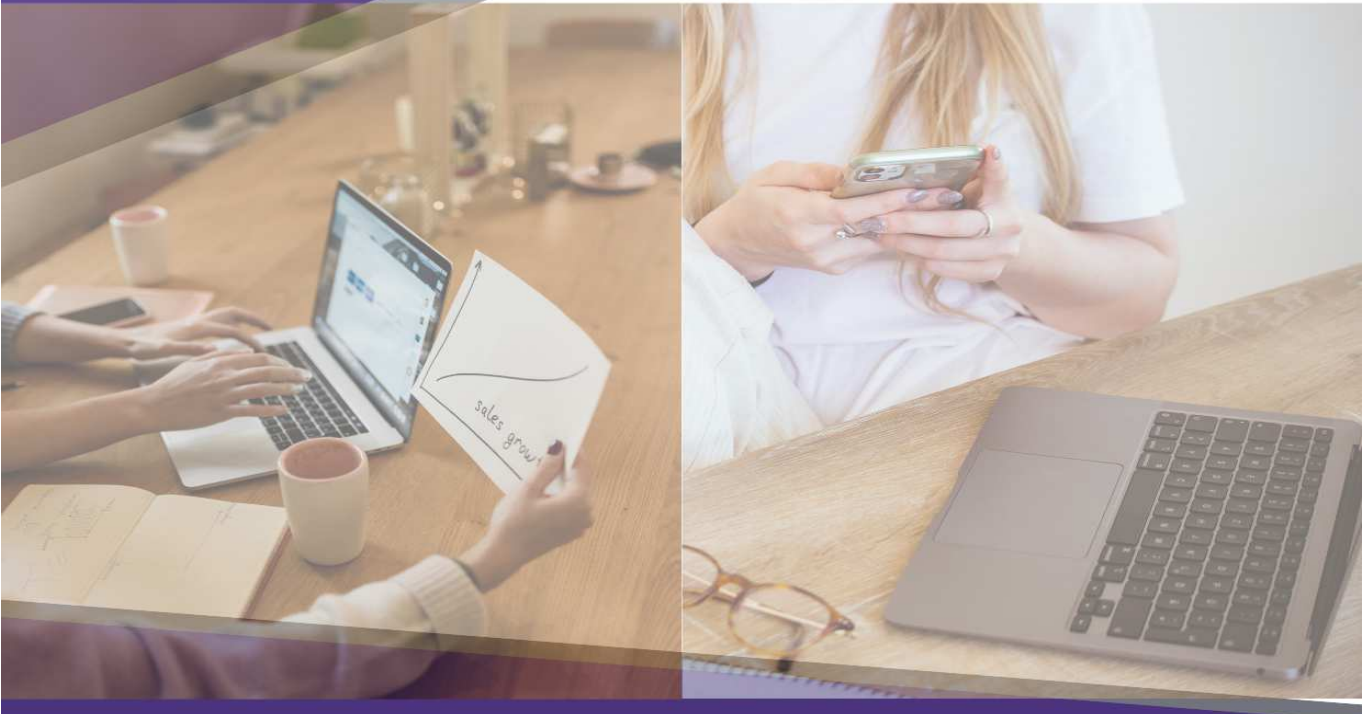

LOA

<http://pmserrinhaba.imprensaoficial.org/>

- CERTIFICADO DIGITALMENTE POR: AC CERTSIGN SRF ICP-BRASIL | IMPRENSAOFICIAL.ORG -

782 - Transporte Rodoviário	10.767.000,00	0,00	10.767.000,00
812 - Desporto Comunitário	860.000,00	0,00	860.000,00
846 - Outros Encargos Especiais	21.935.000,00	0,00	21.935.000,00
999 - Reserva de Contingência	4.000.000,00	0,00	4.000.000,00

Total Despesa:	457.893.000,00	82.107.000,00	540.000.000,00
-----------------------	-----------------------	----------------------	-----------------------

<http://pmserrinha.imprensaoficial.org/>

- CERTIFICADO DIGITALMENTE POR: AC CERTSIGN SRF ICP-BRASIL | IMPRENSAOFICIAL.ORG -

<http://pmserrinha.imprensaoficial.org/>

- CERTIFICADO DIGITALMENTE POR: AC CERTSIGN SRF ICP-BRASIL | IMPRENSAOFICIAL.ORG -



ESTADO DA BAHIA
PREFEITURA MUNICIPAL DE SERRINHA
XI - Receita e Despesa Prevista por Fonte de Recurso

Exercício: 2026

Fonte	Receita	Despesa
15000000 - Recursos não Vinculados de Impostos	152.105.000,00	104.755.000,00
15001001 - Recurso não Vinculado de Imposto destinado a despesa com Manutenção e Desenvolvimento do Ensino	0,00	19.720.000,00
15001002 - Recurso não Vinculado de Imposto destinado a despesa com Ações e Serviços Públicos de Saúde	0,00	27.630.000,00
15010000 - Outros Recursos não Vinculados	4.089.000,00	4.089.000,00
15400000 - Transferências do FUNDEB - Impostos e Transferências de Impostos	141.200.000,00	7.852.000,00
15401070 - Recursos do FUNDEB - Impostos e Transferências de Impostos destinado a remuneração dos profissionais da educação básica	0,00	133.348.000,00
15410000 - Transferências do FUNDEB - Complementação da União - VAAF	44.000.000,00	44.000.000,00
15420000 - Transferências do FUNDEB - Complementação da União - VAAT	70.000.000,00	26.169.000,00
15421070 - Recursos do FUNDEB - Complementação da União - VAAT destinado a Remuneração dos Profissionais da Educação	0,00	43.831.000,00
15430000 - Transferências do FUNDEB - Complementação da União - VAAR	7.040.000,00	7.040.000,00
15440000 - Recursos de Precatórios do FUNDEF	3.000.000,00	3.000.000,00
15500000 - Transferência do Salário-Educação	10.250.000,00	10.250.000,00
15510000 - Transferências de Recursos do FNDE Referentes ao Programa Dinheiro Direto na Escola (PDDE)	11.000,00	11.000,00
15520000 - Transferências de Recursos do FNDE Referentes ao Programa Nacional de Alimentação Escolar (PNAE)	6.150.000,00	6.150.000,00
15530000 - Transferências de Recursos do FNDE Referentes ao Programa Nacional de Apoio ao Transporte Escolar (PNATE)	3.050.000,00	3.050.000,00
15690000 - Outras Transferências de Recursos do FNDE	1.025.000,00	1.025.000,00
15700000 - Transferências do Governo Federal referentes a Convênios e Instrumentos Congêneres vinculados à Educação	20.000,00	20.000,00
15760000 - Transferências de Recurso dos Estados para programas de educação	2.025.000,00	2.025.000,00
16000000 - Transferências Fundo a Fundo de Recursos do SUS provenientes do Governo Federal - Bloco de Manutenção das Ações e Serviços Públicos de Saúde	18.055.000,00	18.055.000,00
16003110 - Identificação das Transferências da União decorrentes de emendas parlamentares individuais.	2.200.000,00	2.200.000,00
16003130 - Identificação das Transferências da União decorrentes de emendas parlamentares de comissão	8.000.000,00	8.000.000,00
16040000 - Transferências provenientes do Governo Federal destinadas ao vencimento dos agentes comunitários de saúde e dos agentes de combate às endemias	8.450.000,00	8.450.000,00
16050000 - Assistência financeira da União destinada à complementação ao pagamento dos pisos salariais para profissionais da enfermagem	6.330.000,00	6.330.000,00
16210000 - Transferências Fundo a Fundo de Recursos do SUS provenientes do Governo Estadual	5.090.000,00	5.090.000,00
16310000 - Transferências do Governo Federal referentes a Convênios e Instrumentos Congêneres vinculados à Saúde	250.000,00	250.000,00
16600000 - Transferência de Recursos do Fundo Nacional de Assistência Social - FNAS	2.254.000,00	2.254.000,00
16610000 - Transferência de Recursos dos Fundos Estaduais de Assistência Social	680.000,00	680.000,00
16650000 - Transferências de Convênios e Instrumentos Congêneres vinculados à Assistência Social	180.000,00	180.000,00
17000000 - Outras Transferências de Convênios ou Instrumentos Congêneres da União	7.382.000,00	7.382.000,00
17010000 - Outras Transferências de Convênios ou Instrumentos Congêneres dos Estados	1.211.000,00	1.211.000,00
17063110 - Identificação das Transferências da União decorrentes de emendas parlamentares individuais	1.100.000,00	1.100.000,00
17063120 - Identificação das Transferências da União decorrentes de emendas parlamentares de bancada	1.100.000,00	1.100.000,00
17063140 - Identificação das Transferências da União decorrentes de emendas parlamentares de relator	1.121.000,00	1.121.000,00
17070000 - Transferências da União - inciso I do art. 5º da Lei Complementar 173/2020	10.000,00	10.000,00
17080000 - Transferência da União Referente à Compensação Financeira de Recursos Minerais	630.000,00	630.000,00
17110000 - Demais Transferências Obrigatórias não Decorrentes de Repartições de Receitas.	3.800.000,00	3.800.000,00
17150000 - Transferências Destinadas ao Setor Cultural - LC nº 195/2022 - Art. 5º - Audiovisual	415.000,00	415.000,00
17160000 - Transferências Destinadas ao Setor cultural - LC nº 195/2022 - Art. 8º - Demais Setores da Cultura	395.000,00	395.000,00
17190000 - Transferências da Política Nacional Aldir Blanc de Fomento à Cultura - Lei nº 14.399/202	910.000,00	910.000,00
17200000 - Transferências da União Referentes às participações na exploração de Petróleo e Gás Natural destinadas ao FEP - Lei 9.478/1997	1.916.000,00	1.916.000,00
17210000 - Transferências da União Referentes a Cessão Onerosa de Petróleo - Lei nº 13.885/2019	610.000,00	610.000,00
17470000 - Outras vinculações de transferências da União	100.000,00	100.000,00
17480000 - Outras vinculações de transferências dos Estados	100.000,00	100.000,00
17490000 - Outras vinculações de transferências	127.000,00	127.000,00
17500000 - Recursos da Contribuição de Intervenção no Domínio Econômico - CIDE	130.000,00	130.000,00
17510000 - Recursos da Contribuição para o Custeio do Serviço de Iluminação Pública - COSIP	2.003.000,00	2.003.000,00
17530000 - Recursos Provenientes de taxas e contribuições e Preços Públicos	12.686.000,00	12.686.000,00
17540000 - Recursos de Operações de Crédito	8.090.000,00	8.090.000,00
17550000 - Recursos de Alienação de Bens/Ativos - Administração Direta	710.000,00	710.000,00
Total Geral:	540.000.000,00	540.000.000,00

<http://pmserrinha.imprensaoficial.org/>

- CERTIFICADO DIGITALMENTE POR: AC CERTSIGN SRF ICP-BRASIL | IMPRENSAOFICIAL.ORG -

ANEXO I

2026



LOA

7 - RECEITAS CORRENTES INTRAORÇAMENTÁRIAS	0,00	7 - RESERVAS RPPS	0,00
8 - RECEITAS DE CAPITAL INTRAORÇAMENTÁRIAS	0,00	9 - RESERVAS	4.000.000,00
DEDUÇÕES+RESTITUIÇÕES DAS RECEITAS	-50.048.000,00		
TOTAL DA RECEITA	540.000.000,00	TOTAL DA DESPESA	540.000.000,00

<http://pmserrinha.imprensaoficial.org/>

- CERTIFICADO DIGITALMENTE POR: AC CERTSIGN SRF ICP-BRASIL | IMPRENSAOFICIAL.ORG -

<http://pmserrinha.imprensaoficial.org/>

- CERTIFICADO DIGITALMENTE POR: AC CERTSIGN SRF ICP-BRASIL | IMPRENSAOFICIAL.ORG -



ESTADO DA BAHIA
PREFEITURA MUNICIPAL DE SERRINHA
III - Receita Segundo a Categoria Econômica

Anexo 2 da Lei 4.320/64

Exercício: 2026

Item	Especificação	Desdobramento	Fonte	Cat. Econômica
10000000000	Receitas Correntes.			573.492.000,00
11000000000	Impostos, Taxas e Contribuições de Melhoria			42.876.000,00
11100000000	Impostos		30.190.000,00	
11200000000	Impostos sobre o Patrimônio	5.970.000,00		
11250000000	Imposto sobre a Propriedade Predial e Territorial Urbana	4.910.000,00		
11250010000	Imposto sobre a Propriedade Predial e Territorial Urbana - Principal	3.700.000,00		
11250020000	Imposto sobre a Propriedade Predial e Territorial Urbana - Multas e Juros	10.000,00		
11250030000	Imposto sobre a Propriedade Predial e Territorial Urbana - Dívida Ativa	1.100.000,00		
11250040000	Imposto sobre a Propriedade Predial e Territorial Urbana - Multas e Juros da Dívida Ativa	100.000,00		
11253000000	Impostos sobre Transmissão "Inter Vivos" de Bens Imóveis e de Direitos Reais sobre Imóveis	1.060.000,00		
11253010000	Impostos sobre Transmissão "Inter Vivos" de Bens Imóveis e de Direitos Reais sobre Imóveis - Principal	1.060.000,00		
11300000000	Impostos sobre a Renda e Proventos de Qualquer Natureza	12.000.000,00		
11303000000	Imposto sobre a Renda - Retido na Fonte	12.000.000,00		
11303100000	Imposto sobre a Renda - Retido na Fonte - Trabalho	3.000.000,00		
11303110000	Imposto sobre a Renda - Retido na Fonte - Trabalho - Principal	3.000.000,00		
11303400000	Imposto sobre a Renda - Retido na Fonte - Outros Rendimentos	9.000.000,00		
11303410000	Imposto sobre a Renda - Retido na Fonte - Outros Rendimentos - Principal	9.000.000,00		
11400000000	Impostos sobre a Produção e Circulação de Mercadorias e Serviços	12.220.000,00		
11451000000	Impostos sobre Serviços	12.220.000,00		
11451100000	Imposto sobre Serviços de Qualquer Natureza - ISSQN	12.220.000,00		
11451110000	Imposto sobre Serviços de Qualquer Natureza - ISSQN - Principal	12.000.000,00		
11451110100	Imposto sobre Serviços de Qualquer Natureza - ISSQN - Principal	8.000.000,00		
11451110200	Simples Nacional	4.000.000,00		
11451120000	Imposto sobre Serviços de Qualquer Natureza - ISSQN - Multas e Juros	60.000,00		
11451130000	Imposto sobre Serviços de Qualquer Natureza - ISSQN - Dívida Ativa	150.000,00		
11451140000	Imposto sobre Serviços de Qualquer Natureza - ISSQN - Multas e Juros da Dívida Ativa	10.000,00		
11200000000	Taxas		12.141.000,00	
11210000000	Taxas pelo Exercício do Poder de Polícia	9.831.000,00		
11210100000	Taxas de Inspeção, Controle e Fiscalização	4.600.000,00		
11210101000	Taxas de Inspeção, Controle e Fiscalização - Principal	4.000.000,00		
11210102000	Taxas de Inspeção, Controle e Fiscalização - Multas e Juros de Mora	500.000,00		
11210103000	Taxas de Inspeção, Controle e Fiscalização - Dívida Ativa	100.000,00		
11210200000	Taxas de Fiscalização das Telecomunicações	3.951.000,00		
11210220000	Taxa de Fiscalização de Funcionamento - TFF - Não Proveniente da Utilização de Posições Orbitais	3.951.000,00		
11210221000	Taxa de Fiscalização de Funcionamento - TFF - Não Proveniente da Utilização de Posições Orbitais - Principal	3.200.000,00		
11210222000	Taxa de Fiscalização de Funcionamento - TFF - Não Proveniente da Utilização de Posições Orbitais - Multas e Juros	600.000,00		
11210223000	Taxa de Fiscalização de Funcionamento - TFF - Não Proveniente da Utilização de Posições Orbitais - Dívida Ativa	150.000,00		
11210224000	Taxa de Fiscalização de Funcionamento - TFF - Não Proveniente da Utilização de Posições Orbitais - Multas e Juros	1.000,00		
11210400000	Taxa de Controle e Fiscalização Ambiental	30.000,00		
11210401000	Taxa de Controle e Fiscalização Ambiental - Principal	30.000,00		
11215000000	Taxa de Fiscalização de Vigilância Sanitária	1.250.000,00		
11215001000	Taxa de Fiscalização de Vigilância Sanitária - Principal	900.000,00		
11215002000	Taxa de Fiscalização de Vigilância Sanitária - Multas e Juros	200.000,00		
11215003000	Taxa de Fiscalização de Vigilância Sanitária - Dívida Ativa	100.000,00		
11215004000	Taxa de Fiscalização de Vigilância Sanitária - Multas e Juros da Dívida Ativa	50.000,00		
11220000000	Taxas pela Prestação de Serviços	2.310.000,00		
11220100000	Taxas pela Prestação de Serviços em Geral	2.310.000,00		
11220101000	Taxas pela Prestação de Serviços em Geral - Principal	2.000.000,00		
11220102000	Taxas pela Prestação de Serviços em Geral - Multas e Juros de Mora	300.000,00		
11220103000	Taxas pela Prestação de Serviços em Geral - Dívida Ativa	5.000,00		
11220104000	Taxas pela Prestação de Serviços em Geral - Multas e Juros de Mora da Dívida Ativa	5.000,00		
11300000000	Contribuição de Melhoria		545.000,00	
11310000000	Contribuição de Melhoria	545.000,00		
11315000000	Contribuição de Melhoria para Expansão da Rede de Água Potável e Esgoto Sanitário	25.000,00		



ESTADO DA BAHIA
PREFEITURA MUNICIPAL DE SERRINHA
III - Receita Segundo a Categoria Econômica

Anexo 2 da Lei 4.320/64

Exercício: 2026

Item	Especificação	Desdobramento	Fonte	Cat. Econômica
113150010000	Contribuição de Melhoria para Expansão da Rede de Água Potável e Esgoto Sanitário - Principal	25.000,00		
113151000000	Contribuição de Melhoria para Expansão da Rede de Iluminação Pública na Cidade	300.000,00		
113151010000	Contribuição de Melhoria para Expansão da Rede de Iluminação Pública na Cidade - Principal	300.000,00		
113152000000	Contribuição de Melhoria para Expansão de Rede de Iluminação Pública Rural	100.000,00		
113152010000	Contribuição de Melhoria para Expansão de Rede de Iluminação Pública Rural - Principal	100.000,00		
113153000000	Contribuição de Melhoria para Pavimentação e Obras Complementares	100.000,00		
113153010000	Contribuição de Melhoria para Pavimentação e Obras Complementares - Principal	100.000,00		
113199000000	Outras Contribuições de Melhoria	20.000,00		
113199010000	Outras Contribuições de Melhoria - Principal	20.000,00		
120000000000	Contribuições			2.003.000,00
124000000000	Contribuição para o Custeio do Serviço de Iluminação Pública		2.003.000,00	
124100000000	Contribuição para o Custeio do Serviço de Iluminação Pública	2.003.000,00		
124150000000	Contribuição para o Custeio do Serviço de Iluminação Pública	2.003.000,00		
124150010000	Contribuição para o Custeio do Serviço de Iluminação Pública - Principal	2.000.000,00		
124150020000	Contribuição para o Custeio do Serviço de Iluminação Pública - Multas e Juros	1.000,00		
124150030000	Contribuição para o Custeio do Serviço de Iluminação Pública - Dívida Ativa	1.000,00		
124150040000	Contribuição para o Custeio do Serviço de Iluminação Pública - Multas e Juros da Dívida Ativa	1.000,00		
130000000000	Receita Patrimonial			7.102.000,00
132000000000	Valores Mobiliários		5.529.000,00	
132100000000	Juros e Correções Monetárias	5.529.000,00		
132101000000	Remuneração de Depósitos Bancários	5.208.000,00		
132101010000	Remuneração de Depósitos Bancários - Principal	5.208.000,00		
132101010100	Remun. de depósitos bancários - Royalties	70.000,00		
132101010200	Remun. de depósitos bancários - FUNDEB 70%	2.200.000,00		
132101010400	Remun. de depósitos bancários - FUNDEF/PreCATórios	280.000,00		
132101010500	Remun. de depósitos bancários - SAÚDE 15%	100.000,00		
132101010600	Remun. de depósitos bancários - MDE 25%	20.000,00		
132101010700	Remun. de depósitos bancários - Transf. do SUS - Federal	500.000,00		
132101010800	Remun. de depósitos bancários - CIDE	10.000,00		
132101010900	Remun. de depósitos bancários - FNAS	80.000,00		
132101011200	Remun. de depósitos bancários - FEAS	10.000,00		
132101011300	Remun. de depósitos bancários - FIES	1.000,00		
132101011400	Remun. de depósitos bancários - Alienação de Bens	10.000,00		
132101011500	Remun. de depósitos bancários - FCBA	1.000,00		
132101011600	Remun. de depósitos bancários - Conv. da União - Outros	270.000,00		
132101011700	Remun. de depósitos bancários - Conv. do Estado - Outros	1.000,00		
132101011800	Remun. de depósitos bancários - Conv. da União - Educação	20.000,00		
132101011900	Remun. de depósitos bancários - Conv. da União - Saúde	50.000,00		
132101012000	Remun. de depósitos bancários - Conv. da União - Outros Assit. Social	6.000,00		
132101012100	Remun. de Depósitos Bancários - Cessão Onerosa	10.000,00		
132101012200	Remun. de depósitos bancários não vinculados - Assist. Social	3.000,00		
132101012300	Remun. de outros depósitos bancários não vinculados - Principal	700.000,00		
132101012400	Remun. de depósitos bancários - FNDE	10.000,00		
132101012500	Remuneração Depósito Bancário - Salário Educação	250.000,00		
132101012600	Remuneração Depósito Bancário LC 173	10.000,00		
132101012700	Remun. de Depósitos Bancários - FUNDEB VAAR 30%	20.000,00		
132101012800	Remun. de Depósitos Bancários - FUNDEB VAAR 70%	20.000,00		
132101012900	Remun. de Depósitos Bancários - PETE Estado	25.000,00		
132101013000	Remun. de depósitos bancários - LC nº 195/2022 - Art. 5º - Audiovisual	30.000,00		
132101013100	Remun. de depósitos bancários - LC nº 195/2022 - Art. 8º - Demais	10.000,00		
	Setores da Cultura			
132101013200	Remun. de Depósitos Bancários - Piso Salarial dos Profissionais de Enfermagem	100.000,00		
132101013300	Remun. de Depósito Bancários - Lei Aldir Blanc	60.000,00		
132101013400	Remun. de depósitos bancários - Transf. do SUS - Estadual	20.000,00		
132101013500	Remuneração de Depósito Bancário - Operação de Crédito	90.000,00		
132101013800	Remuneração de Depósito Bancário - Compensação Financeira de Recursos Minerais	20.000,00		



ESTADO DA BAHIA
PREFEITURA MUNICIPAL DE SERRINHA
III - Receita Segundo a Categoria Econômica

Anexo 2 da Lei 4.320/64

Exercício: 2026

Item	Especificação	Desdobramento	Fonte	Cat. Econômica
132101013900	Remuneração Depósito Bancário - PDDE	1.000,00		
132101014000	Remuneração Depósito Bancário - PNAE	150.000,00		
132101014100	Remuneração Depósito Bancário - PNATE	50.000,00		
132102000000	Remuneração de Depósitos Especiais	321.000,00		
132102010000	Remuneração de Depósitos Especiais - Principal	321.000,00		
136000000000	Cessão de Direitos		1.573.000,00	
136100000000	Cessão de Direitos	1.573.000,00		
136101000000	Cessão do Direito de Operacionalização de Pagamentos	1.573.000,00		
136101100000	Cessão do Direito de Operacionalização de Pagamentos - Poderes Executivo e Legislativo	1.573.000,00		
136101110000	Cessão do Direito de Operacionalização de Pagamentos - Poderes Executivo e Legislativo - Principal	1.573.000,00		
160000000000	Receita de Serviços			829.000,00
161000000000	Serviços Administrativos e Comerciais Gerais		16.000,00	
161100000000	Serviços Administrativos e Comerciais Gerais	16.000,00		
161101000000	Serviços Administrativos e Comerciais Gerais Prestados por Entidades e Órgãos Públicos em Geral	16.000,00		
161101010000	Serviços Administrativos e Comerciais Gerais Prestados por Entidades e Órgãos Públicos em Geral - Principal	10.000,00		
161101020000	Serviços Administrativos e Comerciais Gerais Prestados por Entidades e Órgãos Públicos em Geral - Multas e Juros	2.000,00		
161101030000	Serviços Administrativos e Comerciais Gerais Prestados por Entidades e Órgãos Públicos em Geral - Dívida Ativa	2.000,00		
161101040000	Serviços Administrativos e Comerciais Gerais Prestados por Entidades e Órgãos Públicos em Geral - Multas e Juros	2.000,00		
163000000000	Serviços e Atividades Referentes à Saúde		800.000,00	
163100000000	Serviços de Atendimento à Saúde	800.000,00		
163150000000	Serviços Hospitalares	800.000,00		
163150010000	Serviços Hospitalares - Principal	800.000,00		
163150010100	Serviços Hospitalares - Principal AIH Cirurgias Eletivas	800.000,00		
169000000000	Outros Serviços		13.000,00	
169900000000	Outros Serviços	13.000,00		
169990000000	Outros Serviços	13.000,00		
169999010000	Outros Serviços - Principal	10.000,00		
169999020000	Outros Serviços - Multas e Juros	1.000,00		
169999030000	Outros Serviços - Dívida Ativa	1.000,00		
169999040000	Outros Serviços - Multas e Juros da Dívida Ativa	1.000,00		
170000000000	Transferências Correntes			517.680.000,00
171000000000	Transferências da União e de suas Entidades		329.785.000,00	
171100000000	Transferências Decorrentes de Participação na Receita da União	109.040.000,00		
171151000000	Cota-Parte do Fundo de Participação dos Municípios - FPM	109.000.000,00		
171151100000	Cota-Parte do Fundo de Participação dos Municípios - Cota Mensal	100.000.000,00		
171151110000	Cota-Parte do Fundo de Participação dos Municípios - Cota Mensal - Principal	100.000.000,00		
171151200000	Cota-Parte do Fundo de Participação dos Municípios - Cotas Extraordinárias	9.000.000,00		
171151210000	Cota-Parte do Fundo de Participação dos Municípios - Cotas Extraordinárias - Principal	9.000.000,00		
171152000000	Cota-Parte do Imposto Sobre a Propriedade Territorial Rural	40.000,00		
171152010000	Cota-Parte do Imposto Sobre a Propriedade Territorial Rural - Principal	40.000,00		
171200000000	Transferências das Compensações Financeiras pela Exploração de Recursos Naturais	2.456.000,00		
171251000000	Cota-parte da Compensação Financeira pela Exploração de Recursos Minerais - CFEM	610.000,00		
171251010000	Cota-parte da Compensação Financeira pela Exploração de Recursos Minerais - CFEM - Principal	610.000,00		
171252000000	Cota-parte da Compensação Financeira pela Produção de Petróleo	1.846.000,00		
171252100000	Cota-parte da Compensação Financeira pela Produção de Petróleo - Lei nº 7.990/89	36.000,00		
171252110000	Cota-parte da Compensação Financeira pela Produção de Petróleo - Lei nº 7.990/89 - Principal	36.000,00		
171252300000	Cota-parte pela Participação Especial - Lei nº 9.478/97, artigo 50	10.000,00		
171252310000	Cota-parte pela Participação Especial - Lei nº 9.478/97, artigo 50 - Principal	10.000,00		
171252400000	Cota-Parte do Fundo Especial do Petróleo - FEP	1.800.000,00		
171252410000	Cota-Parte do Fundo Especial do Petróleo - FEP - Principal	1.800.000,00		
171300000000	Transferências de Recursos do Sistema Único de Saúde - SUS	62.405.000,00		



ESTADO DA BAHIA
PREFEITURA MUNICIPAL DE SERRINHA
III - Receita Segundo a Categoria Econômica

Anexo 2 da Lei 4.320/64

Exercício: 2026

Item	Especificação	Desdobramento	Fonte	Cat. Econômica
17135000000	Transferências de Recursos do Sistema Único de Saúde – SUS – Repasses Fundo a Fundo - Bloco de Manutenção das Ações	62.405.000,00		
17135010000	Transferências de Recursos do Bloco de Manutenção das Ações e Serviços Públicos de Saúde – Atenção Primária	31.885.000,00		
17135011000	Transferências de Recursos do Bloco de Manutenção das Ações e Serviços Públicos de Saúde – Atenção Primária - Pri	31.885.000,00		
17135011010	Implementação da Segurança Alimentar e Nutricional na Saúde	20.000,00		
17135011020	Incentivo para Ações Estratégicas	50.000,00		
17135011030	Incentivo Financeiro da APS - Desempenho	380.000,00		
17135011040	Agente Comunitário de Saúde	7.100.000,00		
17135011050	Incentivo Financeiro da APS-Capitação Ponderada	50.000,00		
17135011070	Incremento Temporário ao Custeio dos Serviços de Atenção Primária em Saúde	100.000,00		
17135011080	Implementação de Políticas de Promoção da Equidade em Saúde	20.000,00		
17135011090	Apoio à Manutenção dos Polos de Academia da Saúde	40.000,00		
17135011100	Implementação de Políticas para a Rede Cegonha	10.000,00		
17135011120	Incentivo Financeiro Para Atenção à Saúde Bucal	150.000,00		
17135011130	Programa de Informatização da APS	5.000,00		
17135011140	Incentivo Financeiro APS - Manut. de pag. de valor nominal - Exer. Anterior	50.000,00		
17135011150	Incentivo Financeiro da APS - ESF e EAP	6.000.000,00		
17135011160	Incentivo Financeiro da APS - Demais Programas, Serviços e Equipes da Atenção Primária à Saúde	200.000,00		
17135011170	Implementação de Políticas para a Rede Alyne	10.000,00		
17135011180	Incentivo Financeiro da APS - Atenção à Saúde Bucal	600.000,00		
17135011190	Emenda Individual - Incremento Temporário ao Custeio dos Serviços de Atenção Primária	2.200.000,00		
17135011200	Incentivo Financeiro da APS - Componente Per Capita de Base Populacional	500.000,00		
17135011210	Incentivo Financeiro da APS - Equipes Multiprofissionais - EMULTI	400.000,00		
17135011220	Emenda Comissão - Incremento Temporário ao Custeio dos Serviços de Atenção Primária em Saúde	13.000.000,00		
17135011230	Piso de Atenção Primária a Saúde - Despesas Diversas	1.000.000,00		
17135020000	Transferências de Recursos do Bloco de Manutenção das Ações e Serviços Públicos de Saúde – Atenção Especializada	21.680.000,00		
17135021000	Transferências de Recursos do Bloco de Manutenção das Ações e Serviços Públicos de Saúde – Atenção Especializada	21.680.000,00		
17135021010	Atenção à Saúde da População para Procedimentos no MAC	14.000.000,00		
17135021030	Incremento Temporário ao Custeio dos Serviços de Assistência Hospitalar e Ambulatorial	3.000.000,00		
17135021040	SAMU 192	3.280.000,00		
17135021050	Incremento Temporário ao Custeio dos Serviços de Assistência Hospitalar e Ambulatorial para Cumprimento de Meta	400.000,00		
17135021060	FAEC - Programa Mais Acesso a Especialista (PMAE)	1.000.000,00		
17135030000	Transferências de Recursos do Bloco de Manutenção das Ações e Serviços Públicos de Saúde – Vigilância em Saúde	1.780.000,00		
17135031000	Transferências de Recursos do Bloco de Manutenção das Ações e Serviços Públicos de Saúde – Vigilância em Saúde -	1.780.000,00		
17135031010	Incentivo Financeiro para Vigilância em Saúde – Despesas Diversas	170.000,00		
17135031020	Assistência Financeira Complementar para Agentes de Combate às Endemias	1.350.000,00		
17135031030	Incentivo Financeiro às Ações de Vigilância e Prevenção e Controle das DST/AIDS e Hepatites Virais	190.000,00		
17135031040	Incentivo Financeiro aos Estados, Distrito Federal e Municípios Execução Ações Vigilância Sanitária	70.000,00		
17135040000	Transferências de Recursos do Bloco de Manutenção das Ações e Serviços Públicos de Saúde – Assistência Farmacêutic	720.000,00		
17135041000	Transferências de Recursos do Bloco de Manutenção das Ações e Serviços Públicos de Saúde – Assistência Farmacêuti	720.000,00		
17135041020	Organização dos Serviços de Assistência Farmacêutica no SUS	20.000,00		
17135041030	Promoção da Assistência Farmacêutica e Insumos Estratégicos na Atenção Primária em Saúde	700.000,00		
17135050000	Transferências de Recursos do Bloco de Manutenção das Ações e Serviços Públicos de Saúde – Gestão do SUS	6.340.000,00		
17135051000	Transferências de Recursos do Bloco de Manutenção das Ações e Serviços Públicos de Saúde – Gestão do SUS - Princ	6.340.000,00		
17135051020	Assistência Financeira Complementar para o pagamento do piso salarial dos profissionais de enfermagem - Princip	6.210.000,00		
17135051030	Transformação Digital no SUS	130.000,00		
17140000000	Transferências de Recursos do Fundo Nacional do Desenvolvimento da Educação – FNDE	20.010.000,00		



ESTADO DA BAHIA
PREFEITURA MUNICIPAL DE SERRINHA
III - Receita Segundo a Categoria Econômica

Anexo 2 da Lei 4.320/64

Exercício: 2026

Item	Especificação	Desdobramento	Fonte	Cat. Econômica
17145000000	Transferências do Salário-Educação	10.000.000,00		
171450010000	Transferências do Salário-Educação - Principal	10.000.000,00		
171451000000	Transferências Diretas do FNDE referentes ao Programa Dinheiro Direto na Escola – PDDE	10.000,00		
171451010000	Transferências Diretas do FNDE referentes ao Programa Dinheiro Direto na Escola – PDDE - Principal	10.000,00		
171452000000	Transferências referentes ao Programa Nacional de Alimentação Escolar – PNAE	6.000.000,00		
171452010000	Transferências referentes ao Programa Nacional de Alimentação Escolar – PNAE - Principal	6.000.000,00		
171453000000	Transferências referentes ao Programa Nacional de Apoio ao Transporte do Escolar – PNATE	3.000.000,00		
171453010000	Transferências referentes ao Programa Nacional de Apoio ao Transporte do Escolar – PNATE - Principal	3.000.000,00		
171499000000	Outras Transferências Diretas do Fundo Nacional do Desenvolvimento da Educação - FNDE	1.000.000,00		
171499010000	Outras Transferências Diretas do Fundo Nacional do Desenvolvimento da Educação - FNDE - Principal	1.000.000,00		
171499010200	Outras Transferências Diretas do FNDE - Escola em Tempo Integral	1.000.000,00		
171500000000	Transferências de Recursos de Complementação da União ao Fundo de Manutenção e Desenvolvimento da Educação Básica e d	121.000.000,00		
171550000000	Transferências de Recursos de Complementação da União ao Fundeb – VAAT	70.000.000,00		
171550010000	Transferências de Recursos de Complementação da União ao Fundeb – VAAT - Principal	70.000.000,00		
171550010100	Transferências de Recursos de Complementação da União ao FUNDEB - VAAT	70.000.000,00		
171551000000	Transferências de Recursos de Complementação da União ao Fundeb – VAAF	44.000.000,00		
171551010000	Transferências de Recursos de Complementação da União ao Fundeb – VAAF - Principal	44.000.000,00		
171551010200	Transferências de Recursos de Complementação da União ao FUNDEB - VAAF	44.000.000,00		
171552000000	Transferências de Recursos de Complementação da União ao Fundeb – VAAR	7.000.000,00		
171552010000	Transferências de Recursos de Complementação da União ao Fundeb – VAAR - Principal	7.000.000,00		
171552010100	Transferências de Recursos de Complementação da União ao Fundeb – VAAR	7.000.000,00		
171600000000	Transferências de Recursos do Fundo Nacional de Assistência Social – FNAS	2.174.000,00		
171650000000	Transferências de Recursos do Fundo Nacional de Assistência Social – FNAS	2.174.000,00		
171650010000	Transferências de Recursos do Fundo Nacional de Assistência Social – FNAS	2.174.000,00		
171650010100	Bloco dos Programas	490.000,00		
171650010101	Primeira Infância	330.000,00		
171650010102	SIGTV - Estruturação da Rede de Serviços do SUAS - Custeio	100.000,00		
171650010103	Programa de Fortalecimento Emergencial do Atendimento do Cadastro Único no SUAS - PROCAD-SUAS	60.000,00		
171650010200	Bloco de Proteção Social Especial de Média Complexidade	234.000,00		
171650010201	PAEFI	90.000,00		
171650010202	MSE	30.000,00		
171650010203	PTMC	10.000,00		
171650010204	PAC I - Criança e Adolescente	60.000,00		
171650010205	PAC I	40.000,00		
171650010206	BPC na Escola	4.000,00		
171650010300	Bloco da Proteção Social Básica	640.000,00		
171650010301	SCFV	270.000,00		
171650010302	PBF	370.000,00		
171650010400	Bloco da Gestão do SUAS	10.000,00		
171650010401	IGD-SUAS - Índices de Gestão Descentralizada do SUAS	10.000,00		
171650010500	Bloco da Gestão do Bolsa Família e do Cad Único	800.000,00		
171650010502	Índice de Gestão Descentralizada - Programa Bolsa Família	800.000,00		
171700000000	Transferências de Convênios da União e de Suas Entidades	130.000,00		
171750000000	Transferências de Convênios da União para o Sistema Único de Saúde – SUS	130.000,00		
171750010000	Transferências de Convênios da União para o Sistema Único de Saúde – SUS - Principal	130.000,00		
171750010100	Transf. Conv. União para – SUS - Combate da Dengue	130.000,00		



ESTADO DA BAHIA
PREFEITURA MUNICIPAL DE SERRINHA
III - Receita Segundo a Categoria Econômica

Anexo 2 da Lei 4.320/64

Exercício: 2026

Item	Especificação	Desdobramento	Fonte	Cat. Econômica
17190000000	Outras Transferências de Recursos da União e de suas Entidades	12.570.000,00		
171956000000	Transferências Decorrentes de Decisão Judicial (precatórios) Relativas ao Fundo de Manutenção e Desenvolvimento do	3.000.000,00		
171956010000	Transferências Decorrentes de Decisão Judicial (precatórios) Relativas ao Fundo de Manutenção e Desenvolvimento d	3.000.000,00		
171999000000	Outras Transferências de Recursos da União e de suas Entidades	9.570.000,00		
171999010000	Outras Transferências de Recursos da União e de suas Entidades - Principal	9.570.000,00		
171999010100	Apoio Financeiro da União	3.800.000,00		
171999010200	CEX/FEX - Auxílio Financeiro para Fomento Exportações - Principal	300.000,00		
171999010300	REN - Fundo de Rendimentos - Principal	40.000,00		
171999010400	Lei Aldir Blanc - Lei nº 14.399 08/07/2022	850.000,00		
171999010500	Lei Paulo Gustavo - LC 195 Art. 5º 08/07/2022 - Setor Cultural Audiovisual	385.000,00		
171999010600	Lei Paulo Gustavo - LC 195 Art. 8º 08/07/2022 - Demais Setores da Cultura	385.000,00		
171999010700	Cessão Onerosa - Recursos Excedentes do Pré-Sal	600.000,00		
171999010800	Emendas Especiais	3.000.000,00		
171999010900	Transferência Obrigatória Decorrente da Lei Complementar nº 176/2020	110.000,00		
171999011000	Outras Transferências de Recursos da União e de suas Entidades	100.000,00		
172000000000	Transferências dos Estados e do Distrito Federal e de suas Entidades		48.895.000,00	
172100000000	Participação na Receita dos Estados e Distrito Federal	38.330.000,00		
172150000000	Cota-Parte do ICMS	30.000.000,00		
172150010000	Cota-Parte do ICMS - Principal	30.000.000,00		
172151000000	Cota-Parte do IPVA	8.000.000,00		
172151010000	Cota-Parte do IPVA - Principal	8.000.000,00		
172152000000	Cota-Parte do IPI - Municípios	210.000,00		
172152010000	Cota-Parte do IPI - Municípios - Principal	210.000,00		
172153000000	Cota-Parte da Contribuição de Intervenção no Domínio Econômico	120.000,00		
172153010000	Cota-Parte da Contribuição de Intervenção no Domínio Econômico - Principal	120.000,00		
172300000000	Transferências de Recursos do Sistema Único de Saúde – SUS	7.070.000,00		
172350000000	Transferências de Recursos do Sistema Único de Saúde – SUS	7.070.000,00		
172350010000	Transferências de Recursos do Sistema Único de Saúde – SUS - Principal	7.070.000,00		
172350011000	Programa Saúde da Família - PSF - Principal	170.000,00		
172350011100	SAMU - Principal	1.630.000,00		
172350011200	LACEN	3.815.000,00		
172350011300	Teste Rápido de Gravidez	5.000,00		
172350011400	Centros de Atenção Psicossocial - CAPS - Estado	900.000,00		
172350011500	Programa Mãe Bahia - Estado	400.000,00		
172350011600	Assistência Farmacêutica - Estado	150.000,00		
172400000000	Transferências de Convênios dos Estados e DF e de Suas Entidades	710.000,00		
172499000000	Outras Transferências de Convênios dos Estados e DF e de Suas Entidades	710.000,00		
172499010000	Outras Transferências de Convênios dos Estados e DF e de Suas Entidades - Principal	710.000,00		
172900000000	Outras Transferências dos Estados e Distrito Federal	2.785.000,00		
172951000000	Transferências de Estados destinadas à Assistência Social	670.000,00		
172951010000	Transferências de Estados destinadas à Assistência Social - Principal	670.000,00		
172951010100	BE - Benefício Eventual	110.000,00		
172951010101	BE - Benefício Eventual	110.000,00		
172951010200	Piso Básico Fixo	400.000,00		
172951010201	PBF (PAIF)	330.000,00		
172951010202	PBV (SCFV)	50.000,00		
172951010203	IGDSUAS	20.000,00		
172951010300	Piso Fixo de Média Complexidade	100.000,00		
172951010301	PFMC (PAEFI)	80.000,00		
172951010302	PFMC (LA / PSC)	20.000,00		
172951010400	Piso de Alta Complexidade	60.000,00		
172951010401	PAC I	40.000,00		
172951010402	PAC I - Criança e Idoso	10.000,00		
172951010403	PAC I (SA)	10.000,00		
172952000000	Transferências de Recursos Destinados a Programas de Educação	2.000.000,00		
172952010000	Transferências de Recursos Destinados a Programas de Educação - Principal	2.000.000,00		



ESTADO DA BAHIA
PREFEITURA MUNICIPAL DE SERRINHA
III - Receita Segundo a Categoria Econômica

Anexo 2 da Lei 4.320/64

Exercício: 2026

Item	Especificação	Desdobramento	Fonte	Cat. Econômica
172952011000	Programa Estadual de Transporte Escolar - PETE - Principal	2.000.000,00		
172999000000	Outras Transferências dos Estados e DF	115.000,00		
172999010000	Outras Transferências dos Estados e DF	115.000,00		
172999010100	Fundo de Cultura da Bahia - FCBA	15.000,00		
172999010200	Outras Transferências dos Estados e DF - Principal	100.000,00		
175000000000	Transferências de Outras Instituições Públicas		139.000.000,00	
175100000000	Transferências de Recursos do Fundo de Manutenção e Desenvolvimento da Educação Básica e de Valorização dos Profissionais	139.000.000,00		
175150000000	Transferências de Recursos do Fundo de Manutenção e Desenvolvimento da Educação Básica e de Valorização dos Profissionais	139.000.000,00		
175150010000	Transferências de Recursos do Fundo de Manutenção e Desenvolvimento da Educação Básica e de Valorização dos Profissionais	139.000.000,00		
175150010100	Transferências de Recursos do FUNDEB - FUNDEB	139.000.000,00		
190000000000	Outras Receitas Correntes			3.002.000,00
191000000000	Multas Administrativas, Contratuais e Judiciais		57.000,00	
191100000000	Multas Administrativas, Contratuais e Judiciais	57.000,00		
191106000000	Multas por Danos Ambientais	5.000,00		
191106100000	Multas Administrativas por Danos Ambientais	5.000,00		
191106110000	Multas Administrativas por Danos Ambientais - Principal	5.000,00		
191107000000	Multas Aplicadas pelos Tribunais de Contas	50.000,00		
191107010000	Multas Aplicadas pelos Tribunais de Contas - Principal	45.000,00		
191107020000	Multas Aplicadas pelos Tribunais de Contas - Multas e Juros	3.000,00		
191107030000	Multas Aplicadas pelos Tribunais de Contas - Dívida Ativa	1.000,00		
191107040000	Multas Aplicadas pelos Tribunais de Contas - Multas e Juros da Dívida Ativa	1.000,00		
191108000000	Multas Decorrentes de Sentenças Judiciais	1.000,00		
191108010000	Multas Decorrentes de Sentenças Judiciais - Principal	1.000,00		
191109000000	Multas e Juros Previstos em Contratos	1.000,00		
191109010000	Multas e Juros Previstos em Contratos - Principal	1.000,00		
192000000000	Indenizações, Restituições e Ressarcimentos		845.000,00	
192100000000	Indenizações	330.000,00		
192103000000	Indenização por Sinistro	180.000,00		
192103010000	Indenização por Sinistro - Principal	180.000,00		
192199000000	Outras Indenizações	150.000,00		
192199010000	Outras Indenizações - Principal	150.000,00		
192200000000	Restituições	415.000,00		
192206000000	Restituição de Despesas de Exercícios Anteriores	110.000,00		
192206400000	Restituição de Despesas Financeiras de Exercícios Anteriores	110.000,00		
192212000000	Restituição de Depósitos de Setenças Judiciais não Sacados	150.000,00		
192212010000	Restituição de Depósitos de Setenças Judiciais não Sacados - Principal	150.000,00		
192250000000	Restituições de Recursos Recebidos do SUS	30.000,00		
192250010000	Restituições de Recursos Recebidos do SUS - Principal	30.000,00		
192250011000	Restituições de Recursos do SUS - Piso Salarial Enfermeiras e Tecnicas	20.000,00		
192299000000	Outras Restituições	125.000,00		
192299010000	Outras Restituições - Principal	125.000,00		
192299010100	Outras Restituições - Principal - FNDE	15.000,00		
192299011000	Outras Restituições - Principal - FMS	10.000,00		
192299012000	Outras Restituições - Principal	100.000,00		
192300000000	Ressarcimentos	100.000,00		
192399000000	Outros Ressarcimentos	100.000,00		
192399010000	Outros Ressarcimentos - Principal	100.000,00		
192399010900	Outros Ressarcimentos	100.000,00		
199000000000	Demais Receitas Correntes		2.100.000,00	
199900000000	Outras Receitas Correntes	2.100.000,00		
199999000000	Outras Receitas	2.100.000,00		
199999200000	Outras Receitas Não Arrecadadas e Não Projetadas pela RFB - Primárias	100.000,00		
199999210000	Outras Receitas Não Arrecadadas e Não Projetadas pela RFB - Primárias - Principal	100.000,00		
199999300000	Outras Receitas Não Arrecadadas e Não Projetadas pela RFB - Financeiras	2.000.000,00		
199999310000	Outras Receitas Não Arrecadadas e Não Projetadas pela RFB - Financeiras - Principal	2.000.000,00		
200000000000	Receitas de Capital			16.556.000,00
210000000000	Operações de Crédito			8.000.000,00
211000000000	Operações de Crédito - Mercado Interno		8.000.000,00	



ESTADO DA BAHIA
PREFEITURA MUNICIPAL DE SERRINHA
III - Receita Segundo a Categoria Econômica

Anexo 2 da Lei 4.320/64

Exercício: 2026

Item	Especificação	Desdobramento	Fonte	Cat. Econômica
21120000000	Operações de Crédito Contratuais - Mercado Interno	8.000.000,00		
21120100000	Operações de Crédito Contratuais - Mercado Interno	8.000.000,00		
21120101000	Operações de Crédito Contratuais - Mercado Interno - Principal	8.000.000,00		
22000000000	Alienação de Bens			700.000,00
22100000000	Alienação de Bens Móveis		500.000,00	
22130000000	Alienação de Bens Móveis e Semoventes	500.000,00		
22130100000	Alienação de Bens Móveis e Semoventes	500.000,00		
22130101000	Alienação de Bens Móveis e Semoventes - Principal	500.000,00		
22200000000	Alienação de Bens Imóveis		200.000,00	
22210000000	Alienação de Bens Imóveis	200.000,00		
22210100000	Alienação de Bens Imóveis	200.000,00		
22210101000	Alienação de Bens Imóveis - Principal	200.000,00		
24000000000	Transferências de Capital			7.856.000,00
24100000000	Transferências da União e de suas Entidades		7.356.000,00	
24140000000	Transferências de Convênios da União e de suas Entidades	70.000,00		
24145000000	Transferências de Convênios da União para o Sistema Único de Saúde – SUS	70.000,00		
24145001000	Transferências de Convênios da União para o Sistema Único de Saúde – SUS - Principal	70.000,00		
24190000000	Outras Transferências de Recursos da União e de suas Entidades	7.286.000,00		
24199000000	Outras Transferências de Recursos da União e de suas Entidades	7.286.000,00		
24199010000	Outras Transferências de Recursos da União e de suas Entidades - Principal	7.286.000,00		
24199010100	Construção e Urbanização de Açudes - MDR	200.000,00		
24199010200	Pavimentação	1.566.000,00		
24199010300	Construção de Quadras de Esporte	400.000,00		
24199010400	Reforma e Ampliação de Praças	2.010.000,00		
24199010500	Construção de Praças	200.000,00		
24199010600	Ampliação e Reforma do Mercado	1.130.000,00		
24199010700	Construção Minha Casa Minha Vida	500.000,00		
24199010800	Recuperação de Estradas Vicinais	400.000,00		
24199010900	Ações em Áreas de Risco	200.000,00		
24199011000	Convênios - Assistência Social	180.000,00		
24199012000	Outros Convênios da União	500.000,00		
24200000000	Transferências dos Estados e do Distrito Federal e de suas Entidades		500.000,00	
24220000000	Transferências de Convênios dos Estados e DF e de Suas Entidades	500.000,00		
24229000000	Outras Transferências de Convênios dos Estados e DF e de Suas Entidades	500.000,00		
24229001000	Outras Transferências de Convênios dos Estados e DF e de Suas Entidades - Principal	500.000,00		
17000000000	Dedução Fundeb - Transferências Correntes			-50.048.000,00
17100000000	Dedução Fundeb - Transferências da União e de suas Entidades		-40.008.000,00	
17110000000	Dedução Fundeb - Transferências Decorrentes de Participação na Receita da União	-20.008.000,00		
17115100000	Dedução Fundeb - Cota-Parte do Fundo de Participação dos Municípios - FPM	-20.000.000,00		
17115110000	Dedução Fundeb - Cota-Parte do Fundo de Participação dos Municípios - Cota Mensal	-20.000.000,00		
17115111000	Dedução Fundeb - Cota-Parte do Fundo de Participação dos Municípios - Cota Mensal - Principal	-20.000.000,00		
17115200000	Dedução Fundeb - Cota-Parte do Imposto Sobre a Propriedade Territorial Rural	-8.000,00		
17115201000	Dedução Fundeb - Cota-Parte do Imposto Sobre a Propriedade Territorial Rural - Principal	-8.000,00		
17130000000	Dedução Fundeb - Transferências de Recursos do Sistema Único de Saúde – SUS	-20.000.000,00		
17135000000	Dedução Fundeb - Transferências de Recursos do Sistema Único de Saúde – SUS – Repasses Fundo a Fundo - Bloco de Man	-20.000.000,00		
17135010000	Dedução Fundeb - Transferências de Recursos do Bloco de Manutenção das Ações e Serviços Públicos de Saúde – Atençã	-20.000.000,00		
17135011000	Dedução Fundeb - Transferências de Recursos do Bloco de Manutenção das Ações e Serviços Públicos de Saúde – Atenç	-20.000.000,00		
171350112200	Dedução Fundeb - Emenda Comissão - Incremento Temporário ao Custeio dos Serviços de Atenção Primária em Saúde	-20.000.000,00		
17200000000	Dedução Fundeb - Transferências dos Estados e do Distrito Federal e de suas Entidades		-10.040.000,00	
17210000000	Dedução Fundeb - Participação na Receita dos Estados e Distrito Federal	-7.240.000,00		
17215000000	Dedução Fundeb - Cota-Parte do ICMS	-5.800.000,00		



ESTADO DA BAHIA
PREFEITURA MUNICIPAL DE SERRINHA
III - Receita Segundo a Categoria Econômica

Anexo 2 da Lei 4.320/64

Exercício: 2026

Item	Especificação	Desdobramento	Fonte	Cat. Econômica
172150010000	Dedução Fundeb - Cota-Parte do ICMS - Principal	-5.800.000,00		
172151000000	Dedução Fundeb - Cota-Parte do IPVA	-1.400.000,00		
172151010000	Dedução Fundeb - Cota-Parte do IPVA - Principal	-1.400.000,00		
172152000000	Dedução Fundeb - Cota-Parte do IPI - Municípios	-40.000,00		
172152010000	Dedução Fundeb - Cota-Parte do IPI - Municípios - Principal	-40.000,00		
172300000000	Dedução Fundeb - Transferências de Recursos do Sistema Único de Saúde - SUS	-2.800.000,00		
172350000000	Dedução Fundeb - Transferências de Recursos do Sistema Único de Saúde - SUS	-2.800.000,00		
172350010000	Dedução Fundeb - Transferências de Recursos do Sistema Único de Saúde - SUS - Principal	-2.800.000,00		
172350011500	Dedução Fundeb - Programa Mãe Bahia - Estado	-1.400.000,00		
172350011600	Dedução Fundeb - Assistência Farmacêutica - Estado	-1.400.000,00		

Total da Receita: 540.000.000,00



ESTADO DA BAHIA
PREFEITURA MUNICIPAL DE SERRINHA
IV - Despesa segundo a Categoria Econômica - Consolidação

Anexo 2 da Lei 4.320/64

Exercício: 2026

Classificação	Especificação	Desdobramento	Elemento	Categoria
30000000	DESPESAS CORRENTES			487.363.000,00
31000000	PESSOAL E ENCARGOS SOCIAIS			265.506.000,00
31710000	TRANSFERÊNCIAS A CONSÓRCIOS PÚBLICOS	710.000,00	710.000,00	
31900000	APLICAÇÕES DIRETAS	264.796.000,00	264.796.000,00	
32000000	JUROS E ENCARGOS DA DÍVIDA			5.000,00
32900000	APLICAÇÕES DIRETAS	5.000,00	5.000,00	
33000000	OUTRAS DESPESAS CORRENTES			221.852.000,00
33500000	TRANSFERÊNCIAS A INSTITUIÇÕES PRIVADAS SEM FINS LUCRATIVOS	1.285.000,00	1.285.000,00	
33600000	Transferências a Instituições Privadas com Fins Lucrativos	300.000,00	300.000,00	
33710000	TRANSFERÊNCIAS A CONSÓRCIOS PÚBLICOS	324.000,00	324.000,00	
33900000	APLICAÇÕES DIRETAS	219.893.000,00	219.893.000,00	
33930000	APLICAÇÃO DIRETA - OPERAÇÕES COM CONSÓRCIO PÚBLICO DO QUAL O ENTE PARTICIPE	50.000,00	50.000,00	
40000000	DESPESAS DE CAPITAL			48.637.000,00
44000000	INVESTIMENTOS			38.209.000,00
44710000	TRANSFERÊNCIAS A CONSÓRCIOS PÚBLICOS	1.000,00	1.000,00	
44900000	APLICAÇÕES DIRETAS	38.208.000,00	38.208.000,00	
46000000	AMORTIZAÇÃO DA DÍVIDA			10.428.000,00
46900000	APLICAÇÕES DIRETAS	10.428.000,00	10.428.000,00	
90000000	RESERVA DE CONTIGÊNCIA			4.000.000,00
99000000	RESERVA DE CONTIGÊNCIA			4.000.000,00
99990000	RESERVA DE CONTIGÊNCIA	4.000.000,00	4.000.000,00	
Total Despesa:				540.000.000,00

ANEXO II

2026



LOA



ESTADO DA BAHIA
PREFEITURA MUNICIPAL DE SERRINHA
IV - Despesa segundo a Categoria Econômica por Recurso

Anexo 2 da Lei 4.320/64

Exercício: 2026

Classificação	Especificação	Recurso		Grupo	Categoria
		Ordinário	Vinculado		
Poder: 1 - Poder Legislativo					
Órgão: 5300 - CÂMARA MUNICIPAL					
UO: 5301 - CÂMARA MUNICIPAL					
30000000	DESPESAS CORRENTES				13.640.000,00
31000000	PESSOAL E ENCARGOS SOCIAIS			9.582.000,00	
31900000	APLICAÇÕES DIRETAS	9.582.000,00	0,00		
33000000	OUTRAS DESPESAS CORRENTES			4.058.000,00	
33900000	APLICAÇÕES DIRETAS	4.058.000,00	0,00		
40000000	DESPESAS DE CAPITAL				160.000,00
44000000	INVESTIMENTOS			160.000,00	
44900000	APLICAÇÕES DIRETAS	160.000,00	0,00		
Total Unidade:					13.800.000,00
Total Órgão:					13.800.000,00



ESTADO DA BAHIA
PREFEITURA MUNICIPAL DE SERRINHA
IV - Despesa segundo a Categoria Econômica por Recurso

Anexo 2 da Lei 4.320/64

Exercício: 2026

Classificação	Especificação	Recurso		Grupo	Categoria
		Ordinário	Vinculado		
Poder: 2 - Poder Executivo					
Órgão: 5400 - GABINETE DO PREFEITO					
UO: 5401 - GABINETE DO PREFEITO					
30000000	DESPESAS CORRENTES				1.247.000,00
31000000	PESSOAL E ENCARGOS SOCIAIS			680.000,00	
31710000	TRANSFERÊNCIAS A CONSÓRCIOS PÚBLICOS	1.000,00	0,00		
31900000	APLICAÇÕES DIRETAS	679.000,00	0,00		
33000000	OUTRAS DESPESAS CORRENTES			567.000,00	
33710000	TRANSFERÊNCIAS A CONSÓRCIOS PÚBLICOS	69.000,00	0,00		
33900000	APLICAÇÕES DIRETAS	448.000,00	0,00		
33930000	APLICAÇÃO DIRETA - OPERAÇÕES COM CONSÓRCIO PÚBLICO DO QUAL O ENTE PARTICIPE	50.000,00	0,00		
40000000	DESPESAS DE CAPITAL				1.000,00
44000000	INVESTIMENTOS			1.000,00	
44900000	APLICAÇÕES DIRETAS	1.000,00	0,00		
Total Unidade:					1.248.000,00
Total Órgão:					1.248.000,00



ESTADO DA BAHIA
PREFEITURA MUNICIPAL DE SERRINHA
IV - Despesa segundo a Categoria Econômica por Recurso

Anexo 2 da Lei 4.320/64

Exercício: 2026

Classificação	Especificação	Recurso		Grupo	Categoria
		Ordinário	Vinculado		
Poder: 2 - Poder Executivo					
Órgão: 5500 - GABINETE DO VICE - PRFEITO					
UO: 5501 - GABINETE DO VICE-PREFEITO					
30000000	DESPESAS CORRENTES				148.000,00
31000000	PESSOAL E ENCARGOS SOCIAIS			148.000,00	
31900000	APLICAÇÕES DIRETAS	148.000,00	0,00		
Total Unidade:					148.000,00
Total Órgão:					148.000,00



ESTADO DA BAHIA
PREFEITURA MUNICIPAL DE SERRINHA
IV - Despesa segundo a Categoria Econômica por Recurso

Anexo 2 da Lei 4.320/64

Exercício: 2026

Classificação	Especificação	Recurso		Grupo	Categoria
		Ordinário	Vinculado		
Poder: 2 - Poder Executivo					
Órgão: 5600 - PROCURADORIA GERAL DO MUNICÍPIO					
UO: 5601 - PROCURADORIA GERAL DO MUNICÍPIO					
30000000	DESPESAS CORRENTES				739.000,00
31000000	PESSOAL E ENCARGOS SOCIAIS			708.000,00	
31900000	APLICAÇÕES DIRETAS	708.000,00	0,00		
33000000	OUTRAS DESPESAS CORRENTES			31.000,00	
33900000	APLICAÇÕES DIRETAS	31.000,00	0,00		
Total Unidade:					739.000,00
Total Órgão:					739.000,00



ESTADO DA BAHIA
PREFEITURA MUNICIPAL DE SERRINHA
IV - Despesa segundo a Categoria Econômica por Recurso

Anexo 2 da Lei 4.320/64

Exercício: 2026

Classificação	Especificação	Recurso		Grupo	Categoria
		Ordinário	Vinculado		
Poder: 2 - Poder Executivo					
Órgão: 5700 - CONTROLADORIA GERAL DO MUNICÍPIO					
UO: 5701 - CONTROLADORIA GERAL DO MUNICÍPIO					
30000000	DESPESAS CORRENTES				529.000,00
31000000	PESSOAL E ENCARGOS SOCIAIS			525.000,00	
31900000	APLICAÇÕES DIRETAS	525.000,00	0,00		
33000000	OUTRAS DESPESAS CORRENTES			4.000,00	
33900000	APLICAÇÕES DIRETAS	4.000,00	0,00		
Total Unidade:					529.000,00
Total Órgão:					529.000,00



ESTADO DA BAHIA
PREFEITURA MUNICIPAL DE SERRINHA
IV - Despesa segundo a Categoria Econômica por Recurso

Anexo 2 da Lei 4.320/64

Exercício: 2026

Classificação	Especificação	Recurso		Grupo	Categoria
		Ordinário	Vinculado		
Poder: 2 - Poder Executivo					
Órgão: 5800 - COORDENADORIA MUNICIPAL DE PROTEÇÃO E DEFESA CIVIL					
UO: 5801 - COORDENADORIA MUNICIPAL DE PROTEÇÃO E DEFESA CIVIL					
30000000	DESPESAS CORRENTES				50.000,00
31000000	PESSOAL E ENCARGOS SOCIAIS			50.000,00	
31900000	APLICAÇÕES DIRETAS	50.000,00	0,00		
Total Unidade:					50.000,00
Total Órgão:					50.000,00



ESTADO DA BAHIA
PREFEITURA MUNICIPAL DE SERRINHA
IV - Despesa segundo a Categoria Econômica por Recurso

Anexo 2 da Lei 4.320/64

Exercício: 2026

Classificação	Especificação	Recurso		Grupo	Categoria
		Ordinário	Vinculado		
Poder: 2 - Poder Executivo					
Órgão: 5900 - SECRETARIA MUNICIPAL DE GOVERNO E RELAÇÕES INSTITUCIONAIS					
UO: 5901 - SECRETARIA MUNICIPAL DE GOVERNO E RELAÇÕES INSTITUCIONAIS					
30000000	DESPESAS CORRENTES				1.834.000,00
31000000	PESSOAL E ENCARGOS SOCIAIS			896.000,00	
31900000	APLICAÇÕES DIRETAS	896.000,00	0,00		
33000000	OUTRAS DESPESAS CORRENTES			938.000,00	
33900000	APLICAÇÕES DIRETAS	938.000,00	0,00		
Total Unidade:					1.834.000,00
Total Órgão:					1.834.000,00



ESTADO DA BAHIA
PREFEITURA MUNICIPAL DE SERRINHA
IV - Despesa segundo a Categoria Econômica por Recurso

Anexo 2 da Lei 4.320/64

Exercício: 2026

Classificação	Especificação	Recurso		Grupo	Categoria
		Ordinário	Vinculado		
Poder: 2 - Poder Executivo					
Órgão: 6000 - SECRETARIA MUNICIPAL DE ADMINISTRAÇÃO					
UO: 6001 - SECRETARIA MUNICIPAL DE ADMINISTRAÇÃO					
30000000	DESPESAS CORRENTES				17.645.000,00
31000000	PESSOAL E ENCARGOS SOCIAIS			7.798.000,00	
31900000	APLICAÇÕES DIRETAS	7.798.000,00	0,00		
33000000	OUTRAS DESPESAS CORRENTES			9.847.000,00	
33900000	APLICAÇÕES DIRETAS	6.047.000,00	3.800.000,00		
40000000	DESPESAS DE CAPITAL				312.000,00
44000000	INVESTIMENTOS			312.000,00	
44900000	APLICAÇÕES DIRETAS	2.000,00	310.000,00		
Total Unidade:					17.957.000,00
Total Órgão:					17.957.000,00



ESTADO DA BAHIA
PREFEITURA MUNICIPAL DE SERRINHA
IV - Despesa segundo a Categoria Econômica por Recurso

Anexo 2 da Lei 4.320/64

Exercício: 2026

Classificação	Especificação	Recurso		Grupo	Categoria
		Ordinário	Vinculado		
Poder: 2 - Poder Executivo					
Órgão: 6100 - SECRETARIA MUNICIPAL DA FAZENDA E PLANEJAMENTO					
UO: 6101 - SECRETARIA MUNICIPAL DA FAZENDA E PLANEJAMENTO					
30000000	DESPESAS CORRENTES				19.579.000,00
31000000	PESSOAL E ENCARGOS SOCIAIS			5.449.000,00	
31900000	APLICAÇÕES DIRETAS	5.449.000,00	0,00		
32000000	JUROS E ENCARGOS DA DÍVIDA			5.000,00	
32900000	APLICAÇÕES DIRETAS	5.000,00	0,00		
33000000	OUTRAS DESPESAS CORRENTES			14.125.000,00	
33900000	APLICAÇÕES DIRETAS	14.072.000,00	53.000,00		
40000000	DESPESAS DE CAPITAL				10.429.000,00
44000000	INVESTIMENTOS			1.000,00	
44900000	APLICAÇÕES DIRETAS	1.000,00	0,00		
46000000	AMORTIZAÇÃO DA DÍVIDA			10.428.000,00	
46900000	APLICAÇÕES DIRETAS	10.028.000,00	400.000,00		
90000000	RESERVA DE CONTIGÊNCIA				4.000.000,00
99000000	RESERVA DE CONTIGÊNCIA			4.000.000,00	
99990000	RESERVA DE CONTIGÊNCIA	4.000.000,00	0,00		
Total Unidade:					34.008.000,00
Total Órgão:					34.008.000,00



ESTADO DA BAHIA
PREFEITURA MUNICIPAL DE SERRINHA
IV - Despesa segundo a Categoria Econômica por Recurso

Anexo 2 da Lei 4.320/64

Exercício: 2026

Classificação	Especificação	Recurso		Grupo	Categoria
		Ordinário	Vinculado		
Poder: 2 - Poder Executivo					
Órgão: 6200 - SECRETARIA MUNICIPAL DE EDUCAÇÃO					
UO: 6201 - FUNDO MUNICIPAL DE EDUCAÇÃO					
30000000	DESPESAS CORRENTES				291.159.000,00
31000000	PESSOAL E ENCARGOS SOCIAIS			183.502.000,00	
31900000	APLICAÇÕES DIRETAS	3.123.000,00	180.379.000,00		
33000000	OUTRAS DESPESAS CORRENTES			107.657.000,00	
33500000	TRANSFERÊNCIAS A INSTITUIÇÕES PRIVADAS SEM FINS LUCRATIVOS	60.000,00	100.000,00		
33900000	APLICAÇÕES DIRETAS	12.981.000,00	94.516.000,00		
40000000	DESPESAS DE CAPITAL				16.632.000,00
44000000	INVESTIMENTOS			16.632.000,00	
44900000	APLICAÇÕES DIRETAS	3.856.000,00	12.776.000,00		
Total Unidade:					307.791.000,00
Total Órgão:					307.791.000,00



ESTADO DA BAHIA
PREFEITURA MUNICIPAL DE SERRINHA
IV - Despesa segundo a Categoria Econômica por Recurso

Anexo 2 da Lei 4.320/64

Exercício: 2026

Classificação	Especificação	Recurso		Grupo	Categoria
		Ordinário	Vinculado		
Poder: 2 - Poder Executivo					
Órgão: 6300 - SECRETARIA MUNICIPAL DE SAÚDE					
UO: 6301 - FUNDO MUNICIPAL DE SAÚDE					
30000000	DESPESAS CORRENTES				75.644.000,00
31000000	PESSOAL E ENCARGOS SOCIAIS			44.852.000,00	
31710000	TRANSFERÊNCIAS A CONSÓRCIOS PÚBLICOS	709.000,00	0,00		
31900000	APLICAÇÕES DIRETAS	11.757.000,00	32.386.000,00		
33000000	OUTRAS DESPESAS CORRENTES			30.792.000,00	
33500000	TRANSFERÊNCIAS A INSTITUIÇÕES PRIVADAS SEM FINS LUCRATIVOS	0,00	203.000,00		
33710000	TRANSFERÊNCIAS A CONSÓRCIOS PÚBLICOS	255.000,00	0,00		
33900000	APLICAÇÕES DIRETAS	14.678.000,00	15.656.000,00		
40000000	DESPESAS DE CAPITAL				481.000,00
44000000	INVESTIMENTOS			481.000,00	
44710000	TRANSFERÊNCIAS A CONSÓRCIOS PÚBLICOS	1.000,00	0,00		
44900000	APLICAÇÕES DIRETAS	230.000,00	250.000,00		
Total Unidade:					76.125.000,00
Total Órgão:					76.125.000,00



ESTADO DA BAHIA
PREFEITURA MUNICIPAL DE SERRINHA
IV - Despesa segundo a Categoria Econômica por Recurso

Anexo 2 da Lei 4.320/64

Exercício: 2026

Classificação	Especificação	Recurso		Grupo	Categoria
		Ordinário	Vinculado		
Poder: 2 - Poder Executivo					
Órgão: 6400 - SECRETARIA MUNICIPAL DE DESENVOLVIMENTO SOCIAL					
UO: 6401 - FUNDO MUNICIPAL DE ASSISTÊNCIA SOCIAL					
30000000	DESPESAS CORRENTES				5.465.000,00
31000000	PESSOAL E ENCARGOS SOCIAIS			4.013.000,00	
31900000	APLICAÇÕES DIRETAS	1.989.000,00	2.024.000,00		
33000000	OUTRAS DESPESAS CORRENTES			1.452.000,00	
33900000	APLICAÇÕES DIRETAS	594.000,00	858.000,00		
40000000	DESPESAS DE CAPITAL				259.000,00
44000000	INVESTIMENTOS			259.000,00	
44900000	APLICAÇÕES DIRETAS	21.000,00	238.000,00		
Total Unidade:					5.724.000,00
Poder: 2 - Poder Executivo					
Órgão: 6400 - SECRETARIA MUNICIPAL DE DESENVOLVIMENTO SOCIAL					
UO: 6402 - FUNDO MUNICIPAL DOS DIREITOS DA CRIANÇA E DO ADOLESCENTE					
30000000	DESPESAS CORRENTES				257.000,00
31000000	PESSOAL E ENCARGOS SOCIAIS			250.000,00	
31900000	APLICAÇÕES DIRETAS	250.000,00	0,00		
33000000	OUTRAS DESPESAS CORRENTES			7.000,00	
33900000	APLICAÇÕES DIRETAS	7.000,00	0,00		
40000000	DESPESAS DE CAPITAL				1.000,00
44000000	INVESTIMENTOS			1.000,00	
44900000	APLICAÇÕES DIRETAS	1.000,00	0,00		
Total Unidade:					258.000,00
Total Órgão:					5.982.000,00



ESTADO DA BAHIA
PREFEITURA MUNICIPAL DE SERRINHA
IV - Despesa segundo a Categoria Econômica por Recurso

Anexo 2 da Lei 4.320/64

Exercício: 2026

Classificação	Especificação	Recurso		Grupo	Categoria
		Ordinário	Vinculado		
Poder: 2 - Poder Executivo					
Órgão: 6500 - SECRETARIA MUNICIPAL DE DESENVOLVIMENTO URBANO, HABITAÇÃO E MEIO AMBIENTE					
UO: 6501 - SECRETARIA MUNICIPAL DE DESENVOLVIMENTO URBANO, HABITAÇÃO E MEIO AMBIENTE					
30000000	DESPESAS CORRENTES				15.582.000,00
31000000	PESSOAL E ENCARGOS SOCIAIS			664.000,00	
31900000	APLICAÇÕES DIRETAS	664.000,00	0,00		
33000000	OUTRAS DESPESAS CORRENTES			14.918.000,00	
33500000	TRANSFERÊNCIAS A INSTITUIÇÕES PRIVADAS SEM FINS LUCRATIVOS	7.000,00	0,00		
33900000	APLICAÇÕES DIRETAS	4.911.000,00	10.000.000,00		
40000000	DESPESAS DE CAPITAL				1.439.000,00
44000000	INVESTIMENTOS			1.439.000,00	
44900000	APLICAÇÕES DIRETAS	13.000,00	1.426.000,00		
Total Unidade:					17.021.000,00
Total Órgão:					17.021.000,00



ESTADO DA BAHIA
PREFEITURA MUNICIPAL DE SERRINHA
IV - Despesa segundo a Categoria Econômica por Recurso

Anexo 2 da Lei 4.320/64

Exercício: 2026

Classificação	Especificação	Recurso		Grupo	Categoria
		Ordinário	Vinculado		
Poder: 2 - Poder Executivo					
Órgão: 6600 - SECRETARIA MUNICIPAL DE AGRICULTURA					
UO: 6601 - SECRETARIA MUNICIPAL DE AGRICULTURA					
30000000	DESPESAS CORRENTES				3.453.000,00
31000000	PESSOAL E ENCARGOS SOCIAIS			577.000,00	
31900000	APLICAÇÕES DIRETAS	577.000,00	0,00		
33000000	OUTRAS DESPESAS CORRENTES			2.876.000,00	
33900000	APLICAÇÕES DIRETAS	2.876.000,00	0,00		
40000000	DESPESAS DE CAPITAL				601.000,00
44000000	INVESTIMENTOS			601.000,00	
44900000	APLICAÇÕES DIRETAS	1.000,00	600.000,00		
Total Unidade:					4.054.000,00
Total Órgão:					4.054.000,00



ESTADO DA BAHIA
PREFEITURA MUNICIPAL DE SERRINHA
IV - Despesa segundo a Categoria Econômica por Recurso

Anexo 2 da Lei 4.320/64

Exercício: 2026

Classificação	Especificação	Recurso		Grupo	Categoria
		Ordinário	Vinculado		
Poder: 2 - Poder Executivo					
Órgão: 6700 - SECRETARIA MUNICIPAL DE INFRAESTRUTURA					
UO: 6701 - SECRETARIA MUNICIPAL DE INFRAESTRUTURA					
30000000	DESPESAS CORRENTES				23.909.000,00
31000000	PESSOAL E ENCARGOS SOCIAIS			1.851.000,00	
31900000	APLICAÇÕES DIRETAS	1.851.000,00	0,00		
33000000	OUTRAS DESPESAS CORRENTES			22.058.000,00	
33900000	APLICAÇÕES DIRETAS	13.285.000,00	8.773.000,00		
40000000	DESPESAS DE CAPITAL				15.984.000,00
44000000	INVESTIMENTOS			15.984.000,00	
44900000	APLICAÇÕES DIRETAS	1.622.000,00	14.362.000,00		
Total Unidade:					39.893.000,00
Total Órgão:					39.893.000,00



ESTADO DA BAHIA
PREFEITURA MUNICIPAL DE SERRINHA
IV - Despesa segundo a Categoria Econômica por Recurso

Anexo 2 da Lei 4.320/64

Exercício: 2026

Classificação	Especificação	Recurso		Grupo	Categoria
		Ordinário	Vinculado		
Poder: 2 - Poder Executivo					
Órgão: 6800 - SECRETARIA MUNICIPAL DE CULTURA E JUVENTUDE					
UO: 6801 - SECRETARIA MUNICIPAL DE CULTURA E JUVENTUDE					
30000000	DESPESAS CORRENTES				12.018.000,00
31000000	PESSOAL E ENCARGOS SOCIAIS			862.000,00	
31900000	APLICAÇÕES DIRETAS	862.000,00	0,00		
33000000	OUTRAS DESPESAS CORRENTES			11.156.000,00	
33500000	TRANSFERÊNCIAS A INSTITUIÇÕES PRIVADAS SEM FINS LUCRATIVOS	0,00	915.000,00		
33600000	Transferências a Instituições Privadas com Fins Lucrativos	0,00	300.000,00		
33900000	APLICAÇÕES DIRETAS	8.710.000,00	1.231.000,00		
40000000	DESPESAS DE CAPITAL				18.000,00
44000000	INVESTIMENTOS			18.000,00	
44900000	APLICAÇÕES DIRETAS	18.000,00	0,00		
Total Unidade:					12.036.000,00
Total Órgão:					12.036.000,00



ESTADO DA BAHIA
PREFEITURA MUNICIPAL DE SERRINHA
IV - Despesa segundo a Categoria Econômica por Recurso

Anexo 2 da Lei 4.320/64

Exercício: 2026

Classificação	Especificação	Recurso		Grupo	Categoria
		Ordinário	Vinculado		
Poder: 2 - Poder Executivo					
Órgão: 6900 - SECRETARIA MUNICIPAL DE DESENVOLVIMENTO ECONÔMICO E SERVIÇOS PÚBLICOS					
UO: 6901 - SECRETARIA MUNICIPAL DE DESENVOLVIMENTO ECONÔMICO E SERVIÇOS PÚBLICOS					
30000000	DESPESAS CORRENTES				4.161.000,00
31000000	PESSOAL E ENCARGOS SOCIAIS			2.855.000,00	
31900000	APLICAÇÕES DIRETAS	2.855.000,00	0,00		
33000000	OUTRAS DESPESAS CORRENTES			1.306.000,00	
33900000	APLICAÇÕES DIRETAS	1.306.000,00	0,00		
40000000	DESPESAS DE CAPITAL				15.000,00
44000000	INVESTIMENTOS			15.000,00	
44900000	APLICAÇÕES DIRETAS	15.000,00	0,00		
Total Unidade:					4.176.000,00
Total Órgão:					4.176.000,00



ESTADO DA BAHIA
PREFEITURA MUNICIPAL DE SERRINHA
IV - Despesa segundo a Categoria Econômica por Recurso

Anexo 2 da Lei 4.320/64

Exercício: 2026

Classificação	Especificação	Recurso		Grupo	Categoria
		Ordinário	Vinculado		
Poder: 2 - Poder Executivo					
Órgão: 7000 - SECRETARIA MUNICIPAL DE ESPORTE E LAZER					
UO: 7001 - SECRETARIA MUNICIPAL DE ESPORTE E LAZER					
30000000	DESPESAS CORRENTES				304.000,00
31000000	PESSOAL E ENCARGOS SOCIAIS			244.000,00	
31900000	APLICAÇÕES DIRETAS	244.000,00	0,00		
33000000	OUTRAS DESPESAS CORRENTES			60.000,00	
33900000	APLICAÇÕES DIRETAS	60.000,00	0,00		
40000000	DESPESAS DE CAPITAL				2.305.000,00
44000000	INVESTIMENTOS			2.305.000,00	
44900000	APLICAÇÕES DIRETAS	55.000,00	2.250.000,00		
Total Unidade:					2.609.000,00
Total Órgão:					2.609.000,00
Total Despesa:					540.000.000,00

ANEXO III

2026

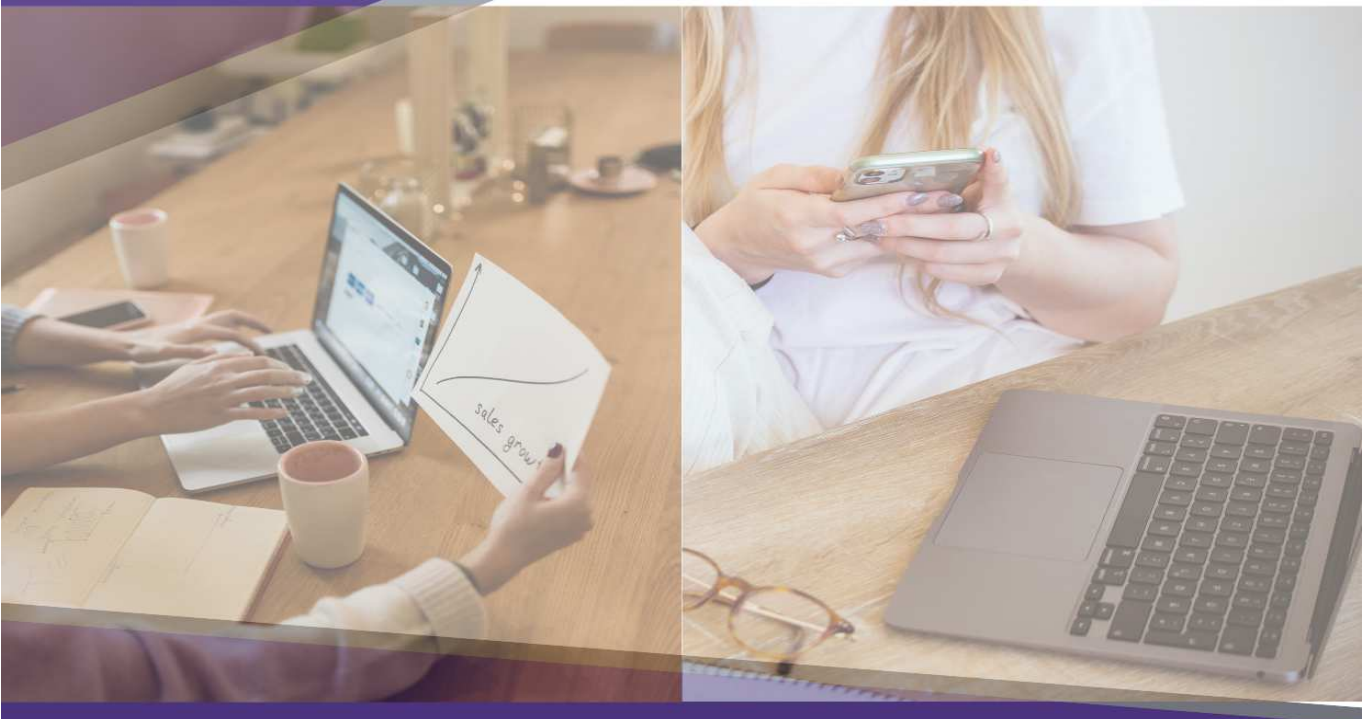

LOA



ESTADO DA BAHIA
PREFEITURA MUNICIPAL DE SERRINHA
V - Programa de Trabalho

Anexo 6 da Lei 4.320/64

Exercício: 2026

Especificação	Projeto	Atividade	Oper. Especial	Total
Poder: Poder Legislativo				
Órgão: 5300 - CÂMARA MUNICIPAL				
UO: 5301 - CÂMARA MUNICIPAL				
Função: 01 Legislativa				
SubFunç.: 031 Ação Legislativa				
Programa: 0011 ATUAÇÃO DO PODER LEGISLATIVA				
1001 CONSTRUÇÃO, REFORMA OU AMPLIAÇÃO DO PRÉDIO DO LEGISLATIVO	160.000,00	0,00	0,00	160.000,00
30000000 DESPESAS CORRENTES	50.000,00	0,00	0,00	50.000,00
33000000 OUTRAS DESPESAS CORRENTES	50.000,00	0,00	0,00	50.000,00
33900000 APLICAÇÕES DIRETAS	50.000,00	0,00	0,00	50.000,00
40000000 DESPESAS DE CAPITAL	110.000,00	0,00	0,00	110.000,00
44000000 INVESTIMENTOS	110.000,00	0,00	0,00	110.000,00
44900000 APLICAÇÕES DIRETAS	110.000,00	0,00	0,00	110.000,00
2000 MANUTENÇÃO DOS SERVIÇOS TÉCNICOS E ADMINISTRATIVOS DA CÂMARA	0,00	4.053.000,00	0,00	4.053.000,00
30000000 DESPESAS CORRENTES	0,00	4.003.000,00	0,00	4.003.000,00
33000000 OUTRAS DESPESAS CORRENTES	0,00	4.003.000,00	0,00	4.003.000,00
33900000 APLICAÇÕES DIRETAS	0,00	4.003.000,00	0,00	4.003.000,00
40000000 DESPESAS DE CAPITAL	0,00	50.000,00	0,00	50.000,00
44000000 INVESTIMENTOS	0,00	50.000,00	0,00	50.000,00
44900000 APLICAÇÕES DIRETAS	0,00	50.000,00	0,00	50.000,00
2001 ADMINISTRAÇÃO DE PESSOAL E ENCARGOS	0,00	9.587.000,00	0,00	9.587.000,00
30000000 DESPESAS CORRENTES	0,00	9.587.000,00	0,00	9.587.000,00
31000000 PESSOAL E ENCARGOS SOCIAIS	0,00	9.582.000,00	0,00	9.582.000,00
31900000 APLICAÇÕES DIRETAS	0,00	9.582.000,00	0,00	9.582.000,00
33000000 OUTRAS DESPESAS CORRENTES	0,00	5.000,00	0,00	5.000,00
33900000 APLICAÇÕES DIRETAS	0,00	5.000,00	0,00	5.000,00
Soma Programa:	160.000,00	13.640.000,00	0,00	13.800.000,00
Soma SubFunção:	160.000,00	13.640.000,00	0,00	13.800.000,00
Soma Função:	160.000,00	13.640.000,00	0,00	13.800.000,00
Total Unidade:	160.000,00	13.640.000,00	0,00	13.800.000,00
Total Órgão:	160.000,00	13.640.000,00	0,00	13.800.000,00



ESTADO DA BAHIA
PREFEITURA MUNICIPAL DE SERRINHA
V - Programa de Trabalho

Anexo 6 da Lei 4.320/64

Exercício: 2026

Especificação	Projeto	Atividade	Oper. Especial	Total
Poder: Poder Executivo				
Órgão: 5400 - GABINETE DO PREFEITO				
UO: 5401 - GABINETE DO PREFEITO				
Função: 04 Administração				
SubFunç.: 122 Administração Geral				
Programa: 0010 GOVERNANÇA INCLUSIVA				
2002 MANUTENÇÃO DAS AÇÕES DO GABINETE DO PREFEITO	0,00	1.128.000,00	0,00	1.128.000,00
30000000 DESPESAS CORRENTES	0,00	1.127.000,00	0,00	1.127.000,00
31000000 PESSOAL E ENCARGOS SOCIAIS	0,00	679.000,00	0,00	679.000,00
31900000 APLICAÇÕES DIRETAS	0,00	679.000,00	0,00	679.000,00
33000000 OUTRAS DESPESAS CORRENTES	0,00	448.000,00	0,00	448.000,00
33900000 APLICAÇÕES DIRETAS	0,00	448.000,00	0,00	448.000,00
40000000 DESPESAS DE CAPITAL	0,00	1.000,00	0,00	1.000,00
44000000 INVESTIMENTOS	0,00	1.000,00	0,00	1.000,00
44900000 APLICAÇÕES DIRETAS	0,00	1.000,00	0,00	1.000,00
Soma Programa:	0,00	1.128.000,00	0,00	1.128.000,00
Soma SubFunção:	0,00	1.128.000,00	0,00	1.128.000,00
Soma Função:	0,00	1.128.000,00	0,00	1.128.000,00
Função: 15 Urbanismo				
SubFunç.: 452 Serviços Urbanos				
Programa: 0010 GOVERNANÇA INCLUSIVA				
2003 MANUTENÇÃO DAS AÇÕES ADMINISTRATIVAS CONSISAL	0,00	50.000,00	0,00	50.000,00
30000000 DESPESAS CORRENTES	0,00	50.000,00	0,00	50.000,00
33000000 OUTRAS DESPESAS CORRENTES	0,00	50.000,00	0,00	50.000,00
33930000 APLICAÇÃO DIRETA - OPERAÇÕES COM CONSÓRCIO PÚBLICO DO QUAL O ENTE PARTICIPE	0,00	50.000,00	0,00	50.000,00
Soma Programa:	0,00	50.000,00	0,00	50.000,00
Soma SubFunção:	0,00	50.000,00	0,00	50.000,00
Soma Função:	0,00	50.000,00	0,00	50.000,00
Função: 17 Saneamento				
SubFunç.: 122 Administração Geral				
Programa: 0010 GOVERNANÇA INCLUSIVA				
2004 AÇÕES DO CONSÓRCIO PÚBLICO DE DESENV. SUSTENTÁVEL DO TERRITÓRIO DO SISAL - CONSISAL	0,00	70.000,00	0,00	70.000,00
30000000 DESPESAS CORRENTES	0,00	70.000,00	0,00	70.000,00
31000000 PESSOAL E ENCARGOS SOCIAIS	0,00	1.000,00	0,00	1.000,00
31710000 TRANSFERÊNCIAS A CONSÓRCIOS PÚBLICOS	0,00	1.000,00	0,00	1.000,00
33000000 OUTRAS DESPESAS CORRENTES	0,00	69.000,00	0,00	69.000,00
33710000 TRANSFERÊNCIAS A CONSÓRCIOS PÚBLICOS	0,00	69.000,00	0,00	69.000,00
Soma Programa:	0,00	70.000,00	0,00	70.000,00
Soma SubFunção:	0,00	70.000,00	0,00	70.000,00
Soma Função:	0,00	70.000,00	0,00	70.000,00
Total Unidade:	0,00	1.248.000,00	0,00	1.248.000,00
Total Órgão:	0,00	1.248.000,00	0,00	1.248.000,00



ESTADO DA BAHIA
PREFEITURA MUNICIPAL DE SERRINHA
V - Programa de Trabalho

Anexo 6 da Lei 4.320/64

Exercício: 2026

Especificação	Projeto	Atividade	Oper. Especial	Total	
Poder: Poder Executivo					
Órgão: 5500 - GABINETE DO VICE - PREFEITO					
UO: 5501 - GABINETE DO VICE-PREFEITO					
Função: 04 Administração					
SubFunç.: 122 Administração Geral					
Programa: 0010 GOVERNANÇA INCLUSIVA					
2005		MANUTENÇÃO DAS AÇÕES DO GABINETE DO VICE-PREFEITO	0,00	148.000,00	
30000000		DESPESAS CORRENTES	0,00	148.000,00	
31000000		PESSOAL E ENCARGOS SOCIAIS	0,00	148.000,00	
31900000		APLICAÇÕES DIRETAS	0,00	148.000,00	
Soma Programa:		0,00	148.000,00	0,00	148.000,00
Soma SubFunção:		0,00	148.000,00	0,00	148.000,00
Soma Função:		0,00	148.000,00	0,00	148.000,00
Total Unidade:		0,00	148.000,00	0,00	148.000,00
Total Órgão:		0,00	148.000,00	0,00	148.000,00



ESTADO DA BAHIA
PREFEITURA MUNICIPAL DE SERRINHA
V - Programa de Trabalho

Anexo 6 da Lei 4.320/64

Exercício: 2026

Especificação	Projeto	Atividade	Oper. Especial	Total	
Poder: Poder Executivo					
Órgão: 5600 - PROCURADORIA GERAL DO MUNICÍPIO					
UO: 5601 - PROCURADORIA GERAL DO MUNICÍPIO					
Função: 02 Judiciária					
SubFunç.: 062 Defesa do Interesse Público no Processo Judiciário					
Programa: 0010 GOVERNANÇA INCLUSIVA					
2006		MANUTENÇÃO DAS AÇÕES DA PROCURADORIA JURÍDICA	0,00	739.000,00	
30000000		DESPESAS CORRENTES	0,00	739.000,00	
31000000		PESSOAL E ENCARGOS SOCIAIS	0,00	708.000,00	
31900000		APLICAÇÕES DIRETAS	0,00	708.000,00	
33000000		OUTRAS DESPESAS CORRENTES	0,00	31.000,00	
33900000		APLICAÇÕES DIRETAS	0,00	31.000,00	
Soma Programa:		0,00	739.000,00	0,00	739.000,00
Soma SubFunção:		0,00	739.000,00	0,00	739.000,00
Soma Função:		0,00	739.000,00	0,00	739.000,00
Total Unidade:		0,00	739.000,00	0,00	739.000,00
Total Órgão:		0,00	739.000,00	0,00	739.000,00



ESTADO DA BAHIA
PREFEITURA MUNICIPAL DE SERRINHA
V - Programa de Trabalho

Anexo 6 da Lei 4.320/64

Exercício: 2026

Especificação	Projeto	Atividade	Oper. Especial	Total		
Poder: Poder Executivo						
Órgão: 5700 - CONTROLADORIA GERAL DO MUNICÍPIO						
UO: 5701 - CONTROLADORIA GERAL DO MUNICÍPIO						
Função: 04 Administração						
SubFunç.: 124 Controle Interno						
Programa: 0010 GOVERNANÇA INCLUSIVA						
2007		MANUTENÇÃO DAS AÇÕES DA CONTROLADORIA GERAL DO MUNICÍPIO	0,00	529.000,00	0,00	529.000,00
30000000		DESPESAS CORRENTES	0,00	529.000,00	0,00	529.000,00
31000000		PESSOAL E ENCARGOS SOCIAIS	0,00	525.000,00	0,00	525.000,00
31900000		APLICAÇÕES DIRETAS	0,00	525.000,00	0,00	525.000,00
33000000		OUTRAS DESPESAS CORRENTES	0,00	4.000,00	0,00	4.000,00
33900000		APLICAÇÕES DIRETAS	0,00	4.000,00	0,00	4.000,00
		Soma Programa:	0,00	529.000,00	0,00	529.000,00
		Soma SubFunção:	0,00	529.000,00	0,00	529.000,00
		Soma Função:	0,00	529.000,00	0,00	529.000,00
		Total Unidade:	0,00	529.000,00	0,00	529.000,00
		Total Órgão:	0,00	529.000,00	0,00	529.000,00



ESTADO DA BAHIA
PREFEITURA MUNICIPAL DE SERRINHA
V - Programa de Trabalho

Anexo 6 da Lei 4.320/64

Exercício: 2026

Especificação	Projeto	Atividade	Oper. Especial	Total	
Poder: Poder Executivo					
Órgão: 5800 - COORDENADORIA MUNICIPAL DE PROTEÇÃO E DEFESA CIVIL					
UO: 5801 - COORDENADORIA MUNICIPAL DE PROTEÇÃO E DEFESA CIVIL					
Função: 06 Segurança Pública					
SubFunç.: 182 Defesa Civil					
Programa: 0010 GOVERNANÇA INCLUSIVA					
2008		MANUTENÇÃO DAS AÇÕES DA DEFESA CIVIL	0,00	50.000,00	
30000000		DESPESAS CORRENTES	0,00	50.000,00	
31000000		PESSOAL E ENCARGOS SOCIAIS	0,00	50.000,00	
31900000		APLICAÇÕES DIRETAS	0,00	50.000,00	
Soma Programa:		0,00	50.000,00	0,00	50.000,00
Soma SubFunção:		0,00	50.000,00	0,00	50.000,00
Soma Função:		0,00	50.000,00	0,00	50.000,00
Total Unidade:		0,00	50.000,00	0,00	50.000,00
Total Órgão:		0,00	50.000,00	0,00	50.000,00



ESTADO DA BAHIA
PREFEITURA MUNICIPAL DE SERRINHA
V - Programa de Trabalho

Anexo 6 da Lei 4.320/64

Exercício: 2026

Especificação	Projeto	Atividade	Oper. Especial	Total	
Poder: Poder Executivo					
Órgão: 5900 - SECRETARIA MUNICIPAL DE GOVERNO E RELAÇÕES INSTITUCIONAIS					
UO: 5901 - SECRETARIA MUNICIPAL DE GOVERNO E RELAÇÕES INSTITUCIONAIS					
Função: 04 Administração					
SubFunç.: 122 Administração Geral					
Programa: 0010 GOVERNANÇA INCLUSIVA					
2009		MANUTENÇÃO DAS AÇÕES DA SECRETARIA MUNICIPAL DE GOVERNO E RELAÇÕES INSTITUCIONAIS	0,00	1.763.000,00	
30000000		DESPESAS CORRENTES	0,00	1.763.000,00	
31000000		PESSOAL E ENCARGOS SOCIAIS	0,00	896.000,00	
31900000		APLICAÇÕES DIRETAS	0,00	896.000,00	
33000000		OUTRAS DESPESAS CORRENTES	0,00	867.000,00	
33900000		APLICAÇÕES DIRETAS	0,00	867.000,00	
2010		MANUTENÇÃO DAS ATIVIDADES DO TIRO DE GUERRA	0,00	71.000,00	
30000000		DESPESAS CORRENTES	0,00	71.000,00	
33000000		OUTRAS DESPESAS CORRENTES	0,00	71.000,00	
33900000		APLICAÇÕES DIRETAS	0,00	71.000,00	
Soma Programa:		0,00	1.834.000,00	0,00	1.834.000,00
Soma SubFunção:		0,00	1.834.000,00	0,00	1.834.000,00
Soma Função:		0,00	1.834.000,00	0,00	1.834.000,00
Total Unidade:		0,00	1.834.000,00	0,00	1.834.000,00
Total Órgão:		0,00	1.834.000,00	0,00	1.834.000,00



ESTADO DA BAHIA
PREFEITURA MUNICIPAL DE SERRINHA
V - Programa de Trabalho

Anexo 6 da Lei 4.320/64

Exercício: 2026

Especificação	Projeto	Atividade	Oper. Especial	Total
Poder: Poder Executivo				
Órgão: 6000 - SECRETARIA MUNICIPAL DE ADMINISTRAÇÃO				
UO: 6001 - SECRETARIA MUNICIPAL DE ADMINISTRAÇÃO				
Função: 04 Administração				
SubFunç.: 032 Controle Externo				
Programa: 0010 GOVERNANÇA INCLUSIVA				
2011 MANUTENÇÃO DOS CONSELHOS MUNICIPAIS	0,00	4.000,00	0,00	4.000,00
30000000 DESPESAS CORRENTES	0,00	3.000,00	0,00	3.000,00
33000000 OUTRAS DESPESAS CORRENTES	0,00	3.000,00	0,00	3.000,00
33900000 APLICAÇÕES DIRETAS	0,00	3.000,00	0,00	3.000,00
40000000 DESPESAS DE CAPITAL	0,00	1.000,00	0,00	1.000,00
44000000 INVESTIMENTOS	0,00	1.000,00	0,00	1.000,00
44900000 APLICAÇÕES DIRETAS	0,00	1.000,00	0,00	1.000,00
Soma Programa:	0,00	4.000,00	0,00	4.000,00
Soma SubFunção:	0,00	4.000,00	0,00	4.000,00
Função: 04 Administração				
SubFunç.: 122 Administração Geral				
Programa: 0010 GOVERNANÇA INCLUSIVA				
2012 MANUTENÇÃO DAS AÇÕES DA SECRETARIA MUNICIPAL DE ADMINISTRAÇÃO	0,00	13.640.000,00	0,00	13.640.000,00
30000000 DESPESAS CORRENTES	0,00	13.330.000,00	0,00	13.330.000,00
31000000 PESSOAL E ENCARGOS SOCIAIS	0,00	3.734.000,00	0,00	3.734.000,00
31900000 APLICAÇÕES DIRETAS	0,00	3.734.000,00	0,00	3.734.000,00
33000000 OUTRAS DESPESAS CORRENTES	0,00	9.596.000,00	0,00	9.596.000,00
33900000 APLICAÇÕES DIRETAS	0,00	9.596.000,00	0,00	9.596.000,00
40000000 DESPESAS DE CAPITAL	0,00	310.000,00	0,00	310.000,00
44000000 INVESTIMENTOS	0,00	310.000,00	0,00	310.000,00
44900000 APLICAÇÕES DIRETAS	0,00	310.000,00	0,00	310.000,00
2013 MANUTENÇÃO DO CONVÊNIO COM A SSPBA	0,00	186.000,00	0,00	186.000,00
30000000 DESPESAS CORRENTES	0,00	186.000,00	0,00	186.000,00
33000000 OUTRAS DESPESAS CORRENTES	0,00	186.000,00	0,00	186.000,00
33900000 APLICAÇÕES DIRETAS	0,00	186.000,00	0,00	186.000,00
Soma Programa:	0,00	13.826.000,00	0,00	13.826.000,00
Soma SubFunção:	0,00	13.826.000,00	0,00	13.826.000,00
Soma Função:	0,00	13.830.000,00	0,00	13.830.000,00
Função: 06 Segurança Pública				
SubFunç.: 182 Defesa Civil				
Programa: 0010 GOVERNANÇA INCLUSIVA				
2014 MANUTENÇÃO DA GUARDA MUNICIPAL	0,00	4.127.000,00	0,00	4.127.000,00
30000000 DESPESAS CORRENTES	0,00	4.126.000,00	0,00	4.126.000,00
31000000 PESSOAL E ENCARGOS SOCIAIS	0,00	4.064.000,00	0,00	4.064.000,00
31900000 APLICAÇÕES DIRETAS	0,00	4.064.000,00	0,00	4.064.000,00
33000000 OUTRAS DESPESAS CORRENTES	0,00	62.000,00	0,00	62.000,00
33900000 APLICAÇÕES DIRETAS	0,00	62.000,00	0,00	62.000,00
40000000 DESPESAS DE CAPITAL	0,00	1.000,00	0,00	1.000,00
44000000 INVESTIMENTOS	0,00	1.000,00	0,00	1.000,00
44900000 APLICAÇÕES DIRETAS	0,00	1.000,00	0,00	1.000,00
Soma Programa:	0,00	4.127.000,00	0,00	4.127.000,00
Soma SubFunção:	0,00	4.127.000,00	0,00	4.127.000,00
Soma Função:	0,00	4.127.000,00	0,00	4.127.000,00
Total Unidade:	0,00	17.957.000,00	0,00	17.957.000,00
Total Órgão:	0,00	17.957.000,00	0,00	17.957.000,00



ESTADO DA BAHIA
PREFEITURA MUNICIPAL DE SERRINHA
V - Programa de Trabalho

Anexo 6 da Lei 4.320/64

Exercício: 2026

Especificação	Projeto	Atividade	Oper. Especial	Total
Poder: Poder Executivo				
Órgão: 6100 - SECRETARIA MUNICIPAL DA FAZENDA E PLANEJAMENTO				
UO: 6101 - SECRETARIA MUNICIPAL DA FAZENDA E PLANEJAMENTO				
Função: 04 Administração				
SubFunç.: 122 Administração Geral				
Programa: 0010 GOVERNANÇA INCLUSIVA				
2015 MANUTENÇÃO DA SECRETARIA MUNICIPAL DA FAZENDA E PLANEJAMENTO	0,00	8.073.000,00	0,00	8.073.000,00
30000000 DESPESAS CORRENTES	0,00	8.073.000,00	0,00	8.073.000,00
31000000 PESSOAL E ENCARGOS SOCIAIS	0,00	3.001.000,00	0,00	3.001.000,00
31900000 APLICAÇÕES DIRETAS	0,00	3.001.000,00	0,00	3.001.000,00
33000000 OUTRAS DESPESAS CORRENTES	0,00	5.072.000,00	0,00	5.072.000,00
33900000 APLICAÇÕES DIRETAS	0,00	5.072.000,00	0,00	5.072.000,00
Soma Programa:	0,00	8.073.000,00	0,00	8.073.000,00
Soma SubFunção:	0,00	8.073.000,00	0,00	8.073.000,00
Soma Função:	0,00	8.073.000,00	0,00	8.073.000,00
Função: 28 Encargos Especiais				
SubFunç.: 846 Outros Encargos Especiais				
Programa: 0010 GOVERNANÇA INCLUSIVA				
2016 ENCARGOS GERAIS DO MUNICÍPIO	0,00	0,00	15.882.000,00	15.882.000,00
30000000 DESPESAS CORRENTES	0,00	0,00	5.453.000,00	5.453.000,00
31000000 PESSOAL E ENCARGOS SOCIAIS	0,00	0,00	2.448.000,00	2.448.000,00
31900000 APLICAÇÕES DIRETAS	0,00	0,00	2.448.000,00	2.448.000,00
32000000 JUROS E ENCARGOS DA DÍVIDA	0,00	0,00	5.000,00	5.000,00
32900000 APLICAÇÕES DIRETAS	0,00	0,00	5.000,00	5.000,00
33000000 OUTRAS DESPESAS CORRENTES	0,00	0,00	3.000.000,00	3.000.000,00
33900000 APLICAÇÕES DIRETAS	0,00	0,00	3.000.000,00	3.000.000,00
40000000 DESPESAS DE CAPITAL	0,00	0,00	10.429.000,00	10.429.000,00
44000000 INVESTIMENTOS	0,00	0,00	1.000,00	1.000,00
44900000 APLICAÇÕES DIRETAS	0,00	0,00	1.000,00	1.000,00
46000000 AMORTIZAÇÃO DA DÍVIDA	0,00	0,00	10.428.000,00	10.428.000,00
46900000 APLICAÇÕES DIRETAS	0,00	0,00	10.428.000,00	10.428.000,00
2017 CONTRIBUIÇÃO AO PASEP	0,00	0,00	6.053.000,00	6.053.000,00
30000000 DESPESAS CORRENTES	0,00	0,00	6.053.000,00	6.053.000,00
33000000 OUTRAS DESPESAS CORRENTES	0,00	0,00	6.053.000,00	6.053.000,00
33900000 APLICAÇÕES DIRETAS	0,00	0,00	6.053.000,00	6.053.000,00
Soma Programa:	0,00	0,00	21.935.000,00	21.935.000,00
Soma SubFunção:	0,00	0,00	21.935.000,00	21.935.000,00
Soma Função:	0,00	0,00	21.935.000,00	21.935.000,00
Função: 99 Reserva				
SubFunç.: 999 Reserva de Contingência				
Programa: 0010 GOVERNANÇA INCLUSIVA				
9999 RESERVA DE CONTINGÊNCIA	4.000.000,00	0,00	0,00	4.000.000,00
90000000 RESERVA DE CONTINGÊNCIA	4.000.000,00	0,00	0,00	4.000.000,00
99000000 RESERVA DE CONTINGÊNCIA	4.000.000,00	0,00	0,00	4.000.000,00
99990000 RESERVA DE CONTINGÊNCIA	4.000.000,00	0,00	0,00	4.000.000,00
Soma Programa:	4.000.000,00	0,00	0,00	4.000.000,00
Soma SubFunção:	4.000.000,00	0,00	0,00	4.000.000,00
Soma Função:	4.000.000,00	0,00	0,00	4.000.000,00
Total Unidade:	4.000.000,00	8.073.000,00	21.935.000,00	34.008.000,00
Total Órgão:	4.000.000,00	8.073.000,00	21.935.000,00	34.008.000,00



ESTADO DA BAHIA
PREFEITURA MUNICIPAL DE SERRINHA
V - Programa de Trabalho

Anexo 6 da Lei 4.320/64

Exercício: 2026

Especificação	Projeto	Atividade	Oper. Especial	Total
Poder: Poder Executivo				
Órgão: 6200 - SECRETARIA MUNICIPAL DE EDUCAÇÃO				
UO: 6201 - FUNDO MUNICIPAL DE EDUCAÇÃO				
Função: 12 Educação				
SubFunç.: 032 Controle Externo				
Programa: 0003 CIDADE EDUCADORA				
2018 MANUTENÇÃO DOS CONSELHOS MUNICIPAIS DA EDUCAÇÃO	0,00	55.000,00	0,00	55.000,00
30000000 DESPESAS CORRENTES	0,00	45.000,00	0,00	45.000,00
33000000 OUTRAS DESPESAS CORRENTES	0,00	45.000,00	0,00	45.000,00
33900000 APLICAÇÕES DIRETAS	0,00	45.000,00	0,00	45.000,00
40000000 DESPESAS DE CAPITAL	0,00	10.000,00	0,00	10.000,00
44000000 INVESTIMENTOS	0,00	10.000,00	0,00	10.000,00
44900000 APLICAÇÕES DIRETAS	0,00	10.000,00	0,00	10.000,00
Soma Programa:	0,00	55.000,00	0,00	55.000,00
Soma SubFunção:	0,00	55.000,00	0,00	55.000,00
Função: 12 Educação				
SubFunç.: 122 Administração Geral				
Programa: 0003 CIDADE EDUCADORA				
2019 MANUTENÇÃO DAS ATIVIDADES DA SECRETARIA E DO FUNDO MUNICIPAL DE EDUCAÇÃO	0,00	13.555.000,00	0,00	13.555.000,00
30000000 DESPESAS CORRENTES	0,00	13.555.000,00	0,00	13.555.000,00
31000000 PESSOAL E ENCARGOS SOCIAIS	0,00	3.123.000,00	0,00	3.123.000,00
31900000 APLICAÇÕES DIRETAS	0,00	3.123.000,00	0,00	3.123.000,00
33000000 OUTRAS DESPESAS CORRENTES	0,00	10.432.000,00	0,00	10.432.000,00
33900000 APLICAÇÕES DIRETAS	0,00	10.432.000,00	0,00	10.432.000,00
Soma Programa:	0,00	13.555.000,00	0,00	13.555.000,00
Soma SubFunção:	0,00	13.555.000,00	0,00	13.555.000,00
Função: 12 Educação				
SubFunç.: 306 Alimentação e Nutrição				
Programa: 0003 CIDADE EDUCADORA				
2020 MANUTENÇÃO DOS RECURSOS DESTINADOS A MERENDA ESCOLAR	0,00	8.647.000,00	0,00	8.647.000,00
30000000 DESPESAS CORRENTES	0,00	8.647.000,00	0,00	8.647.000,00
33000000 OUTRAS DESPESAS CORRENTES	0,00	8.647.000,00	0,00	8.647.000,00
33900000 APLICAÇÕES DIRETAS	0,00	8.647.000,00	0,00	8.647.000,00
Soma Programa:	0,00	8.647.000,00	0,00	8.647.000,00
Soma SubFunção:	0,00	8.647.000,00	0,00	8.647.000,00
Função: 12 Educação				
SubFunç.: 361 Ensino Fundamental				
Programa: 0003 CIDADE EDUCADORA				
1002 INVESTIMENTO NAS AÇÕES DA EDUCAÇÃO FUNDAMENTAL	4.433.000,00	0,00	0,00	4.433.000,00
40000000 DESPESAS DE CAPITAL	4.433.000,00	0,00	0,00	4.433.000,00
44000000 INVESTIMENTOS	4.433.000,00	0,00	0,00	4.433.000,00
44900000 APLICAÇÕES DIRETAS	4.433.000,00	0,00	0,00	4.433.000,00
2021 MANUTENÇÃO DA EDUCAÇÃO FUNDAMENTAL (PESSOAL)	0,00	119.352.000,00	0,00	119.352.000,00
30000000 DESPESAS CORRENTES	0,00	119.352.000,00	0,00	119.352.000,00
31000000 PESSOAL E ENCARGOS SOCIAIS	0,00	119.352.000,00	0,00	119.352.000,00
31900000 APLICAÇÕES DIRETAS	0,00	119.352.000,00	0,00	119.352.000,00
2022 MANUTENÇÃO DO PDDE	0,00	11.000,00	0,00	11.000,00
30000000 DESPESAS CORRENTES	0,00	5.000,00	0,00	5.000,00
33000000 OUTRAS DESPESAS CORRENTES	0,00	5.000,00	0,00	5.000,00
33900000 APLICAÇÕES DIRETAS	0,00	5.000,00	0,00	5.000,00
40000000 DESPESAS DE CAPITAL	0,00	6.000,00	0,00	6.000,00
44000000 INVESTIMENTOS	0,00	6.000,00	0,00	6.000,00
44900000 APLICAÇÕES DIRETAS	0,00	6.000,00	0,00	6.000,00
2023 MANUTENÇÃO DA EDUCAÇÃO FUNDAMENTAL (CUSTEIO)	0,00	62.128.000,00	0,00	62.128.000,00
30000000 DESPESAS CORRENTES	0,00	62.128.000,00	0,00	62.128.000,00
33000000 OUTRAS DESPESAS CORRENTES	0,00	62.128.000,00	0,00	62.128.000,00



ESTADO DA BAHIA
PREFEITURA MUNICIPAL DE SERRINHA
V - Programa de Trabalho

Anexo 6 da Lei 4.320/64

Exercício: 2026

Especificação	Projeto	Atividade	Oper. Especial	Total
33500000 TRANSFERÊNCIAS A INSTITUIÇÕES PRIVADAS SEM FINS LUCRATIVOS	0,00	110.000,00	0,00	110.000,00
33900000 APLICAÇÕES DIRETAS	0,00	62.018.000,00	0,00	62.018.000,00
2027 MANUTENÇÃO DOS RECURSOS DO FUNDEF	0,00	3.000.000,00	0,00	3.000.000,00
30000000 DESPESAS CORRENTES	0,00	2.500.000,00	0,00	2.500.000,00
31000000 PESSOAL E ENCARGOS SOCIAIS	0,00	1.800.000,00	0,00	1.800.000,00
31900000 APLICAÇÕES DIRETAS	0,00	1.800.000,00	0,00	1.800.000,00
33000000 OUTRAS DESPESAS CORRENTES	0,00	700.000,00	0,00	700.000,00
33900000 APLICAÇÕES DIRETAS	0,00	700.000,00	0,00	700.000,00
40000000 DESPESAS DE CAPITAL	0,00	500.000,00	0,00	500.000,00
44000000 INVESTIMENTOS	0,00	500.000,00	0,00	500.000,00
44900000 APLICAÇÕES DIRETAS	0,00	500.000,00	0,00	500.000,00
Soma Programa:	4.433.000,00	184.491.000,00	0,00	188.924.000,00
Soma SubFunção:	4.433.000,00	184.491.000,00	0,00	188.924.000,00
Função: 12 Educação				
SubFunç.: 365 Educação Infantil				
Programa: 0003 CIDADE EDUCADORA				
1003 INVESTIMENTO NAS AÇÕES DA EDUCAÇÃO INFANTIL	11.683.000,00	0,00	0,00	11.683.000,00
40000000 DESPESAS DE CAPITAL	11.683.000,00	0,00	0,00	11.683.000,00
44000000 INVESTIMENTOS	11.683.000,00	0,00	0,00	11.683.000,00
44900000 APLICAÇÕES DIRETAS	11.683.000,00	0,00	0,00	11.683.000,00
2028 MANUTENÇÃO DA EDUCAÇÃO INFANTIL (PESSOAL)	0,00	59.227.000,00	0,00	59.227.000,00
30000000 DESPESAS CORRENTES	0,00	59.227.000,00	0,00	59.227.000,00
31000000 PESSOAL E ENCARGOS SOCIAIS	0,00	59.227.000,00	0,00	59.227.000,00
31900000 APLICAÇÕES DIRETAS	0,00	59.227.000,00	0,00	59.227.000,00
2029 MANUTENÇÃO DA EDUCAÇÃO INFANTIL (CUSTEIO)	0,00	14.933.000,00	0,00	14.933.000,00
30000000 DESPESAS CORRENTES	0,00	14.933.000,00	0,00	14.933.000,00
33000000 OUTRAS DESPESAS CORRENTES	0,00	14.933.000,00	0,00	14.933.000,00
33500000 TRANSFERÊNCIAS A INSTITUIÇÕES PRIVADAS SEM FINS LUCRATIVOS	0,00	50.000,00	0,00	50.000,00
33900000 APLICAÇÕES DIRETAS	0,00	14.883.000,00	0,00	14.883.000,00
Soma Programa:	11.683.000,00	74.160.000,00	0,00	85.843.000,00
Soma SubFunção:	11.683.000,00	74.160.000,00	0,00	85.843.000,00
Função: 12 Educação				
SubFunç.: 782 Transporte Rodoviário				
Programa: 0003 CIDADE EDUCADORA				
2033 MANUTENÇÃO DOS RECURSOS DESTINADOS AO TRANSPORTE ESCOLAR	0,00	10.767.000,00	0,00	10.767.000,00
30000000 DESPESAS CORRENTES	0,00	10.767.000,00	0,00	10.767.000,00
33000000 OUTRAS DESPESAS CORRENTES	0,00	10.767.000,00	0,00	10.767.000,00
33900000 APLICAÇÕES DIRETAS	0,00	10.767.000,00	0,00	10.767.000,00
Soma Programa:	0,00	10.767.000,00	0,00	10.767.000,00
Soma SubFunção:	0,00	10.767.000,00	0,00	10.767.000,00
Soma Função:	16.116.000,00	291.675.000,00	0,00	307.791.000,00
Total Unidade:	16.116.000,00	291.675.000,00	0,00	307.791.000,00
Total Órgão:	16.116.000,00	291.675.000,00	0,00	307.791.000,00



ESTADO DA BAHIA
PREFEITURA MUNICIPAL DE SERRINHA
V - Programa de Trabalho

Anexo 6 da Lei 4.320/64

Exercício: 2026

Especificação	Projeto	Atividade	Oper. Especial	Total
Poder: Poder Executivo				
Órgão: 6500 - SECRETARIA MUNICIPAL DE DESENVOLVIMENTO URBANO, HABITAÇÃO E MEIO AMBIENTE				
UO: 6501 - SECRETARIA MUNICIPAL DE DESENVOLVIMENTO URBANO, HABITAÇÃO E MEIO AMBIENTE				
Função: 15 Urbanismo				
SubFunç.: 451 Infraestrutura Urbana				
Programa: 0006 MAIS AMBIENTE, MAIS SUSTENTABILIDADE				
1012 INVESTIMENTOS NOS EQUIPAMENTOS DE DESENV. URBANO, HABITAÇÃO E MEIO AMBIENTE	1.436.000,00	0,00	0,00	1.436.000,00
40000000 DESPESAS DE CAPITAL	1.436.000,00	0,00	0,00	1.436.000,00
44000000 INVESTIMENTOS	1.436.000,00	0,00	0,00	1.436.000,00
44900000 APLICAÇÕES DIRETAS	1.436.000,00	0,00	0,00	1.436.000,00
Soma Programa:	1.436.000,00	0,00	0,00	1.436.000,00
Soma SubFunção:	1.436.000,00	0,00	0,00	1.436.000,00
Função: 15 Urbanismo				
SubFunç.: 452 Serviços Urbanos				
Programa: 0006 MAIS AMBIENTE, MAIS SUSTENTABILIDADE				
2056 MANUTENÇÃO DE PRAÇAS E CANTEIROS	0,00	45.000,00	0,00	45.000,00
30000000 DESPESAS CORRENTES	0,00	45.000,00	0,00	45.000,00
33000000 OUTRAS DESPESAS CORRENTES	0,00	45.000,00	0,00	45.000,00
33900000 APLICAÇÕES DIRETAS	0,00	45.000,00	0,00	45.000,00
2057 MANUTENÇÃO DA LIMPEZA PÚBLICA	0,00	13.000.000,00	0,00	13.000.000,00
30000000 DESPESAS CORRENTES	0,00	13.000.000,00	0,00	13.000.000,00
33000000 OUTRAS DESPESAS CORRENTES	0,00	13.000.000,00	0,00	13.000.000,00
33900000 APLICAÇÕES DIRETAS	0,00	13.000.000,00	0,00	13.000.000,00
Soma Programa:	0,00	13.045.000,00	0,00	13.045.000,00
Soma SubFunção:	0,00	13.045.000,00	0,00	13.045.000,00
Soma Função:	1.436.000,00	13.045.000,00	0,00	14.481.000,00
Função: 18 Gestão Ambiental				
SubFunç.: 541 Preservação e Conservação Ambiental				
Programa: 0006 MAIS AMBIENTE, MAIS SUSTENTABILIDADE				
2058 MANUTENÇÃO DO FUNDO MUNICIPAL DE MEIO AMBIENTE	0,00	2.301.000,00	0,00	2.301.000,00
30000000 DESPESAS CORRENTES	0,00	2.299.000,00	0,00	2.299.000,00
31000000 PESSOAL E ENCARGOS SOCIAIS	0,00	664.000,00	0,00	664.000,00
31900000 APLICAÇÕES DIRETAS	0,00	664.000,00	0,00	664.000,00
33000000 OUTRAS DESPESAS CORRENTES	0,00	1.635.000,00	0,00	1.635.000,00
33900000 APLICAÇÕES DIRETAS	0,00	1.635.000,00	0,00	1.635.000,00
40000000 DESPESAS DE CAPITAL	0,00	2.000,00	0,00	2.000,00
44000000 INVESTIMENTOS	0,00	2.000,00	0,00	2.000,00
44900000 APLICAÇÕES DIRETAS	0,00	2.000,00	0,00	2.000,00
2059 MANUTENÇÃO DAS ATIVIDADES DA APAS	0,00	7.000,00	0,00	7.000,00
30000000 DESPESAS CORRENTES	0,00	7.000,00	0,00	7.000,00
33000000 OUTRAS DESPESAS CORRENTES	0,00	7.000,00	0,00	7.000,00
33500000 TRANSFERÊNCIAS A INSTITUIÇÕES PRIVADAS SEM FINS LUCRATIVOS	0,00	7.000,00	0,00	7.000,00
2060 CENTRO DE ACOLHIMENTO DE ANIMAIS EM TRATAMENTO	0,00	232.000,00	0,00	232.000,00
30000000 DESPESAS CORRENTES	0,00	231.000,00	0,00	231.000,00
33000000 OUTRAS DESPESAS CORRENTES	0,00	231.000,00	0,00	231.000,00
33900000 APLICAÇÕES DIRETAS	0,00	231.000,00	0,00	231.000,00
40000000 DESPESAS DE CAPITAL	0,00	1.000,00	0,00	1.000,00
44000000 INVESTIMENTOS	0,00	1.000,00	0,00	1.000,00
44900000 APLICAÇÕES DIRETAS	0,00	1.000,00	0,00	1.000,00
Soma Programa:	0,00	2.540.000,00	0,00	2.540.000,00
Soma SubFunção:	0,00	2.540.000,00	0,00	2.540.000,00
Soma Função:	0,00	2.540.000,00	0,00	2.540.000,00
Total Unidade:	1.436.000,00	15.585.000,00	0,00	17.021.000,00



ESTADO DA BAHIA
PREFEITURA MUNICIPAL DE SERRINHA
V - Programa de Trabalho

Anexo 6 da Lei 4.320/64

Exercício: 2026

Especificação	Projeto	Atividade	Oper. Especial	Total
Poder: Poder Executivo				
Órgão: 6600 - SECRETARIA MUNICIPAL DE AGRICULTURA				
UO: 6601 - SECRETARIA MUNICIPAL DE AGRICULTURA				
Função: 20 Agricultura				
SubFunç.: 122 Administração Geral				
Programa: 0005 AGRICULTURA, FONTE DE RENDA E VIDA SAUDÁVEL				
2061 MANUTENÇÃO DA SECRETARIA DE AGRICULTURA	0,00	3.450.000,00	0,00	3.450.000,00
30000000 DESPESAS CORRENTES	0,00	3.450.000,00	0,00	3.450.000,00
31000000 PESSOAL E ENCARGOS SOCIAIS	0,00	577.000,00	0,00	577.000,00
31900000 APLICAÇÕES DIRETAS	0,00	577.000,00	0,00	577.000,00
33000000 OUTRAS DESPESAS CORRENTES	0,00	2.873.000,00	0,00	2.873.000,00
33900000 APLICAÇÕES DIRETAS	0,00	2.873.000,00	0,00	2.873.000,00
Soma Programa:	0,00	3.450.000,00	0,00	3.450.000,00
Soma SubFunção:	0,00	3.450.000,00	0,00	3.450.000,00
Função: 20 Agricultura				
SubFunç.: 606 Extensão Rural				
Programa: 0005 AGRICULTURA, FONTE DE RENDA E VIDA SAUDÁVEL				
1006 INVESTIMENTO NAS AÇÕES DE AGRICULTURA	401.000,00	0,00	0,00	401.000,00
40000000 DESPESAS DE CAPITAL	401.000,00	0,00	0,00	401.000,00
44000000 INVESTIMENTOS	401.000,00	0,00	0,00	401.000,00
44900000 APLICAÇÕES DIRETAS	401.000,00	0,00	0,00	401.000,00
Soma Programa:	401.000,00	0,00	0,00	401.000,00
Soma SubFunção:	401.000,00	0,00	0,00	401.000,00
Função: 20 Agricultura				
SubFunç.: 607 Irrigação				
Programa: 0005 AGRICULTURA, FONTE DE RENDA E VIDA SAUDÁVEL				
2062 AMPLIAÇÃO E MELHORIA DO SISTEMA DE ABASTECIMENTO DE ÁGUA	0,00	203.000,00	0,00	203.000,00
30000000 DESPESAS CORRENTES	0,00	3.000,00	0,00	3.000,00
33000000 OUTRAS DESPESAS CORRENTES	0,00	3.000,00	0,00	3.000,00
33900000 APLICAÇÕES DIRETAS	0,00	3.000,00	0,00	3.000,00
40000000 DESPESAS DE CAPITAL	0,00	200.000,00	0,00	200.000,00
44000000 INVESTIMENTOS	0,00	200.000,00	0,00	200.000,00
44900000 APLICAÇÕES DIRETAS	0,00	200.000,00	0,00	200.000,00
Soma Programa:	0,00	203.000,00	0,00	203.000,00
Soma SubFunção:	0,00	203.000,00	0,00	203.000,00
Soma Função:	401.000,00	3.653.000,00	0,00	4.054.000,00
Total Unidade:	401.000,00	3.653.000,00	0,00	4.054.000,00
Total Órgão:	401.000,00	3.653.000,00	0,00	4.054.000,00



ESTADO DA BAHIA
PREFEITURA MUNICIPAL DE SERRINHA
V - Programa de Trabalho

Anexo 6 da Lei 4.320/64

Exercício: 2026

Especificação	Projeto	Atividade	Oper. Especial	Total
Poder: Poder Executivo				
Órgão: 6700 - SECRETARIA MUNICIPAL DE INFRAESTRUTURA				
UO: 6701 - SECRETARIA MUNICIPAL DE INFRAESTRUTURA				
Função: 04 Administração				
SubFunç.: 122 Administração Geral				
Programa: 0008 SERRINHA +4				
2063 MANUTENÇÃO DAS EMENDAS PARLAMENTARES	0,00	3.321.000,00	0,00	3.321.000,00
30000000 DESPESAS CORRENTES	0,00	1.651.000,00	0,00	1.651.000,00
33000000 OUTRAS DESPESAS CORRENTES	0,00	1.651.000,00	0,00	1.651.000,00
33900000 APLICAÇÕES DIRETAS	0,00	1.651.000,00	0,00	1.651.000,00
40000000 DESPESAS DE CAPITAL	0,00	1.670.000,00	0,00	1.670.000,00
44000000 INVESTIMENTOS	0,00	1.670.000,00	0,00	1.670.000,00
44900000 APLICAÇÕES DIRETAS	0,00	1.670.000,00	0,00	1.670.000,00
Soma Programa:	0,00	3.321.000,00	0,00	3.321.000,00
Soma SubFunção:	0,00	3.321.000,00	0,00	3.321.000,00
Soma Função:	0,00	3.321.000,00	0,00	3.321.000,00
Função: 15 Urbanismo				
SubFunç.: 122 Administração Geral				
Programa: 0008 SERRINHA +4				
2064 MANUTENÇÃO DA SECRETARIA DE INFRAESTRUTURA	0,00	15.722.000,00	0,00	15.722.000,00
30000000 DESPESAS CORRENTES	0,00	14.699.000,00	0,00	14.699.000,00
31000000 PESSOAL E ENCARGOS SOCIAIS	0,00	1.851.000,00	0,00	1.851.000,00
31900000 APLICAÇÕES DIRETAS	0,00	1.851.000,00	0,00	1.851.000,00
33000000 OUTRAS DESPESAS CORRENTES	0,00	12.848.000,00	0,00	12.848.000,00
33900000 APLICAÇÕES DIRETAS	0,00	12.848.000,00	0,00	12.848.000,00
40000000 DESPESAS DE CAPITAL	0,00	1.023.000,00	0,00	1.023.000,00
44000000 INVESTIMENTOS	0,00	1.023.000,00	0,00	1.023.000,00
44900000 APLICAÇÕES DIRETAS	0,00	1.023.000,00	0,00	1.023.000,00
2079 MANUTENÇÃO DAS OPERAÇÕES DE CRÉDITO	0,00	8.090.000,00	0,00	8.090.000,00
40000000 DESPESAS DE CAPITAL	0,00	8.090.000,00	0,00	8.090.000,00
44000000 INVESTIMENTOS	0,00	8.090.000,00	0,00	8.090.000,00
44900000 APLICAÇÕES DIRETAS	0,00	8.090.000,00	0,00	8.090.000,00
Soma Programa:	0,00	23.812.000,00	0,00	23.812.000,00
Soma SubFunção:	0,00	23.812.000,00	0,00	23.812.000,00
Função: 15 Urbanismo				
SubFunç.: 451 Infraestrutura Urbana				
Programa: 0008 SERRINHA +4				
1007 INVESTIMENTO EM PAVIMENTAÇÃO	3.992.000,00	0,00	0,00	3.992.000,00
30000000 DESPESAS CORRENTES	110.000,00	0,00	0,00	110.000,00
33000000 OUTRAS DESPESAS CORRENTES	110.000,00	0,00	0,00	110.000,00
33900000 APLICAÇÕES DIRETAS	110.000,00	0,00	0,00	110.000,00
40000000 DESPESAS DE CAPITAL	3.882.000,00	0,00	0,00	3.882.000,00
44000000 INVESTIMENTOS	3.882.000,00	0,00	0,00	3.882.000,00
44900000 APLICAÇÕES DIRETAS	3.882.000,00	0,00	0,00	3.882.000,00
1008 INVESTIMENTO EM AÇÕES ESTRUTURANTES	1.304.000,00	0,00	0,00	1.304.000,00
40000000 DESPESAS DE CAPITAL	1.304.000,00	0,00	0,00	1.304.000,00
44000000 INVESTIMENTOS	1.304.000,00	0,00	0,00	1.304.000,00
44900000 APLICAÇÕES DIRETAS	1.304.000,00	0,00	0,00	1.304.000,00
Soma Programa:	5.296.000,00	0,00	0,00	5.296.000,00
Soma SubFunção:	5.296.000,00	0,00	0,00	5.296.000,00
Função: 15 Urbanismo				
SubFunç.: 452 Serviços Urbanos				
Programa: 0004 MAIS ESPORTE E CULTURA				
2065 MANUTENÇÃO DAS ESTRADAS VICINAIS E RODAGENS	0,00	113.000,00	0,00	113.000,00
30000000 DESPESAS CORRENTES	0,00	98.000,00	0,00	98.000,00
33000000 OUTRAS DESPESAS CORRENTES	0,00	98.000,00	0,00	98.000,00
33900000 APLICAÇÕES DIRETAS	0,00	98.000,00	0,00	98.000,00



ESTADO DA BAHIA
PREFEITURA MUNICIPAL DE SERRINHA
V - Programa de Trabalho

Anexo 6 da Lei 4.320/64

Exercício: 2026

Especificação	Projeto	Atividade	Oper. Especial	Total
40000000 DESPESAS DE CAPITAL	0,00	15.000,00	0,00	15.000,00
44000000 INVESTIMENTOS	0,00	15.000,00	0,00	15.000,00
44900000 APLICAÇÕES DIRETAS	0,00	15.000,00	0,00	15.000,00
Soma Programa:	0,00	113.000,00	0,00	113.000,00
Função: 15 Urbanismo				
SubFunç.: 452 Serviços Urbanos				
Programa: 0008 SERRINHA +4				
2066 MANUTENÇÃO DA REDE DE ILUMINAÇÃO PÚBLICA	0,00	7.351.000,00	0,00	7.351.000,00
30000000 DESPESAS CORRENTES	0,00	7.351.000,00	0,00	7.351.000,00
33000000 OUTRAS DESPESAS CORRENTES	0,00	7.351.000,00	0,00	7.351.000,00
33900000 APLICAÇÕES DIRETAS	0,00	7.351.000,00	0,00	7.351.000,00
Soma Programa:	0,00	7.351.000,00	0,00	7.351.000,00
Soma SubFunção:	0,00	7.464.000,00	0,00	7.464.000,00
Soma Função:	5.296.000,00	31.276.000,00	0,00	36.572.000,00
Total Unidade:	5.296.000,00	34.597.000,00	0,00	39.893.000,00
Total Órgão:	5.296.000,00	34.597.000,00	0,00	39.893.000,00



ESTADO DA BAHIA
PREFEITURA MUNICIPAL DE SERRINHA
V - Programa de Trabalho

Anexo 6 da Lei 4.320/64

Exercício: 2026

Especificação	Projeto	Atividade	Oper. Especial	Total
Poder: Poder Executivo				
Órgão: 6800 - SECRETARIA MUNICIPAL DE CULTURA E JUVENTUDE				
UO: 6801 - SECRETARIA MUNICIPAL DE CULTURA E JUVENTUDE				
Função: 13 Cultura				
SubFunç.: 032 Controle Externo				
Programa: 0004 MAIS ESPORTE E CULTURA				
2067 MANUTENÇÃO DO CONSELHO MUNICIPAL DE CULTURA	0,00	5.000,00	0,00	5.000,00
30000000 DESPESAS CORRENTES	0,00	4.000,00	0,00	4.000,00
33000000 OUTRAS DESPESAS CORRENTES	0,00	4.000,00	0,00	4.000,00
33900000 APLICAÇÕES DIRETAS	0,00	4.000,00	0,00	4.000,00
40000000 DESPESAS DE CAPITAL	0,00	1.000,00	0,00	1.000,00
44000000 INVESTIMENTOS	0,00	1.000,00	0,00	1.000,00
44900000 APLICAÇÕES DIRETAS	0,00	1.000,00	0,00	1.000,00
Soma Programa:	0,00	5.000,00	0,00	5.000,00
Soma SubFunção:	0,00	5.000,00	0,00	5.000,00
Função: 13 Cultura				
SubFunç.: 122 Administração Geral				
Programa: 0004 MAIS ESPORTE E CULTURA				
2068 MANUTENÇÃO DAS ATIVIDADES DO FUNDO DE CULTURAS	0,00	621.000,00	0,00	621.000,00
30000000 DESPESAS CORRENTES	0,00	621.000,00	0,00	621.000,00
31000000 PESSOAL E ENCARGOS SOCIAIS	0,00	618.000,00	0,00	618.000,00
31900000 APLICAÇÕES DIRETAS	0,00	618.000,00	0,00	618.000,00
33000000 OUTRAS DESPESAS CORRENTES	0,00	3.000,00	0,00	3.000,00
33900000 APLICAÇÕES DIRETAS	0,00	3.000,00	0,00	3.000,00
2100 MANUTENÇÃO DA SECRETARIA MUNICIPAL DE CULTURA E JUVENTUDE	0,00	309.000,00	0,00	309.000,00
30000000 DESPESAS CORRENTES	0,00	294.000,00	0,00	294.000,00
31000000 PESSOAL E ENCARGOS SOCIAIS	0,00	244.000,00	0,00	244.000,00
31900000 APLICAÇÕES DIRETAS	0,00	244.000,00	0,00	244.000,00
33000000 OUTRAS DESPESAS CORRENTES	0,00	50.000,00	0,00	50.000,00
33900000 APLICAÇÕES DIRETAS	0,00	50.000,00	0,00	50.000,00
40000000 DESPESAS DE CAPITAL	0,00	15.000,00	0,00	15.000,00
44000000 INVESTIMENTOS	0,00	15.000,00	0,00	15.000,00
44900000 APLICAÇÕES DIRETAS	0,00	15.000,00	0,00	15.000,00
Soma Programa:	0,00	930.000,00	0,00	930.000,00
Soma SubFunção:	0,00	930.000,00	0,00	930.000,00
Função: 13 Cultura				
SubFunç.: 391 Patrimônio Histórico, Artístico, e Arqueológico				
Programa: 0004 MAIS ESPORTE E CULTURA				
2069 MANUTENÇÃO DE BIBLIOTECA MUNICIPAL	0,00	8.000,00	0,00	8.000,00
30000000 DESPESAS CORRENTES	0,00	6.000,00	0,00	6.000,00
33000000 OUTRAS DESPESAS CORRENTES	0,00	6.000,00	0,00	6.000,00
33900000 APLICAÇÕES DIRETAS	0,00	6.000,00	0,00	6.000,00
40000000 DESPESAS DE CAPITAL	0,00	2.000,00	0,00	2.000,00
44000000 INVESTIMENTOS	0,00	2.000,00	0,00	2.000,00
44900000 APLICAÇÕES DIRETAS	0,00	2.000,00	0,00	2.000,00
Soma Programa:	0,00	8.000,00	0,00	8.000,00
Soma SubFunção:	0,00	8.000,00	0,00	8.000,00
Função: 13 Cultura				
SubFunç.: 392 Difusão Cultural				
Programa: 0004 MAIS ESPORTE E CULTURA				
2070 PROMOÇÃO DE EVENTOS CULTURAIS E TRADICIONAIS	0,00	9.373.000,00	0,00	9.373.000,00
30000000 DESPESAS CORRENTES	0,00	9.373.000,00	0,00	9.373.000,00
33000000 OUTRAS DESPESAS CORRENTES	0,00	9.373.000,00	0,00	9.373.000,00
33900000 APLICAÇÕES DIRETAS	0,00	9.373.000,00	0,00	9.373.000,00
2071 MANUTENÇÃO DAS ATIVIDADES DA LEI 14399/2022 - LEI ALDIR BLANC 2	0,00	910.000,00	0,00	910.000,00
30000000 DESPESAS CORRENTES	0,00	910.000,00	0,00	910.000,00
33000000 OUTRAS DESPESAS CORRENTES	0,00	910.000,00	0,00	910.000,00



ESTADO DA BAHIA
PREFEITURA MUNICIPAL DE SERRINHA
V - Programa de Trabalho

Anexo 6 da Lei 4.320/64

Exercício: 2026

Especificação	Projeto	Atividade	Oper. Especial	Total
33500000 TRANSFERÊNCIAS A INSTITUIÇÕES PRIVADAS SEM FINS LUCRATIVOS	0,00	300.000,00	0,00	300.000,00
33600000 Transferências a Instituições Privadas com Fins Lucrativos	0,00	300.000,00	0,00	300.000,00
33900000 APLICAÇÕES DIRETAS	0,00	310.000,00	0,00	310.000,00
2072 MANUTENÇÃO DAS ATIVIDADES - LC 195/2022 Art. 5º AUDIOVISUAL	0,00	415.000,00	0,00	415.000,00
30000000 DESPESAS CORRENTES	0,00	415.000,00	0,00	415.000,00
33000000 OUTRAS DESPESAS CORRENTES	0,00	415.000,00	0,00	415.000,00
33500000 TRANSFERÊNCIAS A INSTITUIÇÕES PRIVADAS SEM FINS LUCRATIVOS	0,00	415.000,00	0,00	415.000,00
2073 MANUTENÇÃO DAS ATIVIDADES - LC 195/2022 Art. 8º DEMAIS SETORES DA CULTURA	0,00	395.000,00	0,00	395.000,00
30000000 DESPESAS CORRENTES	0,00	395.000,00	0,00	395.000,00
33000000 OUTRAS DESPESAS CORRENTES	0,00	395.000,00	0,00	395.000,00
33500000 TRANSFERÊNCIAS A INSTITUIÇÕES PRIVADAS SEM FINS LUCRATIVOS	0,00	200.000,00	0,00	200.000,00
33900000 APLICAÇÕES DIRETAS	0,00	195.000,00	0,00	195.000,00
Soma Programa:	0,00	11.093.000,00	0,00	11.093.000,00
Soma SubFunção:	0,00	11.093.000,00	0,00	11.093.000,00
Soma Função:	0,00	12.036.000,00	0,00	12.036.000,00
Total Unidade:	0,00	12.036.000,00	0,00	12.036.000,00
Total Órgão:	0,00	12.036.000,00	0,00	12.036.000,00



ESTADO DA BAHIA
PREFEITURA MUNICIPAL DE SERRINHA
V - Programa de Trabalho

Anexo 6 da Lei 4.320/64

Exercício: 2026

Especificação	Projeto	Atividade	Oper. Especial	Total	
Poder: Poder Executivo					
Órgão: 6900 - SECRETARIA MUNICIPAL DE DESENVOLVIMENTO ECONÔMICO E SERVIÇOS PÚBLICOS					
UO: 6901 - SECRETARIA MUNICIPAL DE DESENVOLVIMENTO ECONÔMICO E SERVIÇOS PÚBLICOS					
Função: 04 Administração					
SubFunç.: 122 Administração Geral					
Programa: 0007 DESENVOLVE SERRINHA					
2076	MANUTENÇÃO DAS AÇÕES ADM. DA SEC. DE DESENV. ECON. E SERV. PÚBLICOS	0,00	1.410.000,00	0,00	1.410.000,00
30000000	DESPESAS CORRENTES	0,00	1.410.000,00	0,00	1.410.000,00
31000000	PESSOAL E ENCARGOS SOCIAIS	0,00	542.000,00	0,00	542.000,00
31900000	APLICAÇÕES DIRETAS	0,00	542.000,00	0,00	542.000,00
33000000	OUTRAS DESPESAS CORRENTES	0,00	868.000,00	0,00	868.000,00
33900000	APLICAÇÕES DIRETAS	0,00	868.000,00	0,00	868.000,00
Soma Programa:		0,00	1.410.000,00	0,00	1.410.000,00
Soma SubFunção:		0,00	1.410.000,00	0,00	1.410.000,00
Soma Função:		0,00	1.410.000,00	0,00	1.410.000,00
Função: 23 Comércio e Serviços					
SubFunç.: 451 Infraestrutura Urbana					
Programa: 0007 DESENVOLVE SERRINHA					
1011	INVESTIMENTOS NOS EQUIPAMENTOS DE DESENV. ECONÔMICO E SERVIÇOS PÚBLICOS	15.000,00	0,00	0,00	15.000,00
40000000	DESPESAS DE CAPITAL	15.000,00	0,00	0,00	15.000,00
44000000	INVESTIMENTOS	15.000,00	0,00	0,00	15.000,00
44900000	APLICAÇÕES DIRETAS	15.000,00	0,00	0,00	15.000,00
Soma Programa:		15.000,00	0,00	0,00	15.000,00
Soma SubFunção:		15.000,00	0,00	0,00	15.000,00
Função: 23 Comércio e Serviços					
SubFunç.: 691 Promoção Comercial					
Programa: 0007 DESENVOLVE SERRINHA					
2077	MANUTENÇÃO DO MERCADO E DA FEIRA MUNICIPAL	0,00	48.000,00	0,00	48.000,00
30000000	DESPESAS CORRENTES	0,00	48.000,00	0,00	48.000,00
33000000	OUTRAS DESPESAS CORRENTES	0,00	48.000,00	0,00	48.000,00
33900000	APLICAÇÕES DIRETAS	0,00	48.000,00	0,00	48.000,00
Soma Programa:		0,00	48.000,00	0,00	48.000,00
Soma SubFunção:		0,00	48.000,00	0,00	48.000,00
Soma Função:		15.000,00	48.000,00	0,00	63.000,00
Função: 26 Transporte					
SubFunç.: 125 Normatização e Fiscalização					
Programa: 0009 TRÂNSITO EM AÇÃO					
2078	MANUTENÇÃO DAS AÇÕES DE TRANSITO	0,00	2.703.000,00	0,00	2.703.000,00
30000000	DESPESAS CORRENTES	0,00	2.703.000,00	0,00	2.703.000,00
31000000	PESSOAL E ENCARGOS SOCIAIS	0,00	2.313.000,00	0,00	2.313.000,00
31900000	APLICAÇÕES DIRETAS	0,00	2.313.000,00	0,00	2.313.000,00
33000000	OUTRAS DESPESAS CORRENTES	0,00	390.000,00	0,00	390.000,00
33900000	APLICAÇÕES DIRETAS	0,00	390.000,00	0,00	390.000,00
Soma Programa:		0,00	2.703.000,00	0,00	2.703.000,00
Soma SubFunção:		0,00	2.703.000,00	0,00	2.703.000,00
Soma Função:		0,00	2.703.000,00	0,00	2.703.000,00
Total Unidade:		15.000,00	4.161.000,00	0,00	4.176.000,00
Total Órgão:		15.000,00	4.161.000,00	0,00	4.176.000,00



ESTADO DA BAHIA
PREFEITURA MUNICIPAL DE SERRINHA
V - Programa de Trabalho

Anexo 6 da Lei 4.320/64

Exercício: 2026

Especificação	Projeto	Atividade	Oper. Especial	Total
Poder: Poder Executivo				
Órgão: 7000 - SECRETARIA MUNICIPAL DE ESPORTE E LAZER				
UO: 7001 - SECRETARIA MUNICIPAL DE ESPORTE E LAZER				
Função: 15 Urbanismo				
SubFunç.: 451 Infraestrutura Urbana				
Programa: 0004 MAIS ESPORTE E CULTURA				
1010 INVESTIMENTO NOS EQUIPAMENTOS DO ESPORTE E LAZER	1.440.000,00	0,00	0,00	1.440.000,00
40000000 DESPESAS DE CAPITAL	1.440.000,00	0,00	0,00	1.440.000,00
44000000 INVESTIMENTOS	1.440.000,00	0,00	0,00	1.440.000,00
44900000 APLICAÇÕES DIRETAS	1.440.000,00	0,00	0,00	1.440.000,00
Soma Programa:	1.440.000,00	0,00	0,00	1.440.000,00
Soma SubFunção:	1.440.000,00	0,00	0,00	1.440.000,00
Soma Função:	1.440.000,00	0,00	0,00	1.440.000,00
Função: 27 Desporto e Lazer				
SubFunç.: 122 Administração Geral				
Programa: 0004 MAIS ESPORTE E CULTURA				
2101 MANUTENÇÃO DA SECRETARIA MUNICIPAL DE ESPORTE E LAZER	0,00	309.000,00	0,00	309.000,00
30000000 DESPESAS CORRENTES	0,00	294.000,00	0,00	294.000,00
31000000 PESSOAL E ENCARGOS SOCIAIS	0,00	244.000,00	0,00	244.000,00
31900000 APLICAÇÕES DIRETAS	0,00	244.000,00	0,00	244.000,00
33000000 OUTRAS DESPESAS CORRENTES	0,00	50.000,00	0,00	50.000,00
33900000 APLICAÇÕES DIRETAS	0,00	50.000,00	0,00	50.000,00
40000000 DESPESAS DE CAPITAL	0,00	15.000,00	0,00	15.000,00
44000000 INVESTIMENTOS	0,00	15.000,00	0,00	15.000,00
44900000 APLICAÇÕES DIRETAS	0,00	15.000,00	0,00	15.000,00
Soma Programa:	0,00	309.000,00	0,00	309.000,00
Soma SubFunção:	0,00	309.000,00	0,00	309.000,00
Função: 27 Desporto e Lazer				
SubFunç.: 812 Desporto Comunitário				
Programa: 0004 MAIS ESPORTE E CULTURA				
1009 CONSTRUÇÃO CIE - III	850.000,00	0,00	0,00	850.000,00
40000000 DESPESAS DE CAPITAL	850.000,00	0,00	0,00	850.000,00
44000000 INVESTIMENTOS	850.000,00	0,00	0,00	850.000,00
44900000 APLICAÇÕES DIRETAS	850.000,00	0,00	0,00	850.000,00
2075 APOIO AO ESPORTE AMADOR	0,00	10.000,00	0,00	10.000,00
30000000 DESPESAS CORRENTES	0,00	10.000,00	0,00	10.000,00
33000000 OUTRAS DESPESAS CORRENTES	0,00	10.000,00	0,00	10.000,00
33900000 APLICAÇÕES DIRETAS	0,00	10.000,00	0,00	10.000,00
Soma Programa:	850.000,00	10.000,00	0,00	860.000,00
Soma SubFunção:	850.000,00	10.000,00	0,00	860.000,00
Soma Função:	850.000,00	319.000,00	0,00	1.169.000,00
Total Unidade:	2.290.000,00	319.000,00	0,00	2.609.000,00
Total Órgão:	2.290.000,00	319.000,00	0,00	2.609.000,00
Total Despesa:	29.714.000,00	406.244.000,00	21.935.000,00	457.893.000,00

ANEXO IV

2026

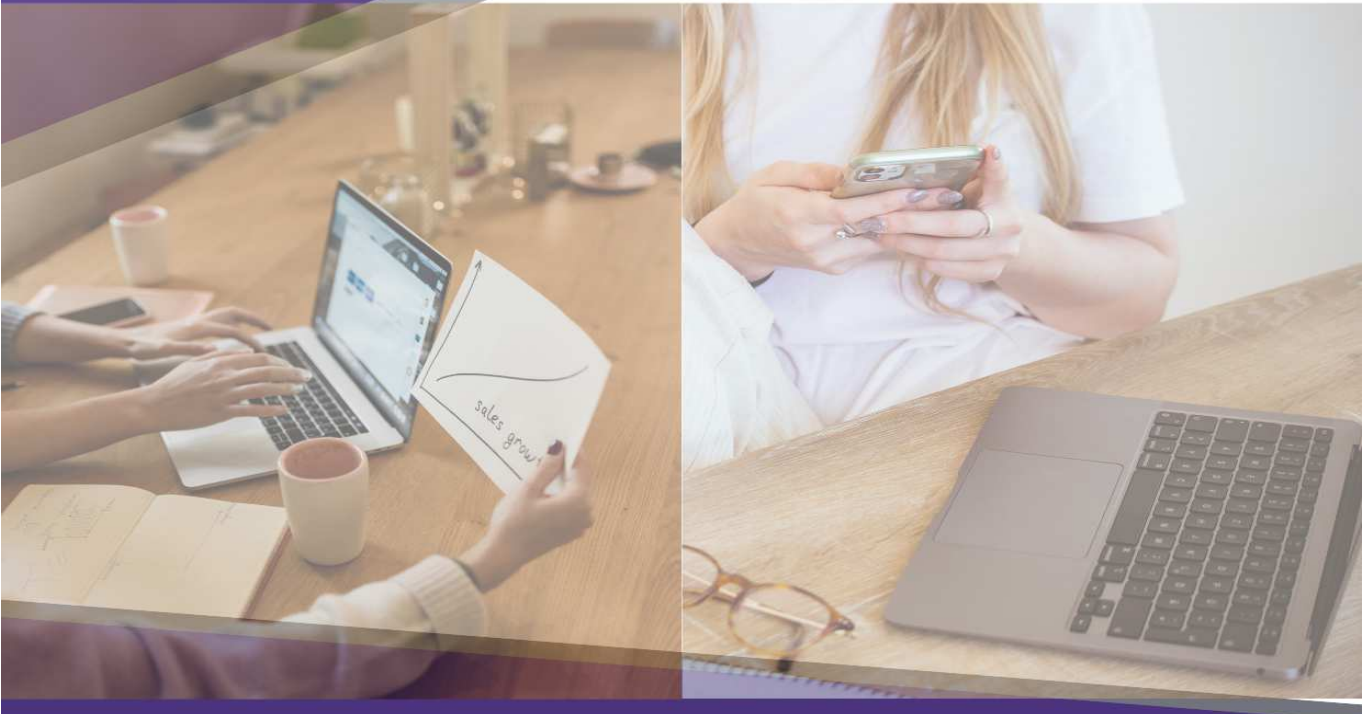

LOA



ESTADO DA BAHIA
PREFEITURA MUNICIPAL DE SERRINHA
V - Programa de Trabalho

Anexo 6 da Lei 4.320/64

Exercício: 2026

Especificação	Projeto	Atividade	Oper. Especial	Total
Poder: Poder Executivo				
Órgão: 6300 - SECRETARIA MUNICIPAL DE SAÚDE				
UO: 6301 - FUNDO MUNICIPAL DE SAÚDE				
Função: 10 Saúde				
SubFunç.: 032 Controle Externo				
Programa: 0002 SAÚDE EM AÇÃO				
2034 MANUTENÇÃO DO CONSELHO MUNICIPAL DE SAÚDE	0,00	5.000,00	0,00	5.000,00
30000000 DESPESAS CORRENTES	0,00	4.000,00	0,00	4.000,00
33000000 OUTRAS DESPESAS CORRENTES	0,00	4.000,00	0,00	4.000,00
33900000 APLICAÇÕES DIRETAS	0,00	4.000,00	0,00	4.000,00
40000000 DESPESAS DE CAPITAL	0,00	1.000,00	0,00	1.000,00
44000000 INVESTIMENTOS	0,00	1.000,00	0,00	1.000,00
44900000 APLICAÇÕES DIRETAS	0,00	1.000,00	0,00	1.000,00
Soma Programa:	0,00	5.000,00	0,00	5.000,00
Soma SubFunção:	0,00	5.000,00	0,00	5.000,00
Função: 10 Saúde				
SubFunç.: 122 Administração Geral				
Programa: 0002 SAÚDE EM AÇÃO				
1004 INVESTIMENTO EM AÇÕES DA SAÚDE	479.000,00	0,00	0,00	479.000,00
40000000 DESPESAS DE CAPITAL	479.000,00	0,00	0,00	479.000,00
44000000 INVESTIMENTOS	479.000,00	0,00	0,00	479.000,00
44900000 APLICAÇÕES DIRETAS	479.000,00	0,00	0,00	479.000,00
2035 MANUTENÇÃO DAS AÇÕES DO FUNDO MUNICIPAL DE SAÚDE	0,00	26.522.000,00	0,00	26.522.000,00
30000000 DESPESAS CORRENTES	0,00	26.522.000,00	0,00	26.522.000,00
31000000 PESSOAL E ENCARGOS SOCIAIS	0,00	11.747.000,00	0,00	11.747.000,00
31900000 APLICAÇÕES DIRETAS	0,00	11.747.000,00	0,00	11.747.000,00
33000000 OUTRAS DESPESAS CORRENTES	0,00	14.775.000,00	0,00	14.775.000,00
33900000 APLICAÇÕES DIRETAS	0,00	14.775.000,00	0,00	14.775.000,00
2036 OPERACIONALIZAÇÃO DE CONSÓRCIO PÚBLICO DE SAÚDE	0,00	965.000,00	0,00	965.000,00
30000000 DESPESAS CORRENTES	0,00	964.000,00	0,00	964.000,00
31000000 PESSOAL E ENCARGOS SOCIAIS	0,00	709.000,00	0,00	709.000,00
31710000 TRANSFERÊNCIAS A CONSÓRCIOS PÚBLICOS	0,00	709.000,00	0,00	709.000,00
33000000 OUTRAS DESPESAS CORRENTES	0,00	255.000,00	0,00	255.000,00
33710000 TRANSFERÊNCIAS A CONSÓRCIOS PÚBLICOS	0,00	255.000,00	0,00	255.000,00
40000000 DESPESAS DE CAPITAL	0,00	1.000,00	0,00	1.000,00
44000000 INVESTIMENTOS	0,00	1.000,00	0,00	1.000,00
44710000 TRANSFERÊNCIAS A CONSÓRCIOS PÚBLICOS	0,00	1.000,00	0,00	1.000,00
Soma Programa:	479.000,00	27.487.000,00	0,00	27.966.000,00
Soma SubFunção:	479.000,00	27.487.000,00	0,00	27.966.000,00
Função: 10 Saúde				
SubFunç.: 301 Atenção Básica				
Programa: 0002 SAÚDE EM AÇÃO				
2037 MANUTENÇÃO DO APS - ATENÇÃO PRIMÁRIA À SAÚDE	0,00	6.033.000,00	0,00	6.033.000,00
30000000 DESPESAS CORRENTES	0,00	6.033.000,00	0,00	6.033.000,00
31000000 PESSOAL E ENCARGOS SOCIAIS	0,00	4.600.000,00	0,00	4.600.000,00
31900000 APLICAÇÕES DIRETAS	0,00	4.600.000,00	0,00	4.600.000,00
33000000 OUTRAS DESPESAS CORRENTES	0,00	1.433.000,00	0,00	1.433.000,00
33900000 APLICAÇÕES DIRETAS	0,00	1.433.000,00	0,00	1.433.000,00
2038 MANUTENÇÃO DO RECURSOS DO ACS	0,00	8.462.000,00	0,00	8.462.000,00
30000000 DESPESAS CORRENTES	0,00	8.462.000,00	0,00	8.462.000,00
31000000 PESSOAL E ENCARGOS SOCIAIS	0,00	8.462.000,00	0,00	8.462.000,00
31900000 APLICAÇÕES DIRETAS	0,00	8.462.000,00	0,00	8.462.000,00
2081 MANUTENÇÃO DOS RECURSOS DESTINADOS AO COMPLEMENTO DOS PROFISSIONAIS DE ENFERMAGEM	0,00	6.330.000,00	0,00	6.330.000,00
30000000 DESPESAS CORRENTES	0,00	6.330.000,00	0,00	6.330.000,00
31000000 PESSOAL E ENCARGOS SOCIAIS	0,00	6.130.000,00	0,00	6.130.000,00
31900000 APLICAÇÕES DIRETAS	0,00	6.130.000,00	0,00	6.130.000,00
33000000 OUTRAS DESPESAS CORRENTES	0,00	200.000,00	0,00	200.000,00
33900000 APLICAÇÕES DIRETAS	0,00	200.000,00	0,00	200.000,00



ESTADO DA BAHIA
PREFEITURA MUNICIPAL DE SERRINHA
V - Programa de Trabalho

Anexo 6 da Lei 4.320/64

Exercício: 2026

Especificação	Projeto	Atividade	Oper. Especial	Total		
Soma Programa:		0,00	20.825.000,00	0,00	20.825.000,00	
Soma SubFunção:		0,00	20.825.000,00	0,00	20.825.000,00	
Função: 10 Saúde						
SubFunç.: 302 Assistência Hospitalar e Ambulatorial						
Programa: 0002 SAÚDE EM AÇÃO						
2039 MANUTENÇÃO DA ATENÇÃO ESPECIALIZADA						
30000000		DESPESAS CORRENTES	0,00	17.217.000,00	0,00	17.217.000,00
31000000		PESSOAL E ENCARGOS SOCIAIS	0,00	5.218.000,00	0,00	5.218.000,00
31900000		APLICAÇÕES DIRETAS	0,00	5.218.000,00	0,00	5.218.000,00
33000000		OUTRAS DESPESAS CORRENTES	0,00	11.999.000,00	0,00	11.999.000,00
33500000		TRANSFERÊNCIAS A INSTITUIÇÕES PRIVADAS SEM FINS LUCRATIVOS	0,00	203.000,00	0,00	203.000,00
33900000		APLICAÇÕES DIRETAS	0,00	11.796.000,00	0,00	11.796.000,00
2040 MANUTENÇÃO DO LABORATÓRIO DE REFERÊNCIA REGIONAL-LACEN						
30000000		DESPESAS CORRENTES	0,00	3.041.000,00	0,00	3.041.000,00
31000000		PESSOAL E ENCARGOS SOCIAIS	0,00	1.351.000,00	0,00	1.351.000,00
31900000		APLICAÇÕES DIRETAS	0,00	1.351.000,00	0,00	1.351.000,00
33000000		OUTRAS DESPESAS CORRENTES	0,00	1.690.000,00	0,00	1.690.000,00
33900000		APLICAÇÕES DIRETAS	0,00	1.690.000,00	0,00	1.690.000,00
2041 MANUTENÇÃO DAS ATIVIDADES DO SAMU						
30000000		DESPESAS CORRENTES	0,00	2.673.000,00	0,00	2.673.000,00
31000000		PESSOAL E ENCARGOS SOCIAIS	0,00	2.664.000,00	0,00	2.664.000,00
31900000		APLICAÇÕES DIRETAS	0,00	2.664.000,00	0,00	2.664.000,00
33000000		OUTRAS DESPESAS CORRENTES	0,00	9.000,00	0,00	9.000,00
33900000		APLICAÇÕES DIRETAS	0,00	9.000,00	0,00	9.000,00
Soma Programa:		0,00	22.931.000,00	0,00	22.931.000,00	
Soma SubFunção:		0,00	22.931.000,00	0,00	22.931.000,00	
Função: 10 Saúde						
SubFunç.: 303 Suporte Profilático e Terapêutico						
Programa: 0002 SAÚDE EM AÇÃO						
2042 MANUTENÇÃO DO BLOCO DA ASSISTÊNCIA FARMACÊUTICA BÁSICA						
30000000		DESPESAS CORRENTES	0,00	407.000,00	0,00	407.000,00
33000000		OUTRAS DESPESAS CORRENTES	0,00	407.000,00	0,00	407.000,00
33900000		APLICAÇÕES DIRETAS	0,00	407.000,00	0,00	407.000,00
Soma Programa:		0,00	407.000,00	0,00	407.000,00	
Soma SubFunção:		0,00	407.000,00	0,00	407.000,00	
Função: 10 Saúde						
SubFunç.: 304 Vigilância Sanitária						
Programa: 0002 SAÚDE EM AÇÃO						
2043 MANUTENÇÃO DAS AÇÕES DO BLOCO DA VIGILÂNCIA EM SAÚDE						
30000000		DESPESAS CORRENTES	0,00	243.000,00	0,00	243.000,00
31000000		PESSOAL E ENCARGOS SOCIAIS	0,00	223.000,00	0,00	223.000,00
31900000		APLICAÇÕES DIRETAS	0,00	223.000,00	0,00	223.000,00
33000000		OUTRAS DESPESAS CORRENTES	0,00	20.000,00	0,00	20.000,00
33900000		APLICAÇÕES DIRETAS	0,00	20.000,00	0,00	20.000,00
Soma Programa:		0,00	243.000,00	0,00	243.000,00	
Soma SubFunção:		0,00	243.000,00	0,00	243.000,00	
Função: 10 Saúde						
SubFunç.: 305 Vigilância Epidemiológica						
Programa: 0002 SAÚDE EM AÇÃO						
2080 MANUTENÇÃO DO RECURSOS DO ACE						
30000000		DESPESAS CORRENTES	0,00	3.748.000,00	0,00	3.748.000,00
31000000		PESSOAL E ENCARGOS SOCIAIS	0,00	3.748.000,00	0,00	3.748.000,00
31900000		APLICAÇÕES DIRETAS	0,00	3.748.000,00	0,00	3.748.000,00



ESTADO DA BAHIA
PREFEITURA MUNICIPAL DE SERRINHA
V - Programa de Trabalho

Anexo 6 da Lei 4.320/64

Exercício: 2026

Especificação	Projeto	Atividade	Oper. Especial	Total
Soma Programa:	0,00	3.748.000,00	0,00	3.748.000,00
Soma SubFunção:	0,00	3.748.000,00	0,00	3.748.000,00
Soma Função:	479.000,00	75.646.000,00	0,00	76.125.000,00
Total Unidade:	479.000,00	75.646.000,00	0,00	76.125.000,00
Total Órgão:	479.000,00	75.646.000,00	0,00	76.125.000,00



ESTADO DA BAHIA
PREFEITURA MUNICIPAL DE SERRINHA
V - Programa de Trabalho

Anexo 6 da Lei 4.320/64

Exercício: 2026

Especificação	Projeto	Atividade	Oper. Especial	Total
Poder: Poder Executivo				
Órgão: 6400 - SECRETARIA MUNICIPAL DE DESENVOLVIMENTO SOCIAL				
UO: 6401 - FUNDO MUNICIPAL DE ASSISTÊNCIA SOCIAL				
Função: 08 Assistência Social				
SubFunç.: 032 Controle Externo				
Programa: 0001 SOCIAL EM MOVIMENTO				
2044 FORTALECIMENTO DO CONTROLE SOCIAL (CONSELHOS DA ASSISTENCIA SOCIAL)	0,00	8.000,00	0,00	8.000,00
30000000 DESPESAS CORRENTES	0,00	6.000,00	0,00	6.000,00
33000000 OUTRAS DESPESAS CORRENTES	0,00	6.000,00	0,00	6.000,00
33900000 APLICAÇÕES DIRETAS	0,00	6.000,00	0,00	6.000,00
40000000 DESPESAS DE CAPITAL	0,00	2.000,00	0,00	2.000,00
44000000 INVESTIMENTOS	0,00	2.000,00	0,00	2.000,00
44900000 APLICAÇÕES DIRETAS	0,00	2.000,00	0,00	2.000,00
Soma Programa:	0,00	8.000,00	0,00	8.000,00
Soma SubFunção:	0,00	8.000,00	0,00	8.000,00
Função: 08 Assistência Social				
SubFunç.: 122 Administração Geral				
Programa: 0001 SOCIAL EM MOVIMENTO				
2045 GESTÃO ADMINISTRATIVA DO FUNDO MUNICIPAL DE ASSISTÊNCIA SOCIAL	0,00	2.317.000,00	0,00	2.317.000,00
30000000 DESPESAS CORRENTES	0,00	2.317.000,00	0,00	2.317.000,00
31000000 PESSOAL E ENCARGOS SOCIAIS	0,00	1.988.000,00	0,00	1.988.000,00
31900000 APLICAÇÕES DIRETAS	0,00	1.988.000,00	0,00	1.988.000,00
33000000 OUTRAS DESPESAS CORRENTES	0,00	329.000,00	0,00	329.000,00
33900000 APLICAÇÕES DIRETAS	0,00	329.000,00	0,00	329.000,00
Soma Programa:	0,00	2.317.000,00	0,00	2.317.000,00
Soma SubFunção:	0,00	2.317.000,00	0,00	2.317.000,00
Função: 08 Assistência Social				
SubFunç.: 244 Assistência Comunitária				
Programa: 0001 SOCIAL EM MOVIMENTO				
1005 INVESTIMENTOS NOS EQUIPAMENTOS DA ASSISTÊNCIA SOCIAL	206.000,00	0,00	0,00	206.000,00
40000000 DESPESAS DE CAPITAL	206.000,00	0,00	0,00	206.000,00
44000000 INVESTIMENTOS	206.000,00	0,00	0,00	206.000,00
44900000 APLICAÇÕES DIRETAS	206.000,00	0,00	0,00	206.000,00
2046 MANUTENÇÃO DO PTS-PDSA	0,00	6.000,00	0,00	6.000,00
30000000 DESPESAS CORRENTES	0,00	6.000,00	0,00	6.000,00
31000000 PESSOAL E ENCARGOS SOCIAIS	0,00	1.000,00	0,00	1.000,00
31900000 APLICAÇÕES DIRETAS	0,00	1.000,00	0,00	1.000,00
33000000 OUTRAS DESPESAS CORRENTES	0,00	5.000,00	0,00	5.000,00
33900000 APLICAÇÕES DIRETAS	0,00	5.000,00	0,00	5.000,00
2047 MANUTENÇÃO DO BLOCO DO PROGRAMA BOLSA FAMÍLIA E CADASTRO ÚNICO	0,00	800.000,00	0,00	800.000,00
30000000 DESPESAS CORRENTES	0,00	794.000,00	0,00	794.000,00
31000000 PESSOAL E ENCARGOS SOCIAIS	0,00	726.000,00	0,00	726.000,00
31900000 APLICAÇÕES DIRETAS	0,00	726.000,00	0,00	726.000,00
33000000 OUTRAS DESPESAS CORRENTES	0,00	68.000,00	0,00	68.000,00
33900000 APLICAÇÕES DIRETAS	0,00	68.000,00	0,00	68.000,00
40000000 DESPESAS DE CAPITAL	0,00	6.000,00	0,00	6.000,00
44000000 INVESTIMENTOS	0,00	6.000,00	0,00	6.000,00
44900000 APLICAÇÕES DIRETAS	0,00	6.000,00	0,00	6.000,00
2048 MANUTENÇÃO DO BLOCO DE GESTÃO DO SUAS	0,00	30.000,00	0,00	30.000,00
30000000 DESPESAS CORRENTES	0,00	28.000,00	0,00	28.000,00
33000000 OUTRAS DESPESAS CORRENTES	0,00	28.000,00	0,00	28.000,00
33900000 APLICAÇÕES DIRETAS	0,00	28.000,00	0,00	28.000,00
40000000 DESPESAS DE CAPITAL	0,00	2.000,00	0,00	2.000,00
44000000 INVESTIMENTOS	0,00	2.000,00	0,00	2.000,00
44900000 APLICAÇÕES DIRETAS	0,00	2.000,00	0,00	2.000,00
2049 GESTÃO DOS RECURSOS DA PRIMEIRA INFÂNCIA NO SUAS (CRIANÇA FELIZ)	0,00	390.000,00	0,00	390.000,00



ESTADO DA BAHIA
PREFEITURA MUNICIPAL DE SERRINHA
V - Programa de Trabalho

Anexo 6 da Lei 4.320/64

Exercício: 2026

Especificação	Projeto	Atividade	Oper. Especial	Total
30000000 DESPESAS CORRENTES	0,00	384.000,00	0,00	384.000,00
31000000 PESSOAL E ENCARGOS SOCIAIS	0,00	359.000,00	0,00	359.000,00
31900000 APLICAÇÕES DIRETAS	0,00	359.000,00	0,00	359.000,00
33000000 OUTRAS DESPESAS CORRENTES	0,00	25.000,00	0,00	25.000,00
33900000 APLICAÇÕES DIRETAS	0,00	25.000,00	0,00	25.000,00
40000000 DESPESAS DE CAPITAL	0,00	6.000,00	0,00	6.000,00
44000000 INVESTIMENTOS	0,00	6.000,00	0,00	6.000,00
44900000 APLICAÇÕES DIRETAS	0,00	6.000,00	0,00	6.000,00
2050 MANUTENÇÃO DO BLOCO DA PROTEÇÃO SOCIAL ESPECIAL DE MÉDIA E ALTA COMPLEXIDADE	0,00	441.000,00	0,00	441.000,00
30000000 DESPESAS CORRENTES	0,00	437.000,00	0,00	437.000,00
31000000 PESSOAL E ENCARGOS SOCIAIS	0,00	269.000,00	0,00	269.000,00
31900000 APLICAÇÕES DIRETAS	0,00	269.000,00	0,00	269.000,00
33000000 OUTRAS DESPESAS CORRENTES	0,00	168.000,00	0,00	168.000,00
33900000 APLICAÇÕES DIRETAS	0,00	168.000,00	0,00	168.000,00
40000000 DESPESAS DE CAPITAL	0,00	4.000,00	0,00	4.000,00
44000000 INVESTIMENTOS	0,00	4.000,00	0,00	4.000,00
44900000 APLICAÇÕES DIRETAS	0,00	4.000,00	0,00	4.000,00
2051 MANUTENÇÃO DOS RECURSOS ORIUNDOS DE EMENDAS PARLAMENTARES	0,00	100.000,00	0,00	100.000,00
30000000 DESPESAS CORRENTES	0,00	80.000,00	0,00	80.000,00
33000000 OUTRAS DESPESAS CORRENTES	0,00	80.000,00	0,00	80.000,00
33900000 APLICAÇÕES DIRETAS	0,00	80.000,00	0,00	80.000,00
40000000 DESPESAS DE CAPITAL	0,00	20.000,00	0,00	20.000,00
44000000 INVESTIMENTOS	0,00	20.000,00	0,00	20.000,00
44900000 APLICAÇÕES DIRETAS	0,00	20.000,00	0,00	20.000,00
2052 MANUTENÇÃO DO BLOCO DA PROTEÇÃO SOCIAL BÁSICA	0,00	1.059.000,00	0,00	1.059.000,00
30000000 DESPESAS CORRENTES	0,00	1.046.000,00	0,00	1.046.000,00
31000000 PESSOAL E ENCARGOS SOCIAIS	0,00	670.000,00	0,00	670.000,00
31900000 APLICAÇÕES DIRETAS	0,00	670.000,00	0,00	670.000,00
33000000 OUTRAS DESPESAS CORRENTES	0,00	376.000,00	0,00	376.000,00
33900000 APLICAÇÕES DIRETAS	0,00	376.000,00	0,00	376.000,00
40000000 DESPESAS DE CAPITAL	0,00	13.000,00	0,00	13.000,00
44000000 INVESTIMENTOS	0,00	13.000,00	0,00	13.000,00
44900000 APLICAÇÕES DIRETAS	0,00	13.000,00	0,00	13.000,00
2053 MANUTENÇÃO DAS AÇÕES DO BENEFÍCIO EVENTUAIS	0,00	367.000,00	0,00	367.000,00
30000000 DESPESAS CORRENTES	0,00	367.000,00	0,00	367.000,00
33000000 OUTRAS DESPESAS CORRENTES	0,00	367.000,00	0,00	367.000,00
33900000 APLICAÇÕES DIRETAS	0,00	367.000,00	0,00	367.000,00
Soma Programa:	206.000,00	3.193.000,00	0,00	3.399.000,00
Soma SubFunção:	206.000,00	3.193.000,00	0,00	3.399.000,00
Soma Função:	206.000,00	5.518.000,00	0,00	5.724.000,00
Total Unidade:	206.000,00	5.518.000,00	0,00	5.724.000,00



ESTADO DA BAHIA
PREFEITURA MUNICIPAL DE SERRINHA
V - Programa de Trabalho

Anexo 6 da Lei 4.320/64

Exercício: 2026

Especificação	Projeto	Atividade	Oper. Especial	Total
Poder: Poder Executivo				
Órgão: 6400 - SECRETARIA MUNICIPAL DE DESENVOLVIMENTO SOCIAL				
UO: 6402 - FUNDO MUNICIPAL DOS DIREITOS DA CRIANÇA E DO ADOLESCENTE				
Função: 08 Assistência Social				
SubFunç.: 243 Assistência à Criança e ao Adolescente				
Programa: 0001 SOCIAL EM MOVIMENTO				
2054 MANUTENÇÃO DAS AÇÕES DE ASSISTÊNCIA A CRIANÇA E ADOLESCENTES	0,00	6.000,00	0,00	6.000,00
30000000 DESPESAS CORRENTES	0,00	6.000,00	0,00	6.000,00
31000000 PESSOAL E ENCARGOS SOCIAIS	0,00	3.000,00	0,00	3.000,00
31900000 APLICAÇÕES DIRETAS	0,00	3.000,00	0,00	3.000,00
33000000 OUTRAS DESPESAS CORRENTES	0,00	3.000,00	0,00	3.000,00
33900000 APLICAÇÕES DIRETAS	0,00	3.000,00	0,00	3.000,00
2055 MANUTENÇÃO DO CONSELHO TUTELAR	0,00	252.000,00	0,00	252.000,00
30000000 DESPESAS CORRENTES	0,00	251.000,00	0,00	251.000,00
31000000 PESSOAL E ENCARGOS SOCIAIS	0,00	247.000,00	0,00	247.000,00
31900000 APLICAÇÕES DIRETAS	0,00	247.000,00	0,00	247.000,00
33000000 OUTRAS DESPESAS CORRENTES	0,00	4.000,00	0,00	4.000,00
33900000 APLICAÇÕES DIRETAS	0,00	4.000,00	0,00	4.000,00
40000000 DESPESAS DE CAPITAL	0,00	1.000,00	0,00	1.000,00
44000000 INVESTIMENTOS	0,00	1.000,00	0,00	1.000,00
44900000 APLICAÇÕES DIRETAS	0,00	1.000,00	0,00	1.000,00
Soma Programa:	0,00	258.000,00	0,00	258.000,00
Soma SubFunção:	0,00	258.000,00	0,00	258.000,00
Soma Função:	0,00	258.000,00	0,00	258.000,00
Total Unidade:	0,00	258.000,00	0,00	258.000,00
Total Órgão:	206.000,00	5.776.000,00	0,00	5.982.000,00
Total Despesa:	685.000,00	81.422.000,00	0,00	82.107.000,00

ANEXO V

2026



LOA

<http://pmserrinha.imprensaoficial.org/>

- CERTIFICADO DIGITALMENTE POR: AC CERTSIGN SRF ICP-BRASIL | IMPRENSAOFICIAL.ORG -

<http://pmserrinha.imprensaoficial.org/>

- CERTIFICADO DIGITALMENTE POR: AC CERTSIGN SRF ICP-BRASIL | IMPRENSAOFICIAL.ORG -

<http://pmserrinha.imprensaoficial.org/>

- CERTIFICADO DIGITALMENTE POR: AC CERTSIGN SRF ICP-BRASIL | IMPRENSAOFICIAL.ORG -

<http://pmserrinhaba.imprensaoficial.org/>

- CERTIFICADO DIGITALMENTE POR: AC CERTSIGN SRF ICP-BRASIL | IMPRENSAOFICIAL.ORG -

<http://pmserrinha.imprensaoficial.org/>

- CERTIFICADO DIGITALMENTE POR: AC CERTSIGN SRF ICP-BRASIL | IMPRENSAOFICIAL.ORG -

<http://pmserrinha.imprensaoficial.org/>

- CERTIFICADO DIGITALMENTE POR: AC CERTSIGN SRF ICP-BRASIL | IMPRENSAOFICIAL.ORG -

<http://pmserrinha.imprensaoficial.org/>

- CERTIFICADO DIGITALMENTE POR: AC CERTSIGN SRF ICP-BRASIL | IMPRENSAOFICIAL.ORG -

<http://pmserrinhaba.imprensaoficial.org/>

- CERTIFICADO DIGITALMENTE POR: AC CERTSIGN SRF ICP-BRASIL | IMPRENSAOFICIAL.ORG -

<http://pmserrinha.imprensaoficial.org/>

- CERTIFICADO DIGITALMENTE POR: AC CERTSIGN SRF ICP-BRASIL | IMPRENSAOFICIAL.ORG -

<http://pmserrinha.imprensaoficial.org/>

- CERTIFICADO DIGITALMENTE POR: AC CERTSIGN SRF ICP-BRASIL | IMPRENSAOFICIAL.ORG -

<http://pmserrinha.imprensaoficial.org/>

- CERTIFICADO DIGITALMENTE POR: AC CERTSIGN SRF ICP-BRASIL | IMPRENSAOFICIAL.ORG -

<http://pmserrinha.imprensaoficial.org/>

- CERTIFICADO DIGITALMENTE POR: AC CERTSIGN SRF ICP-BRASIL | IMPRENSAOFICIAL.ORG -

<http://pmserrinha.imprensaoficial.org/>

- CERTIFICADO DIGITALMENTE POR: AC CERTSIGN SRF ICP-BRASIL | IMPRENSAOFICIAL.ORG -

<http://pmserrinha.imprensaoficial.org/>

- CERTIFICADO DIGITALMENTE POR: AC CERTSIGN SRF ICP-BRASIL | IMPRENSAOFICIAL.ORG -

<http://pmserrinha.imprensaoficial.org/>

- CERTIFICADO DIGITALMENTE POR: AC CERTSIGN SRF ICP-BRASIL | IMPRENSAOFICIAL.ORG -

<http://pmserrinha.imprensaoficial.org/>

- CERTIFICADO DIGITALMENTE POR: AC CERTSIGN SRF ICP-BRASIL | IMPRENSAOFICIAL.ORG -

<http://pmserrinha.imprensaoficial.org/>

- CERTIFICADO DIGITALMENTE POR: AC CERTSIGN SRF ICP-BRASIL | IMPRENSAOFICIAL.ORG -

<http://pmserrinha.imprensaoficial.org/>

- CERTIFICADO DIGITALMENTE POR: AC CERTSIGN SRF ICP-BRASIL | IMPRENSAOFICIAL.ORG -

<http://pmserrinha.imprensaoficial.org/>

- CERTIFICADO DIGITALMENTE POR: AC CERTSIGN SRF ICP-BRASIL | IMPRENSAOFICIAL.ORG -

ANEXO VI

2026

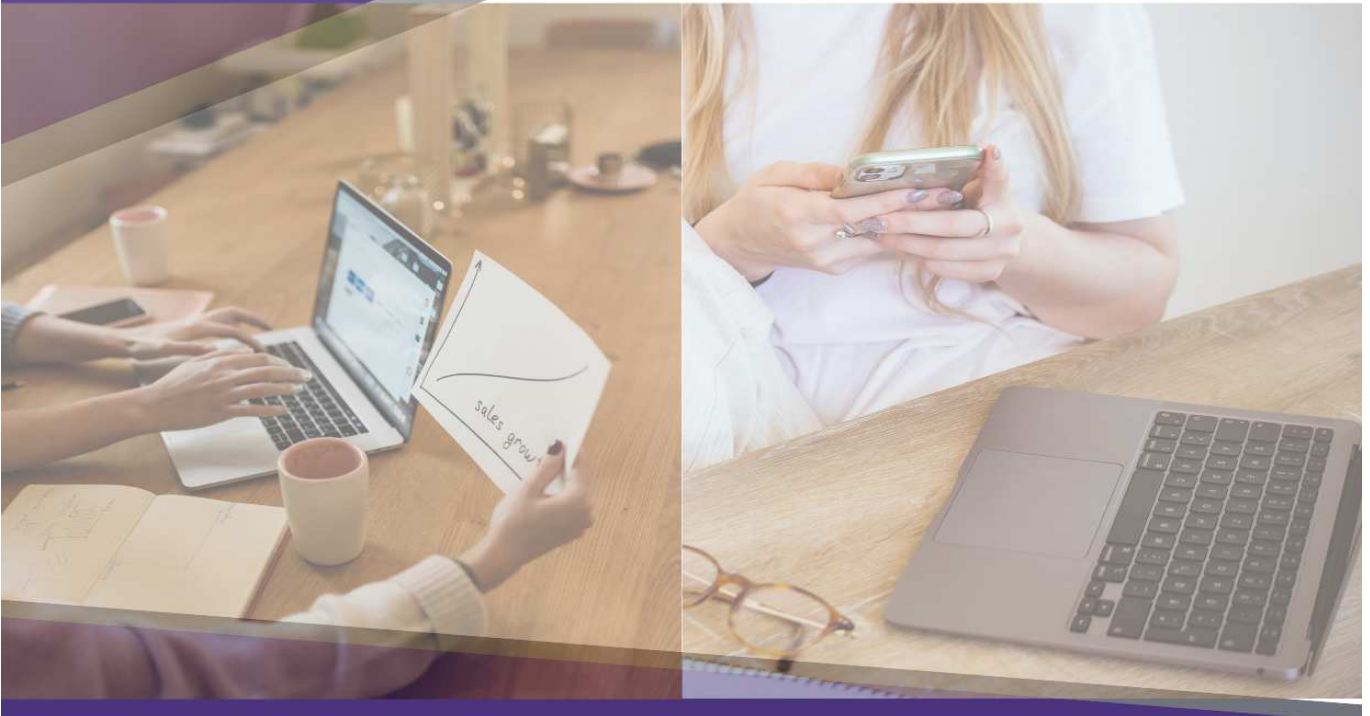

LOA



ESTADO DA BAHIA
PREFEITURA MUNICIPAL DE SERRINHA
V - Programa de Trabalho

Anexo 6 da Lei 4.320/64

Exercício: 2026

Especificação	Projeto	Atividade	Oper. Especial	Total
Poder: Poder Legislativo				
Órgão: 5300 - CÂMARA MUNICIPAL				
UO: 5301 - CÂMARA MUNICIPAL				
Função: 01 LEGISLATIVA				
SubFunç.: 031 AÇÃO LEGISLATIVA				
Programa: 0011 ATUAÇÃO DO PODER LEGISLATIVA				
1001 CONSTRUÇÃO, REFORMA OU AMPLIAÇÃO DO PRÉDIO DO LEGISLATIVO	160.000,00	0,00	0,00	160.000,00
2000 MANUTENÇÃO DOS SERVIÇOS TÉCNICOS E ADMINISTRATIVOS DA CÂMARA	0,00	4.053.000,00	0,00	4.053.000,00
2001 ADMINSTRAÇÃO DE PESSOAL E ENCARGOS	0,00	9.587.000,00	0,00	9.587.000,00
Soma Programa:	160.000,00	13.640.000,00	0,00	13.800.000,00
Soma SubFunção:	160.000,00	13.640.000,00	0,00	13.800.000,00
Soma Função:	160.000,00	13.640.000,00	0,00	13.800.000,00
Total Unidade:	160.000,00	13.640.000,00	0,00	13.800.000,00
Total Órgão:	160.000,00	13.640.000,00	0,00	13.800.000,00



ESTADO DA BAHIA
PREFEITURA MUNICIPAL DE SERRINHA
V - Programa de Trabalho

Anexo 6 da Lei 4.320/64

Exercício: 2026

Especificação	Projeto	Atividade	Oper. Especial	Total
Poder: Poder Executivo				
Órgão: 5400 - GABINETE DO PREFEITO				
UO: 5401 - GABINETE DO PREFEITO				
Função: 04 ADMINISTRAÇÃO				
SubFunç.: 122 ADMINISTRAÇÃO GERAL				
Programa: 0010 GOVERNANÇA INCLUSIVA				
2002 MANUTENÇÃO DAS AÇÕES DO GABINETE DO PREFEITO	0,00	1.128.000,00	0,00	1.128.000,00
Soma Programa:	0,00	1.128.000,00	0,00	1.128.000,00
Soma SubFunção:	0,00	1.128.000,00	0,00	1.128.000,00
Soma Função:	0,00	1.128.000,00	0,00	1.128.000,00
Função: 15 URBANISMO				
SubFunç.: 452 SERVIÇOS URBANOS				
Programa: 0010 GOVERNANÇA INCLUSIVA				
2003 MANUTENÇÃO DAS AÇÕES ADMINISTRATIVAS CONSISAL	0,00	50.000,00	0,00	50.000,00
Soma Programa:	0,00	50.000,00	0,00	50.000,00
Soma SubFunção:	0,00	50.000,00	0,00	50.000,00
Soma Função:	0,00	50.000,00	0,00	50.000,00
Função: 17 SANEAMENTO				
SubFunç.: 122 ADMINISTRAÇÃO GERAL				
Programa: 0010 GOVERNANÇA INCLUSIVA				
2004 AÇÕES DO CONSORCIO PÚBLICO DE DESENV. SUSTENTÁVEL DO TERRITÓRIO DO SISAL - CONSISAL	0,00	70.000,00	0,00	70.000,00
Soma Programa:	0,00	70.000,00	0,00	70.000,00
Soma SubFunção:	0,00	70.000,00	0,00	70.000,00
Soma Função:	0,00	70.000,00	0,00	70.000,00
Total Unidade:	0,00	1.248.000,00	0,00	1.248.000,00
Total Órgão:	0,00	1.248.000,00	0,00	1.248.000,00



ESTADO DA BAHIA
PREFEITURA MUNICIPAL DE SERRINHA
V - Programa de Trabalho

Anexo 6 da Lei 4.320/64

Exercício: 2026

Especificação	Projeto	Atividade	Oper. Especial	Total
Poder: Poder Executivo				
Órgão: 5500 - GABINETE DO VICE - PRFEITO				
UO: 5501 - GABINETE DO VICE-PREFEITO				
Função: 04 ADMINISTRAÇÃO				
SubFunç.: 122 ADMINISTRAÇÃO GERAL				
Programa: 0010 GOVERNANÇA INCLUSIVA				
2005 MANUTENÇÃO DAS AÇÕES DO GABINETE DO VICE-PREFEITO	0,00	148.000,00	0,00	148.000,00
Soma Programa:	0,00	148.000,00	0,00	148.000,00
Soma SubFunção:	0,00	148.000,00	0,00	148.000,00
Soma Função:	0,00	148.000,00	0,00	148.000,00
Total Unidade:	0,00	148.000,00	0,00	148.000,00
Total Órgão:	0,00	148.000,00	0,00	148.000,00



ESTADO DA BAHIA
PREFEITURA MUNICIPAL DE SERRINHA
V - Programa de Trabalho

Anexo 6 da Lei 4.320/64

Exercício: 2026

Especificação	Projeto	Atividade	Oper. Especial	Total
Poder: Poder Executivo				
Órgão: 5600 - PROCURADORIA GERAL DO MUNICÍPIO				
UO: 5601 - PROCURADORIA GERAL DO MUNICÍPIO				
Função: 02 JUDICIÁRIA				
SubFunc.: 062 DEFESA DO INTERESSE PÚBLICO NO PROCESSO JUDICIARIO				
Programa: 0010 GOVERNANÇA INCLUSIVA				
2006 MANUTENÇÃO DAS AÇÕES DA PROCURADORIA JURÍDICA	0,00	739.000,00	0,00	739.000,00
Soma Programa:	0,00	739.000,00	0,00	739.000,00
Soma SubFunção:	0,00	739.000,00	0,00	739.000,00
Soma Função:	0,00	739.000,00	0,00	739.000,00
Total Unidade:	0,00	739.000,00	0,00	739.000,00
Total Órgão:	0,00	739.000,00	0,00	739.000,00



ESTADO DA BAHIA
PREFEITURA MUNICIPAL DE SERRINHA
V - Programa de Trabalho

Anexo 6 da Lei 4.320/64

Exercício: 2026

Especificação	Projeto	Atividade	Oper. Especial	Total
Poder: Poder Executivo				
Órgão: 5700 - CONTROLADORIA GERAL DO MUNICÍPIO				
UO: 5701 - CONTROLADORIA GERAL DO MUNICÍPIO				
Função: 04 ADMINISTRAÇÃO				
SubFunç.: 124 CONTROLE INTERNO				
Programa: 0010 GOVERNANÇA INCLUSIVA				
2007 MANUTENÇÃO DAS AÇÕES DA CONTROLADORIA GERAL DO MUNICÍPIO	0,00	529.000,00	0,00	529.000,00
Soma Programa:	0,00	529.000,00	0,00	529.000,00
Soma SubFunção:	0,00	529.000,00	0,00	529.000,00
Soma Função:	0,00	529.000,00	0,00	529.000,00
Total Unidade:	0,00	529.000,00	0,00	529.000,00
Total Órgão:	0,00	529.000,00	0,00	529.000,00



ESTADO DA BAHIA
PREFEITURA MUNICIPAL DE SERRINHA
V - Programa de Trabalho

Anexo 6 da Lei 4.320/64

Exercício: 2026

Especificação	Projeto	Atividade	Oper. Especial	Total
Poder: Poder Executivo				
Órgão: 5800 - COORDENADORIA MUNICIPAL DE PROTEÇÃO E DEFESA CIVIL				
UO: 5801 - COORDENADORIA MUNICIPAL DE PROTEÇÃO E DEFESA CIVIL				
Função: 06 SEGURANÇA PÚBLICA				
SubFunç.: 182 DEFESA CIVIL				
Programa: 0010 GOVERNANÇA INCLUSIVA				
2008 MANUTENÇÃO DAS AÇÕES DA DEFESA CIVIL	0,00	50.000,00	0,00	50.000,00
Soma Programa:	0,00	50.000,00	0,00	50.000,00
Soma SubFunção:	0,00	50.000,00	0,00	50.000,00
Soma Função:	0,00	50.000,00	0,00	50.000,00
Total Unidade:	0,00	50.000,00	0,00	50.000,00
Total Órgão:	0,00	50.000,00	0,00	50.000,00



ESTADO DA BAHIA
PREFEITURA MUNICIPAL DE SERRINHA
V - Programa de Trabalho

Anexo 6 da Lei 4.320/64

Exercício: 2026

Especificação	Projeto	Atividade	Oper. Especial	Total
Poder: Poder Executivo				
Órgão: 5900 - SECRETARIA MUNICIPAL DE GOVERNO E RELAÇÕES INSTITUCIONAIS				
UO: 5901 - SECRETARIA MUNICIPAL DE GOVERNO E RELAÇÕES INSTITUCIONAIS				
Função: 04 ADMINISTRAÇÃO				
SubFunç.: 122 ADMINISTRAÇÃO GERAL				
Programa: 0010 GOVERNANÇA INCLUSIVA				
2009 MANUTENÇÃO DAS AÇÕES DA SECRETARIA MUNICIPAL DE GOVERNO E RELAÇÕES INSTITUCIONAIS	0,00	1.763.000,00	0,00	1.763.000,00
2010 MANUTENÇÃO DAS ATIVIDADES DO TIRO DE GUERRA	0,00	71.000,00	0,00	71.000,00
Soma Programa:	0,00	1.834.000,00	0,00	1.834.000,00
Soma SubFunção:	0,00	1.834.000,00	0,00	1.834.000,00
Soma Função:	0,00	1.834.000,00	0,00	1.834.000,00
Total Unidade:	0,00	1.834.000,00	0,00	1.834.000,00
Total Órgão:	0,00	1.834.000,00	0,00	1.834.000,00



ESTADO DA BAHIA
PREFEITURA MUNICIPAL DE SERRINHA
V - Programa de Trabalho

Anexo 6 da Lei 4.320/64

Exercício: 2026

Especificação	Projeto	Atividade	Oper. Especial	Total
Poder: Poder Executivo				
Órgão: 6000 - SECRETARIA MUNICIPAL DE ADMINISTRAÇÃO				
UO: 6001 - SECRETARIA MUNICIPAL DE ADMINISTRAÇÃO				
Função: 04 ADMINISTRAÇÃO				
SubFunç.: 032 CONTROLE EXTERNO				
Programa: 0010 GOVERNANÇA INCLUSIVA				
2011 MANUTENÇÃO DOS CONSELHOS MUNICIPAIS	0,00	4.000,00	0,00	4.000,00
Soma Programa:	0,00	4.000,00	0,00	4.000,00
Soma SubFunção:	0,00	4.000,00	0,00	4.000,00
Função: 04 ADMINISTRAÇÃO				
SubFunç.: 122 ADMINISTRAÇÃO GERAL				
Programa: 0010 GOVERNANÇA INCLUSIVA				
2012 MANUTENÇÃO DAS AÇÕES DA SECRETARIA MUNICIPAL DE ADMINISTRAÇÃO	0,00	13.640.000,00	0,00	13.640.000,00
2013 MANUTENÇÃO DO CONVÊNIO COM A SSPBA	0,00	186.000,00	0,00	186.000,00
Soma Programa:	0,00	13.826.000,00	0,00	13.826.000,00
Soma SubFunção:	0,00	13.826.000,00	0,00	13.826.000,00
Soma Função:	0,00	13.830.000,00	0,00	13.830.000,00
Função: 06 SEGURANÇA PÚBLICA				
SubFunç.: 182 DEFESA CIVIL				
Programa: 0010 GOVERNANÇA INCLUSIVA				
2014 MANUTENÇÃO DA GUARDA MUNICIPAL	0,00	4.127.000,00	0,00	4.127.000,00
Soma Programa:	0,00	4.127.000,00	0,00	4.127.000,00
Soma SubFunção:	0,00	4.127.000,00	0,00	4.127.000,00
Soma Função:	0,00	4.127.000,00	0,00	4.127.000,00
Total Unidade:	0,00	17.957.000,00	0,00	17.957.000,00
Total Órgão:	0,00	17.957.000,00	0,00	17.957.000,00



ESTADO DA BAHIA
PREFEITURA MUNICIPAL DE SERRINHA
V - Programa de Trabalho

Anexo 6 da Lei 4.320/64

Exercício: 2026

Especificação	Projeto	Atividade	Oper. Especial	Total
Poder: Poder Executivo				
Órgão: 6100 - SECRETARIA MUNICIPAL DA FAZENDA E PLANEJAMENTO				
UO: 6101 - SECRETARIA MUNICIPAL DA FAZENDA E PLANEJAMENTO				
Função: 04 ADMINISTRAÇÃO				
SubFunç.: 122 ADMINISTRAÇÃO GERAL				
Programa: 0010 GOVERNANÇA INCLUSIVA				
2015 MANUTENÇÃO DA SECRETARIA MUNICIPAL DA FAZENDA E PLANEJAMENTO	0,00	8.073.000,00	0,00	8.073.000,00
Soma Programa:	0,00	8.073.000,00	0,00	8.073.000,00
Soma SubFunção:	0,00	8.073.000,00	0,00	8.073.000,00
Soma Função:	0,00	8.073.000,00	0,00	8.073.000,00
Função: 28 ENCARGOS ESPECIAIS				
SubFunç.: 846 OUTROS ENCARGOS ESPECIAIS				
Programa: 0010 GOVERNANÇA INCLUSIVA				
2016 ENCARGOS GERAIS DO MUNICIPIO	0,00	0,00	15.882.000,00	15.882.000,00
2017 CONTRIBUIÇÃO AO PASEP	0,00	0,00	6.053.000,00	6.053.000,00
Soma Programa:	0,00	0,00	21.935.000,00	21.935.000,00
Soma SubFunção:	0,00	0,00	21.935.000,00	21.935.000,00
Soma Função:	0,00	0,00	21.935.000,00	21.935.000,00
Função: 99 RESERVA				
SubFunç.: 999 RESERVA DE CONTINGÊNCIA				
Programa: 0010 GOVERNANÇA INCLUSIVA				
9999 RESERVA DE CONTINGÊNCIA	4.000.000,00	0,00	0,00	4.000.000,00
Soma Programa:	4.000.000,00	0,00	0,00	4.000.000,00
Soma SubFunção:	4.000.000,00	0,00	0,00	4.000.000,00
Soma Função:	4.000.000,00	0,00	0,00	4.000.000,00
Total Unidade:	4.000.000,00	8.073.000,00	21.935.000,00	34.008.000,00
Total Órgão:	4.000.000,00	8.073.000,00	21.935.000,00	34.008.000,00



ESTADO DA BAHIA
PREFEITURA MUNICIPAL DE SERRINHA
V - Programa de Trabalho

Anexo 6 da Lei 4.320/64

Exercício: 2026

Especificação	Projeto	Atividade	Oper. Especial	Total	
Poder: Poder Executivo					
Órgão: 6200 - SECRETARIA MUNICIPAL DE EDUCAÇÃO					
UO: 6201 - FUNDO MUNICIPAL DE EDUCAÇÃO					
Função: 12 EDUCAÇÃO					
SubFunç.: 032 CONTROLE EXTERNO					
Programa: 0003 CIDADE EDUCADORA					
2018	MANUTENÇÃO DOS CONSELHOS MUNICIPAIS DA EDUCAÇÃO	0,00	55.000,00	0,00	55.000,00
Soma Programa:		0,00	55.000,00	0,00	55.000,00
Soma SubFunção:		0,00	55.000,00	0,00	55.000,00
Função: 12 EDUCAÇÃO					
SubFunç.: 122 ADMINISTRAÇÃO GERAL					
Programa: 0003 CIDADE EDUCADORA					
2019	MANUTENÇÃO DAS ATIVIDADES DA SECRETARIA E DO FUNDO MUNICIPAL DE EDUCAÇÃO	0,00	13.555.000,00	0,00	13.555.000,00
Soma Programa:		0,00	13.555.000,00	0,00	13.555.000,00
Soma SubFunção:		0,00	13.555.000,00	0,00	13.555.000,00
Função: 12 EDUCAÇÃO					
SubFunç.: 306 ALIMENTAÇÃO E NUTRIÇÃO					
Programa: 0003 CIDADE EDUCADORA					
2020	MANUTENÇÃO DOS RECURSOS DESTINADOS A MERENDA ESCOLAR	0,00	8.647.000,00	0,00	8.647.000,00
Soma Programa:		0,00	8.647.000,00	0,00	8.647.000,00
Soma SubFunção:		0,00	8.647.000,00	0,00	8.647.000,00
Função: 12 EDUCAÇÃO					
SubFunç.: 361 ENSINO FUNDAMENTAL					
Programa: 0003 CIDADE EDUCADORA					
1002	INVESTIMENTO NAS AÇÕES DA EDUCAÇÃO FUNDAMENTAL	4.433.000,00	0,00	0,00	4.433.000,00
2021	MANUTENÇÃO DA EDUCAÇÃO FUNDAMENTAL (PESSOAL)	0,00	119.352.000,00	0,00	119.352.000,00
2022	MANUTENÇÃO DO PDDE	0,00	11.000,00	0,00	11.000,00
2023	MANUTENÇÃO DA EDUCAÇÃO FUNDAMENTAL (CUSTEIO)	0,00	62.128.000,00	0,00	62.128.000,00
2027	MANUTENÇÃO DOS RECURSOS DO FUNDEF	0,00	3.000.000,00	0,00	3.000.000,00
Soma Programa:		4.433.000,00	184.491.000,00	0,00	188.924.000,00
Soma SubFunção:		4.433.000,00	184.491.000,00	0,00	188.924.000,00
Função: 12 EDUCAÇÃO					
SubFunç.: 365 EDUCAÇÃO INFANTIL					
Programa: 0003 CIDADE EDUCADORA					
1003	INVESTIMENTO NAS AÇÕES DA EDUCAÇÃO INFANTIL	11.683.000,00	0,00	0,00	11.683.000,00
2028	MANUTENÇÃO DA EDUCAÇÃO INFANTIL (PESSOAL)	0,00	59.227.000,00	0,00	59.227.000,00
2029	MANUTENÇÃO DA EDUCAÇÃO INFANTIL (CUSTEIO)	0,00	14.933.000,00	0,00	14.933.000,00
Soma Programa:		11.683.000,00	74.160.000,00	0,00	85.843.000,00
Soma SubFunção:		11.683.000,00	74.160.000,00	0,00	85.843.000,00
Função: 12 EDUCAÇÃO					
SubFunç.: 782 TRANSPORTE RODOVIÁRIO					
Programa: 0003 CIDADE EDUCADORA					
2033	MANUTENÇÃO DOS RECURSOS DESTINADOS AO TRANSPORTE ESCOLAR	0,00	10.767.000,00	0,00	10.767.000,00
Soma Programa:		0,00	10.767.000,00	0,00	10.767.000,00
Soma SubFunção:		0,00	10.767.000,00	0,00	10.767.000,00
Soma Função:		16.116.000,00	291.675.000,00	0,00	307.791.000,00
Total Unidade:		16.116.000,00	291.675.000,00	0,00	307.791.000,00
Total Órgão:		16.116.000,00	291.675.000,00	0,00	307.791.000,00



ESTADO DA BAHIA
PREFEITURA MUNICIPAL DE SERRINHA
V - Programa de Trabalho

Anexo 6 da Lei 4.320/64

Exercício: 2026

Especificação	Projeto	Atividade	Oper. Especial	Total	
Poder: Poder Executivo					
Órgão: 6300 - SECRETARIA MUNICIPAL DE SAÚDE					
UO: 6301 - FUNDO MUNICIPAL DE SAÚDE					
Função 10 SAÚDE					
SubFunç. 032 CONTROLE EXTERNO					
Programa: 0002 SAÚDE EM AÇÃO					
2034	MANUTENÇÃO DO CONSELHO MUNICIPAL DE SAÚDE	0,00	5.000,00	0,00	5.000,00
Soma Programa:		0,00	5.000,00	0,00	5.000,00
Soma SubFunção:		0,00	5.000,00	0,00	5.000,00
Função 10 SAÚDE					
SubFunç. 122 ADMINISTRAÇÃO GERAL					
Programa: 0002 SAÚDE EM AÇÃO					
1004	INVESTIMENTO EM AÇÕES DA SAÚDE	479.000,00	0,00	0,00	479.000,00
2035	MANUTENÇÃO DAS AÇÕES DO FUNDO MUNICIPAL DE SAÚDE	0,00	26.522.000,00	0,00	26.522.000,00
2036	OPERACIONALIZAÇÃO DE CONSÓRCIO PÚBLICO DE SAÚDE	0,00	965.000,00	0,00	965.000,00
Soma Programa:		479.000,00	27.487.000,00	0,00	27.966.000,00
Soma SubFunção:		479.000,00	27.487.000,00	0,00	27.966.000,00
Função 10 SAÚDE					
SubFunç. 301 ATENÇÃO BÁSICA					
Programa: 0002 SAÚDE EM AÇÃO					
2037	MANUTENÇÃO DO APS - ATENÇÃO PRIMÁRIA À SAÚDE	0,00	6.033.000,00	0,00	6.033.000,00
2038	MANUTENÇÃO DO RECURSOS DO ACS	0,00	8.462.000,00	0,00	8.462.000,00
2081	MANUTENÇÃO DOS RECURSOS DESTINADOS AO COMPLEMENTO DOS PROFISSIONAIS DE ENFERMAGEM	0,00	6.330.000,00	0,00	6.330.000,00
Soma Programa:		0,00	20.825.000,00	0,00	20.825.000,00
Soma SubFunção:		0,00	20.825.000,00	0,00	20.825.000,00
Função 10 SAÚDE					
SubFunç. 302 ASSISTÊNCIA HOSPITALAR E AMBULATORIAL					
Programa: 0002 SAÚDE EM AÇÃO					
2039	MANUTENÇÃO DA ATENÇÃO ESPECIALIZADA	0,00	17.217.000,00	0,00	17.217.000,00
2040	MANUTENÇÃO DO LABORATÓRIO DE REFERÊNCIA REGIONAL-LACEN	0,00	3.041.000,00	0,00	3.041.000,00
2041	MANUTENÇÃO DAS ATIVIDADES DO SAMU	0,00	2.673.000,00	0,00	2.673.000,00
Soma Programa:		0,00	22.931.000,00	0,00	22.931.000,00
Soma SubFunção:		0,00	22.931.000,00	0,00	22.931.000,00
Função 10 SAÚDE					
SubFunç. 303 SUPORTE PROFILÁTICO E TERAPÊUTICO					
Programa: 0002 SAÚDE EM AÇÃO					
2042	MANUTENÇÃO DO BLOCO DA ASSISTÊNCIA FARMACÊUTICA BÁSICA	0,00	407.000,00	0,00	407.000,00
Soma Programa:		0,00	407.000,00	0,00	407.000,00
Soma SubFunção:		0,00	407.000,00	0,00	407.000,00
Função 10 SAÚDE					
SubFunç. 304 VIGILÂNCIA SANITÁRIA					
Programa: 0002 SAÚDE EM AÇÃO					
2043	MANUTENÇÃO DAS AÇÕES DO BLOCO DA VIGILÂNCIA EM SAÚDE	0,00	243.000,00	0,00	243.000,00
Soma Programa:		0,00	243.000,00	0,00	243.000,00
Soma SubFunção:		0,00	243.000,00	0,00	243.000,00
Função 10 SAÚDE					
SubFunç. 305 VIGILÂNCIA EPIDEMIOLÓGICA					
Programa: 0002 SAÚDE EM AÇÃO					
2080	MANUTENÇÃO DO RECURSOS DO ACE	0,00	3.748.000,00	0,00	3.748.000,00
Soma Programa:		0,00	3.748.000,00	0,00	3.748.000,00



ESTADO DA BAHIA
PREFEITURA MUNICIPAL DE SERRINHA
V - Programa de Trabalho

Anexo 6 da Lei 4.320/64

Exercício: 2026

Especificação	Projeto	Atividade	Oper. Especial	Total
Soma SubFunção:	0,00	3.748.000,00	0,00	3.748.000,00
Soma Função:	479.000,00	75.646.000,00	0,00	76.125.000,00
Total Unidade:	479.000,00	75.646.000,00	0,00	76.125.000,00
Total Órgão:	479.000,00	75.646.000,00	0,00	76.125.000,00



ESTADO DA BAHIA
PREFEITURA MUNICIPAL DE SERRINHA
V - Programa de Trabalho

Anexo 6 da Lei 4.320/64

Exercício: 2026

Especificação	Projeto	Atividade	Oper. Especial	Total
Poder: Poder Executivo				
Órgão: 6400 - SECRETARIA MUNICIPAL DE DESENVOLVIMENTO SOCIAL				
UO: 6401 - FUNDO MUNICIPAL DE ASSISTÊNCIA SOCIAL				
Função: 08 ASSISTÊNCIA SOCIAL				
SubFunç.: 032 CONTROLE EXTERNO				
Programa: 0001 SOCIAL EM MOVIMENTO				
2044 FORTALECIMENTO DO CONTROLE SOCIAL (CONSELHOS DA ASSISTENCIA SOCIAL)	0,00	8.000,00	0,00	8.000,00
Soma Programa:	0,00	8.000,00	0,00	8.000,00
Soma SubFunção:	0,00	8.000,00	0,00	8.000,00
Função: 08 ASSISTÊNCIA SOCIAL				
SubFunç.: 122 ADMINISTRAÇÃO GERAL				
Programa: 0001 SOCIAL EM MOVIMENTO				
2045 GESTÃO ADMINISTRATIVA DO FUNDO MUNICIPAL DE ASSISTÊNCIA SOCIAL	0,00	2.317.000,00	0,00	2.317.000,00
Soma Programa:	0,00	2.317.000,00	0,00	2.317.000,00
Soma SubFunção:	0,00	2.317.000,00	0,00	2.317.000,00
Função: 08 ASSISTÊNCIA SOCIAL				
SubFunç.: 244 ASSISTÊNCIA COMUNITÁRIA				
Programa: 0001 SOCIAL EM MOVIMENTO				
1005 INVESTIMENTOS NOS EQUIPAMENTOS DA ASSISTÊNCIA SOCIAL	206.000,00	0,00	0,00	206.000,00
2046 MANUTENÇÃO DO PTS-PDSA	0,00	6.000,00	0,00	6.000,00
2047 MANUTENÇÃO DO BLOCO DO PROGRAMA BOLSA FAMÍLIA E CADASTRO ÚNICO	0,00	800.000,00	0,00	800.000,00
2048 MANUTENÇÃO DO BLOCO DE GESTÃO DO SUAS	0,00	30.000,00	0,00	30.000,00
2049 GESTÃO DOS RECURSOS DA PRIMEIRA INFÂNCIA NO SUAS (CRIANÇA FELIZ)	0,00	390.000,00	0,00	390.000,00
2050 MANUTENÇÃO DO BLOCO DA PROTEÇÃO SOCIAL ESPECIAL DE MÉDIA E ALTA COMPLEXIDADE	0,00	441.000,00	0,00	441.000,00
2051 MANUTENÇÃO DOS RECURSOS ORIUNDOS DE EMENDAS PARLAMENTARES	0,00	100.000,00	0,00	100.000,00
2052 MANUTENÇÃO DO BLOCO DA PROTEÇÃO SOCIAL BÁSICA	0,00	1.059.000,00	0,00	1.059.000,00
2053 MANUTENÇÃO DAS AÇÕES DO BENEFÍCIO EVENTUAIS	0,00	367.000,00	0,00	367.000,00
Soma Programa:	206.000,00	3.193.000,00	0,00	3.399.000,00
Soma SubFunção:	206.000,00	3.193.000,00	0,00	3.399.000,00
Soma Função:	206.000,00	5.518.000,00	0,00	5.724.000,00
Total Unidade:	206.000,00	5.518.000,00	0,00	5.724.000,00



ESTADO DA BAHIA
PREFEITURA MUNICIPAL DE SERRINHA
V - Programa de Trabalho

Anexo 6 da Lei 4.320/64

Exercício: 2026

Especificação	Projeto	Atividade	Oper. Especial	Total
Poder: Poder Executivo				
Órgão: 6400 - SECRETARIA MUNICIPAL DE DESENVOLVIMENTO SOCIAL				
UO: 6402 - FUNDO MUNICIPAL DOS DIREITOS DA CRIANÇA E DO ADOLESCENTE				
Função: 08 ASSISTÊNCIA SOCIAL				
SubFunç.: 243 ASSISTÊNCIA À CRIANÇA E AO ADOLESCENTE				
Programa: 0001 SOCIAL EM MOVIMENTO				
2054 MANUTENÇÃO DAS AÇÕES DE ASSISTÊNCIA A CRIANÇA E ADOLESCENTES	0,00	6.000,00	0,00	6.000,00
2055 MANUTENÇÃO DO CONSELHO TUTELAR	0,00	252.000,00	0,00	252.000,00
Soma Programa:	0,00	258.000,00	0,00	258.000,00
Soma SubFunção:	0,00	258.000,00	0,00	258.000,00
Soma Função:	0,00	258.000,00	0,00	258.000,00
Total Unidade:	0,00	258.000,00	0,00	258.000,00
Total Órgão:	206.000,00	5.776.000,00	0,00	5.982.000,00



ESTADO DA BAHIA
PREFEITURA MUNICIPAL DE SERRINHA
V - Programa de Trabalho

Anexo 6 da Lei 4.320/64

Exercício: 2026

Especificação	Projeto	Atividade	Oper. Especial	Total
Poder: Poder Executivo				
Órgão: 6500 - SECRETARIA MUNICIPAL DE DESENVOLVIMENTO URBANO, HABITAÇÃO E MEIO AMBIENTE				
UO: 6501 - SECRETARIA MUNICIPAL DE DESENVOLVIMENTO URBANO, HABITAÇÃO E MEIO AMBIENTE				
Função: 15 URBANISMO				
SubFunç.: 451 INFRAESTRUTURA URBANA				
Programa: 0006 MAIS AMBIENTE, MAIS SUSTENTABILIDADE				
1012 INVESTIMENTOS NOS EQUIPAMENTOS DE DESENV. URBANO, HABITAÇÃO E MEIO AMBIENTE	1.436.000,00	0,00	0,00	1.436.000,00
Soma Programa:	1.436.000,00	0,00	0,00	1.436.000,00
Soma SubFunção:	1.436.000,00	0,00	0,00	1.436.000,00
Função: 15 URBANISMO				
SubFunç.: 452 SERVIÇOS URBANOS				
Programa: 0006 MAIS AMBIENTE, MAIS SUSTENTABILIDADE				
2056 MANUTENÇÃO DE PRAÇAS E CANTEIROS	0,00	45.000,00	0,00	45.000,00
2057 MANUTENÇÃO DA LIMPEZA PÚBLICA	0,00	13.000.000,00	0,00	13.000.000,00
Soma Programa:	0,00	13.045.000,00	0,00	13.045.000,00
Soma SubFunção:	0,00	13.045.000,00	0,00	13.045.000,00
Soma Função:	1.436.000,00	13.045.000,00	0,00	14.481.000,00
Função: 18 GESTÃO AMBIENTAL				
SubFunç.: 541 PRESERVAÇÃO E CONSERVAÇÃO AMBIENTAL				
Programa: 0006 MAIS AMBIENTE, MAIS SUSTENTABILIDADE				
2058 MANUTENÇÃO DO FUNDO MUNICIPAL DE MEIO AMBIENTE	0,00	2.301.000,00	0,00	2.301.000,00
2059 MANUTENÇÃO DAS ATIVIDADES DA APAS	0,00	7.000,00	0,00	7.000,00
2060 CENTRO DE ACOLHIMENTO DE ANIMAIS EM TRATAMENTO	0,00	232.000,00	0,00	232.000,00
Soma Programa:	0,00	2.540.000,00	0,00	2.540.000,00
Soma SubFunção:	0,00	2.540.000,00	0,00	2.540.000,00
Soma Função:	0,00	2.540.000,00	0,00	2.540.000,00
Total Unidade:	1.436.000,00	15.585.000,00	0,00	17.021.000,00
Total Órgão:	1.436.000,00	15.585.000,00	0,00	17.021.000,00



ESTADO DA BAHIA
PREFEITURA MUNICIPAL DE SERRINHA
V - Programa de Trabalho

Anexo 6 da Lei 4.320/64

Exercício: 2026

Especificação	Projeto	Atividade	Oper. Especial	Total
Poder: Poder Executivo				
Órgão: 6600 - SECRETARIA MUNICIPAL DE AGRICULTURA				
UO: 6601 - SECRETARIA MUNICIPAL DE AGRICULTURA				
Função: 20 AGRICULTURA				
SubFunç.: 122 ADMINISTRAÇÃO GERAL				
Programa: 0005 AGRICULTURA, FONTE DE RENDA E VIDA SAUDÁVEL				
2061 MANUTENÇÃO DA SECRETARIA DE AGRICULTURA	0,00	3.450.000,00	0,00	3.450.000,00
Soma Programa:	0,00	3.450.000,00	0,00	3.450.000,00
Soma SubFunção:	0,00	3.450.000,00	0,00	3.450.000,00
Função: 20 AGRICULTURA				
SubFunç.: 606 EXTENSÃO RURAL				
Programa: 0005 AGRICULTURA, FONTE DE RENDA E VIDA SAUDÁVEL				
1006 INVESTIMENTO NAS AÇÕES DE AGRICULTURA	401.000,00	0,00	0,00	401.000,00
Soma Programa:	401.000,00	0,00	0,00	401.000,00
Soma SubFunção:	401.000,00	0,00	0,00	401.000,00
Função: 20 AGRICULTURA				
SubFunç.: 607 IRRIGACAO				
Programa: 0005 AGRICULTURA, FONTE DE RENDA E VIDA SAUDÁVEL				
2062 AMPLIAÇÃO E MELHORIA DO SISTEMA DE ABASTECIMENTO DE ÁGUA	0,00	203.000,00	0,00	203.000,00
Soma Programa:	0,00	203.000,00	0,00	203.000,00
Soma SubFunção:	0,00	203.000,00	0,00	203.000,00
Soma Função:	401.000,00	3.653.000,00	0,00	4.054.000,00
Total Unidade:	401.000,00	3.653.000,00	0,00	4.054.000,00
Total Órgão:	401.000,00	3.653.000,00	0,00	4.054.000,00



ESTADO DA BAHIA
PREFEITURA MUNICIPAL DE SERRINHA
V - Programa de Trabalho

Anexo 6 da Lei 4.320/64

Exercício: 2026

Especificação	Projeto	Atividade	Oper. Especial	Total
Poder: Poder Executivo				
Órgão: 6700 - SECRETARIA MUNICIPAL DE INFRAESTRUTURA				
UO: 6701 - SECRETARIA MUNICIPAL DE INFRAESTRUTURA				
Função: 04 ADMINISTRAÇÃO				
SubFunç.: 122 ADMINISTRAÇÃO GERAL				
Programa: 0008 SERRINHA +4				
2063 MANUTENÇÃO DAS EMENDAS PARLAMENTARES	0,00	3.321.000,00	0,00	3.321.000,00
Soma Programa:	0,00	3.321.000,00	0,00	3.321.000,00
Soma SubFunção:	0,00	3.321.000,00	0,00	3.321.000,00
Soma Função:	0,00	3.321.000,00	0,00	3.321.000,00
Função: 15 URBANISMO				
SubFunç.: 122 ADMINISTRAÇÃO GERAL				
Programa: 0008 SERRINHA +4				
2064 MANUTENÇÃO DA SECRETARIA DE INFRAESTRUTURA	0,00	15.722.000,00	0,00	15.722.000,00
2079 MANUTENÇÃO DAS OPERAÇÕES DE CRÉDITO	0,00	8.090.000,00	0,00	8.090.000,00
Soma Programa:	0,00	23.812.000,00	0,00	23.812.000,00
Soma SubFunção:	0,00	23.812.000,00	0,00	23.812.000,00
Função: 15 URBANISMO				
SubFunç.: 451 INFRAESTRUTURA URBANA				
Programa: 0008 SERRINHA +4				
1007 INVESTIMENTO EM PAVIMENTAÇÃO	3.992.000,00	0,00	0,00	3.992.000,00
1008 INVESTIMENTO EM AÇÕES ESTRUTURANTES	1.304.000,00	0,00	0,00	1.304.000,00
Soma Programa:	5.296.000,00	0,00	0,00	5.296.000,00
Soma SubFunção:	5.296.000,00	0,00	0,00	5.296.000,00
Função: 15 URBANISMO				
SubFunç.: 452 SERVIÇOS URBANOS				
Programa: 0004 MAIS ESPORTE E CULTURA				
2065 MANUTENÇÃO DAS ESTRADAS VICINAIS E RODAGENS	0,00	113.000,00	0,00	113.000,00
Soma Programa:	0,00	113.000,00	0,00	113.000,00
Função: 15 URBANISMO				
SubFunç.: 452 SERVIÇOS URBANOS				
Programa: 0008 SERRINHA +4				
2066 MANUTENÇÃO DA REDE DE ILUMINAÇÃO PÚBLICA	0,00	7.351.000,00	0,00	7.351.000,00
Soma Programa:	0,00	7.351.000,00	0,00	7.351.000,00
Soma SubFunção:	0,00	7.464.000,00	0,00	7.464.000,00
Soma Função:	5.296.000,00	31.276.000,00	0,00	36.572.000,00
Total Unidade:	5.296.000,00	34.597.000,00	0,00	39.893.000,00
Total Órgão:	5.296.000,00	34.597.000,00	0,00	39.893.000,00



ESTADO DA BAHIA
PREFEITURA MUNICIPAL DE SERRINHA
V - Programa de Trabalho

Anexo 6 da Lei 4.320/64

Exercício: 2026

Especificação	Projeto	Atividade	Oper. Especial	Total
Poder: Poder Executivo				
Órgão: 6800 - SECRETARIA MUNICIPAL DE CULTURA E JUVENTUDE				
UO: 6801 - SECRETARIA MUNICIPAL DE CULTURA E JUVENTUDE				
Função: 13 CULTURA				
SubFunç.: 032 CONTROLE EXTERNO				
Programa: 0004 MAIS ESPORTE E CULTURA				
2067 MANUTENÇÃO DO CONSELHO MUNICIPAL DE CULTURA	0,00	5.000,00	0,00	5.000,00
Soma Programa:	0,00	5.000,00	0,00	5.000,00
Soma SubFunção:	0,00	5.000,00	0,00	5.000,00
Função: 13 CULTURA				
SubFunç.: 122 ADMINISTRAÇÃO GERAL				
Programa: 0004 MAIS ESPORTE E CULTURA				
2068 MANUTENÇÃO DAS ATIVIDADES DO FUNDO DE CULTURAS	0,00	621.000,00	0,00	621.000,00
2100 MANUTENÇÃO DA SECRETARIA MUNICIPAL DE CULTURA E JUVENTUDE	0,00	309.000,00	0,00	309.000,00
Soma Programa:	0,00	930.000,00	0,00	930.000,00
Soma SubFunção:	0,00	930.000,00	0,00	930.000,00
Função: 13 CULTURA				
SubFunç.: 391 PATRIMÔNIO HISTÓRICO, ARTÍSTICO,E ARQUEOLÓGICO				
Programa: 0004 MAIS ESPORTE E CULTURA				
2069 MANUTENÇÃO DE BIBLIOTECA MUNICIPAL	0,00	8.000,00	0,00	8.000,00
Soma Programa:	0,00	8.000,00	0,00	8.000,00
Soma SubFunção:	0,00	8.000,00	0,00	8.000,00
Função: 13 CULTURA				
SubFunç.: 392 DIFUSÃO CULTURAL				
Programa: 0004 MAIS ESPORTE E CULTURA				
2070 PROMOÇÃO DE EVENTOS CULTURAIS E TRADICIONAIS	0,00	9.373.000,00	0,00	9.373.000,00
2071 MANUTENÇÃO DAS ATIVIDADES DA LEI 14399/2022 - LEI ALDIR BLANC 2	0,00	910.000,00	0,00	910.000,00
2072 MANUTENÇÃO DAS ATIVIDADES - LC 195/2022 ART. 5º AUDIOVISUAL	0,00	415.000,00	0,00	415.000,00
2073 MANUTENÇÃO DAS ATIVIDADES - LC 195/2022 ART. 8º DEMAIS SETORES DA CULTURA	0,00	395.000,00	0,00	395.000,00
Soma Programa:	0,00	11.093.000,00	0,00	11.093.000,00
Soma SubFunção:	0,00	11.093.000,00	0,00	11.093.000,00
Soma Função:	0,00	12.036.000,00	0,00	12.036.000,00
Total Unidade:	0,00	12.036.000,00	0,00	12.036.000,00
Total Órgão:	0,00	12.036.000,00	0,00	12.036.000,00



ESTADO DA BAHIA
PREFEITURA MUNICIPAL DE SERRINHA
V - Programa de Trabalho

Anexo 6 da Lei 4.320/64

Exercício: 2026

Especificação	Projeto	Atividade	Oper. Especial	Total
Poder: Poder Executivo				
Órgão: 6900 - SECRETARIA MUNICIPAL DE DESENVOLVIMENTO ECONÔMICO E SERVIÇOS PÚBLICOS				
UO: 6901 - SECRETARIA MUNICIPAL DE DESENVOLVIMENTO ECONÔMICO E SERVIÇOS PÚBLICOS				
Função: 04 ADMINISTRAÇÃO				
SubFunç.: 122 ADMINISTRAÇÃO GERAL				
Programa: 0007 DESENVOLVE SERRINHA				
2076 MANUTENÇÃO DAS AÇÕES ADM. DA SEC. DE DESENV. ECON. E SERV. PÚBLICOS	0,00	1.410.000,00	0,00	1.410.000,00
Soma Programa:	0,00	1.410.000,00	0,00	1.410.000,00
Soma SubFunção:	0,00	1.410.000,00	0,00	1.410.000,00
Soma Função:	0,00	1.410.000,00	0,00	1.410.000,00
Função: 23 COMÉRCIO E SERVIÇOS				
SubFunç.: 451 INFRAESTRUTURA URBANA				
Programa: 0007 DESENVOLVE SERRINHA				
1011 INVESTIMENTOS NOS EQUIPAMENTOS DE DESENV. ECONOMICO E SERVIÇOS PÚBLICOS	15.000,00	0,00	0,00	15.000,00
Soma Programa:	15.000,00	0,00	0,00	15.000,00
Soma SubFunção:	15.000,00	0,00	0,00	15.000,00
Função: 23 COMÉRCIO E SERVIÇOS				
SubFunç.: 691 PROMOÇÃO COMERCIAL				
Programa: 0007 DESENVOLVE SERRINHA				
2077 MANUTENÇÃO DO MERCADO E DA FEIRA MUNICIPAL	0,00	48.000,00	0,00	48.000,00
Soma Programa:	0,00	48.000,00	0,00	48.000,00
Soma SubFunção:	0,00	48.000,00	0,00	48.000,00
Soma Função:	15.000,00	48.000,00	0,00	63.000,00
Função: 26 TRANSPORTE				
SubFunç.: 125 NORMATIZAÇÃO E FISCALIZAÇÃO				
Programa: 0009 TRÂNSITO EM AÇÃO				
2078 MANUTENÇÃO DAS AÇÕES DE TRANSITO	0,00	2.703.000,00	0,00	2.703.000,00
Soma Programa:	0,00	2.703.000,00	0,00	2.703.000,00
Soma SubFunção:	0,00	2.703.000,00	0,00	2.703.000,00
Soma Função:	0,00	2.703.000,00	0,00	2.703.000,00
Total Unidade:	15.000,00	4.161.000,00	0,00	4.176.000,00
Total Órgão:	15.000,00	4.161.000,00	0,00	4.176.000,00



ESTADO DA BAHIA
PREFEITURA MUNICIPAL DE SERRINHA
V - Programa de Trabalho

Anexo 6 da Lei 4.320/64

Exercício: 2026

Especificação	Projeto	Atividade	Oper. Especial	Total
Poder: Poder Executivo				
Órgão: 7000 - SECRETARIA MUNICIPAL DE ESPORTE E LAZER				
UO: 7001 - SECRETARIA MUNICIPAL DE ESPORTE E LAZER				
Função: 15 URBANISMO				
SubFunç.: 451 INFRAESTRUTURA URBANA				
Programa: 0004 MAIS ESPORTE E CULTURA				
1010 INVESTIMENTO NOS EQUIPAMENTOS DO ESPORTE E LAZER	1.440.000,00	0,00	0,00	1.440.000,00
Soma Programa:	1.440.000,00	0,00	0,00	1.440.000,00
Soma SubFunção:	1.440.000,00	0,00	0,00	1.440.000,00
Soma Função:	1.440.000,00	0,00	0,00	1.440.000,00
Função: 27 DESPORTO E LAZER				
SubFunç.: 122 ADMINISTRAÇÃO GERAL				
Programa: 0004 MAIS ESPORTE E CULTURA				
2101 MANUTENÇÃO DA SECRETARIA MUNICIPAL DE ESPORTE E LAZER	0,00	309.000,00	0,00	309.000,00
Soma Programa:	0,00	309.000,00	0,00	309.000,00
Soma SubFunção:	0,00	309.000,00	0,00	309.000,00
Função: 27 DESPORTO E LAZER				
SubFunç.: 812 DESPORTO COMUNITÁRIO				
Programa: 0004 MAIS ESPORTE E CULTURA				
1009 CONSTRUÇÃO CIE - III	850.000,00	0,00	0,00	850.000,00
2075 APOIO AO ESPORTE AMADOR	0,00	10.000,00	0,00	10.000,00
Soma Programa:	850.000,00	10.000,00	0,00	860.000,00
Soma SubFunção:	850.000,00	10.000,00	0,00	860.000,00
Soma Função:	850.000,00	319.000,00	0,00	1.169.000,00
Total Unidade:	2.290.000,00	319.000,00	0,00	2.609.000,00
Total Órgão:	2.290.000,00	319.000,00	0,00	2.609.000,00
Total Despesa:	30.399.000,00	487.666.000,00	21.935.000,00	540.000.000,00

ANEXO VII

2026

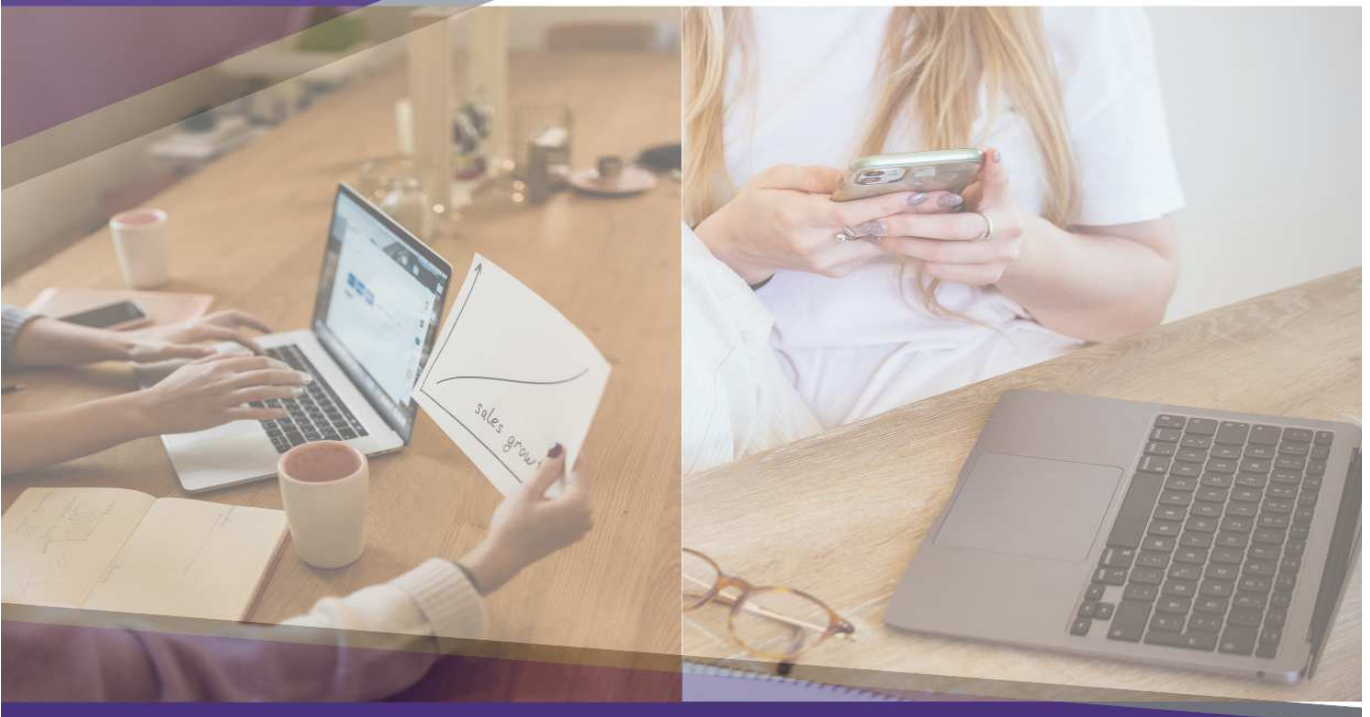

LOA



ESTADO DA BAHIA

PREFEITURA MUNICIPAL DE SERRINHA

VII - Despesa por Função, SubFunção e Programa Conf. Vínculo com Recursos

Anexo 8 da Lei 4.320/64

Exercício: 2026

Código	Especificação	Ordinários	Vinculado	Total
01	Legislativa	13.800.000,00	0,00	13.800.000,00
01.031	Ação Legislativa	13.800.000,00	0,00	13.800.000,00
01.031.0011	ATUAÇÃO DO PODER LEGISLATIVA	13.800.000,00	0,00	13.800.000,00
02	Judiciária	739.000,00	0,00	739.000,00
02.062	Defesa do Interesse Público no Processo Judiciario	739.000,00	0,00	739.000,00
02.062.0010	GOVERNANÇA INCLUSIVA	739.000,00	0,00	739.000,00
04	Administração	22.842.000,00	7.431.000,00	30.273.000,00
04.032	Controle Externo	4.000,00	0,00	4.000,00
04.032.0010	GOVERNANÇA INCLUSIVA	4.000,00	0,00	4.000,00
04.122	Administração Geral	22.309.000,00	7.431.000,00	29.740.000,00
04.122.0007	DESENVOLVE SERRINHA	1.410.000,00	0,00	1.410.000,00
04.122.0008	SERRINHA +4	0,00	3.321.000,00	3.321.000,00
04.122.0010	GOVERNANÇA INCLUSIVA	20.899.000,00	4.110.000,00	25.009.000,00
04.124	Controle Interno	529.000,00	0,00	529.000,00
04.124.0010	GOVERNANÇA INCLUSIVA	529.000,00	0,00	529.000,00
06	Segurança Pública	4.177.000,00	0,00	4.177.000,00
06.182	Defesa Civil	4.177.000,00	0,00	4.177.000,00
06.182.0010	GOVERNANÇA INCLUSIVA	4.177.000,00	0,00	4.177.000,00
08	Assistência Social	2.862.000,00	3.120.000,00	5.982.000,00
08.032	Controle Externo	4.000,00	4.000,00	8.000,00
08.032.0001	SOCIAL EM MOVIMENTO	4.000,00	4.000,00	8.000,00
08.122	Administração Geral	2.317.000,00	0,00	2.317.000,00
08.122.0001	SOCIAL EM MOVIMENTO	2.317.000,00	0,00	2.317.000,00
08.243	Assistência à Criança e ao Adolescente	258.000,00	0,00	258.000,00
08.243.0001	SOCIAL EM MOVIMENTO	258.000,00	0,00	258.000,00
08.244	Assistência Comunitária	283.000,00	3.116.000,00	3.399.000,00
08.244.0001	SOCIAL EM MOVIMENTO	283.000,00	3.116.000,00	3.399.000,00
10	Saúde	27.630.000,00	48.495.000,00	76.125.000,00
10.032	Controle Externo	5.000,00	0,00	5.000,00
10.032.0002	SAÚDE EM AÇÃO	5.000,00	0,00	5.000,00
10.122	Administração Geral	27.606.000,00	360.000,00	27.966.000,00
10.122.0002	SAÚDE EM AÇÃO	27.606.000,00	360.000,00	27.966.000,00
10.301	Atenção Básica	10.000,00	20.815.000,00	20.825.000,00
10.301.0002	SAÚDE EM AÇÃO	10.000,00	20.815.000,00	20.825.000,00
10.302	Assistência Hospitalar e Ambulatorial	9.000,00	22.922.000,00	22.931.000,00
10.302.0002	SAÚDE EM AÇÃO	9.000,00	22.922.000,00	22.931.000,00
10.303	Suporte Profilático e Terapêutico	0,00	407.000,00	407.000,00
10.303.0002	SAÚDE EM AÇÃO	0,00	407.000,00	407.000,00
10.304	Vigilância Sanitária	0,00	243.000,00	243.000,00
10.304.0002	SAÚDE EM AÇÃO	0,00	243.000,00	243.000,00
10.305	Vigilância Epidemiológica	0,00	3.748.000,00	3.748.000,00
10.305.0002	SAÚDE EM AÇÃO	0,00	3.748.000,00	3.748.000,00
12	Educação	20.020.000,00	287.771.000,00	307.791.000,00
12.032	Controle Externo	55.000,00	0,00	55.000,00
12.032.0003	CIDADE EDUCADORA	55.000,00	0,00	55.000,00
12.122	Administração Geral	13.555.000,00	0,00	13.555.000,00
12.122.0003	CIDADE EDUCADORA	13.555.000,00	0,00	13.555.000,00
12.306	Alimentação e Nutrição	300.000,00	8.347.000,00	8.647.000,00
12.306.0003	CIDADE EDUCADORA	300.000,00	8.347.000,00	8.647.000,00
12.361	Ensino Fundamental	2.918.000,00	186.006.000,00	188.924.000,00
12.361.0003	CIDADE EDUCADORA	2.918.000,00	186.006.000,00	188.924.000,00
12.365	Educação Infantil	2.842.000,00	83.001.000,00	85.843.000,00
12.365.0003	CIDADE EDUCADORA	2.842.000,00	83.001.000,00	85.843.000,00
12.782	Transporte Rodoviário	350.000,00	10.417.000,00	10.767.000,00
12.782.0003	CIDADE EDUCADORA	350.000,00	10.417.000,00	10.767.000,00
13	Cultura	9.590.000,00	2.446.000,00	12.036.000,00
13.032	Controle Externo	5.000,00	0,00	5.000,00
13.032.0004	MAIS ESPORTE E CULTURA	5.000,00	0,00	5.000,00
13.122	Administração Geral	930.000,00	0,00	930.000,00
13.122.0004	MAIS ESPORTE E CULTURA	930.000,00	0,00	930.000,00
13.391	Patrimônio Histórico, Artístico, e Arqueológico	8.000,00	0,00	8.000,00
13.391.0004	MAIS ESPORTE E CULTURA	8.000,00	0,00	8.000,00
13.392	Difusão Cultural	8.647.000,00	2.446.000,00	11.093.000,00



ESTADO DA BAHIA

PREFEITURA MUNICIPAL DE SERRINHA

VII - Despesa por Função, SubFunção e Programa Conf. Vínculo com Recursos

Anexo 8 da Lei 4.320/64

Exercício: 2026

Código	Especificação	Ordinários	Vinculado	Total
13.392.0004	MAIS ESPORTE E CULTURA	8.647.000,00	2.446.000,00	11.093.000,00
15	Urbanismo	19.893.000,00	32.650.000,00	52.543.000,00
15.122	Administração Geral	13.502.000,00	10.310.000,00	23.812.000,00
15.122.0008	SERRINHA +4	13.502.000,00	10.310.000,00	23.812.000,00
15.451	Infraestrutura Urbana	634.000,00	7.538.000,00	8.172.000,00
15.451.0004	MAIS ESPORTE E CULTURA	30.000,00	1.410.000,00	1.440.000,00
15.451.0006	MAIS AMBIENTE, MAIS SUSTENTABILIDADE	10.000,00	1.426.000,00	1.436.000,00
15.451.0008	SERRINHA +4	594.000,00	4.702.000,00	5.296.000,00
15.452	Serviços Urbanos	5.757.000,00	14.802.000,00	20.559.000,00
15.452.0004	MAIS ESPORTE E CULTURA	25.000,00	88.000,00	113.000,00
15.452.0006	MAIS AMBIENTE, MAIS SUSTENTABILIDADE	3.045.000,00	10.000.000,00	13.045.000,00
15.452.0008	SERRINHA +4	2.637.000,00	4.714.000,00	7.351.000,00
15.452.0010	GOVERNANÇA INCLUSIVA	50.000,00	0,00	50.000,00
17	Saneamento	70.000,00	0,00	70.000,00
17.122	Administração Geral	70.000,00	0,00	70.000,00
17.122.0010	GOVERNANÇA INCLUSIVA	70.000,00	0,00	70.000,00
18	Gestão Ambiental	2.540.000,00	0,00	2.540.000,00
18.541	Preservação e Conservação Ambiental	2.540.000,00	0,00	2.540.000,00
18.541.0006	MAIS AMBIENTE, MAIS SUSTENTABILIDADE	2.540.000,00	0,00	2.540.000,00
20	Agricultura	3.454.000,00	600.000,00	4.054.000,00
20.122	Administração Geral	3.450.000,00	0,00	3.450.000,00
20.122.0005	AGRICULTURA, FONTE DE RENDA E VIDA SAUDÁVEL	3.450.000,00	0,00	3.450.000,00
20.606	Extensão Rural	1.000,00	400.000,00	401.000,00
20.606.0005	AGRICULTURA, FONTE DE RENDA E VIDA SAUDÁVEL	1.000,00	400.000,00	401.000,00
20.607	Irrigação	3.000,00	200.000,00	203.000,00
20.607.0005	AGRICULTURA, FONTE DE RENDA E VIDA SAUDÁVEL	3.000,00	200.000,00	203.000,00
23	Comércio e Serviços	63.000,00	0,00	63.000,00
23.451	Infraestrutura Urbana	15.000,00	0,00	15.000,00
23.451.0007	DESENVOLVE SERRINHA	15.000,00	0,00	15.000,00
23.691	Promoção Comercial	48.000,00	0,00	48.000,00
23.691.0007	DESENVOLVE SERRINHA	48.000,00	0,00	48.000,00
26	Transporte	2.703.000,00	0,00	2.703.000,00
26.125	Normatização e Fiscalização	2.703.000,00	0,00	2.703.000,00
26.125.0009	TRÂNSITO EM AÇÃO	2.703.000,00	0,00	2.703.000,00
27	Desporto e Lazer	329.000,00	840.000,00	1.169.000,00
27.122	Administração Geral	309.000,00	0,00	309.000,00
27.122.0004	MAIS ESPORTE E CULTURA	309.000,00	0,00	309.000,00
27.812	Desporto Comunitário	20.000,00	840.000,00	860.000,00
27.812.0004	MAIS ESPORTE E CULTURA	20.000,00	840.000,00	860.000,00
28	Encargos Especiais	21.482.000,00	453.000,00	21.935.000,00
28.846	Outros Encargos Especiais	21.482.000,00	453.000,00	21.935.000,00
28.846.0010	GOVERNANÇA INCLUSIVA	21.482.000,00	453.000,00	21.935.000,00
99	Reserva	4.000.000,00	0,00	4.000.000,00
99.999	Reserva de Contingência	4.000.000,00	0,00	4.000.000,00
99.999.0010	GOVERNANÇA INCLUSIVA	4.000.000,00	0,00	4.000.000,00
Total da Despesa:		156.194.000,00	383.806.000,00	540.000.000,00

ANEXO VIII

2026

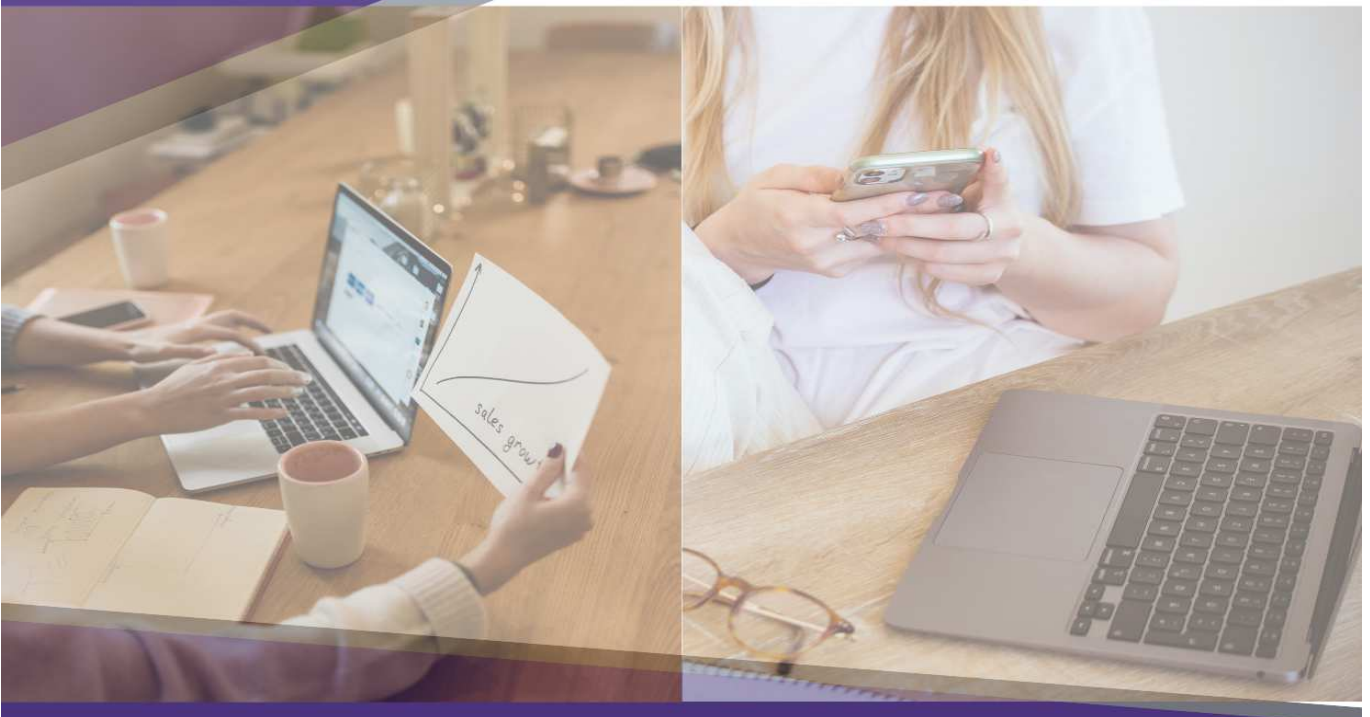

LOA



ESTADO DA BAHIA
PREFEITURA MUNICIPAL DE SERRINHA
VIII - Despesa por Órgão e Função

Anexo 9 da Lei 4.320/64

Exercício: 2026

Especificação	Valor	(%)
5300 - CÂMARA MUNICIPAL		
01 - Legislativa	13.800.000,00	100,000
Total do Órgão	13.800.000,00	100,00
5400 - GABINETE DO PREFEITO		
04 - Administração	1.128.000,00	90,385
15 - Urbanismo	50.000,00	4,006
17 - Saneamento	70.000,00	5,609
Total do Órgão	1.248.000,00	100,00
5500 - GABINETE DO VICE - PRFEITO		
04 - Administração	148.000,00	100,000
Total do Órgão	148.000,00	100,00
5600 - PROCURADORIA GERAL DO MUNICÍPIO		
02 - Judiciária	739.000,00	100,000
Total do Órgão	739.000,00	100,00
5700 - CONTROLADORIA GERAL DO MUNICÍPIO		
04 - Administração	529.000,00	100,000
Total do Órgão	529.000,00	100,00
5800 - COORDENADORIA MUNICIPAL DE PROTEÇÃO E DEFESA CIVIL		
06 - Segurança Pública	50.000,00	100,000
Total do Órgão	50.000,00	100,00
5900 - SECRETARIA MUNICIPAL DE GOVERNO E RELAÇÕES INSTITUCIONAIS		
04 - Administração	1.834.000,00	100,000
Total do Órgão	1.834.000,00	100,00
6000 - SECRETARIA MUNICIPAL DE ADMINISTRAÇÃO		
04 - Administração	13.830.000,00	77,017
06 - Segurança Pública	4.127.000,00	22,983
Total do Órgão	17.957.000,00	100,00
6100 - SECRETARIA MUNICIPAL DA FAZENDA E PLANEJAMENTO		
04 - Administração	8.073.000,00	23,739
28 - Encargos Especiais	21.935.000,00	64,500
99 - Reserva	4.000.000,00	11,762
Total do Órgão	34.008.000,00	100,00
6200 - SECRETARIA MUNICIPAL DE EDUCAÇÃO		
12 - Educação	307.791.000,00	100,000
Total do Órgão	307.791.000,00	100,00
6300 - SECRETARIA MUNICIPAL DE SAÚDE		
10 - Saúde	76.125.000,00	100,000
Total do Órgão	76.125.000,00	100,00
6400 - SECRETARIA MUNICIPAL DE DESENVOLVIMENTO SOCIAL		
08 - Assistência Social	5.982.000,00	100,000
Total do Órgão	5.982.000,00	100,00
6500 - SECRETARIA MUNICIPAL DE DESENVOLVIMENTO URBANO, HABITAÇÃO E MEIO AMBIENTE		
15 - Urbanismo	14.481.000,00	85,077
18 - Gestão Ambiental	2.540.000,00	14,923
Total do Órgão	17.021.000,00	100,00
6600 - SECRETARIA MUNICIPAL DE AGRICULTURA		
20 - Agricultura	4.054.000,00	100,000
Total do Órgão	4.054.000,00	100,00
6700 - SECRETARIA MUNICIPAL DE INFRAESTRUTURA		
04 - Administração	3.321.000,00	8,325
15 - Urbanismo	36.572.000,00	91,675
Total do Órgão	39.893.000,00	100,00
6800 - SECRETARIA MUNICIPAL DE CULTURA E JUVENTUDE		
13 - Cultura	12.036.000,00	100,000
Total do Órgão	12.036.000,00	100,00



ESTADO DA BAHIA
PREFEITURA MUNICIPAL DE SERRINHA
VIII - Despesa por Órgão e Função

Anexo 9 da Lei 4.320/64

Exercício: 2026

Especificação	Valor	(%)
6900 - SECRETARIA MUNICIPAL DE DESENVOLVIMENTO ECONÔMICO E SERVIÇOS PÚBLICOS		
04 - Administração	1.410.000,00	33,764
23 - Comércio e Serviços	63.000,00	1,509
26 - Transporte	2.703.000,00	64,727
Total do Órgão	4.176.000,00	100,00
7000 - SECRETARIA MUNICIPAL DE ESPORTE E LAZER		
15 - Urbanismo	1.440.000,00	55,194
27 - Desporto e Lazer	1.169.000,00	44,806
Total do Órgão	2.609.000,00	100,00
Total Geral:	540.000.000,00	

ANEXO IX

2026



LOA



ESTADO DA BAHIA

PREFEITURA MUNICIPAL DE SERRINHA

VI - Despesa por Função, SubFunção e Prog. por Projeto, Ativ. e Oper. Especial

Anexo 7 da Lei 4.320/64

Exercício: 2026

Código	Especificação	Projeto	Atividade	Oper. Especial	Total
01	Legislativa	160.000,00	13.640.000,00	0,00	13.800.000,00
01.031	Ação Legislativa	160.000,00	13.640.000,00	0,00	13.800.000,00
01.031.0011	ATUAÇÃO DO PODER LEGISLATIVA	160.000,00	13.640.000,00	0,00	13.800.000,00
01.031.0011.1001	CONSTRUÇÃO, REFORMA OU AMPLIAÇÃO DO PRÉDIO DO LEGISLATIVO	160.000,00	0,00	0,00	160.000,00
01.031.0011.2000	MANUTENÇÃO DOS SERVIÇOS TÉCNICOS E ADMINISTRATIVOS DA CÂMARA	0,00	4.053.000,00	0,00	4.053.000,00
01.031.0011.2001	ADMINISTRAÇÃO DE PESSOAL E ENCARGOS	0,00	9.587.000,00	0,00	9.587.000,00
02	Judiciária	0,00	739.000,00	0,00	739.000,00
02.062	Defesa do Interesse Público no Processo Judiciário	0,00	739.000,00	0,00	739.000,00
02.062.0010	GOVERNANÇA INCLUSIVA	0,00	739.000,00	0,00	739.000,00
02.062.0010.2006	MANUTENÇÃO DAS AÇÕES DA PROCURADORIA JURÍDICA	0,00	739.000,00	0,00	739.000,00
04	Administração	0,00	30.273.000,00	0,00	30.273.000,00
04.032	Controle Externo	0,00	4.000,00	0,00	4.000,00
04.032.0010	GOVERNANÇA INCLUSIVA	0,00	4.000,00	0,00	4.000,00
04.032.0010.2011	MANUTENÇÃO DOS CONSELHOS MUNICIPAIS	0,00	4.000,00	0,00	4.000,00
04.122	Administração Geral	0,00	29.740.000,00	0,00	29.740.000,00
04.122.0007	DESENVOLVE SERRINHA	0,00	1.410.000,00	0,00	1.410.000,00
04.122.0007.2076	MANUTENÇÃO DAS AÇÕES ADM. DA SEC. DE DESENV. ECON. E SERV. PÚBLICOS	0,00	1.410.000,00	0,00	1.410.000,00
04.122.0008	SERRINHA +4	0,00	3.321.000,00	0,00	3.321.000,00
04.122.0008.2063	MANUTENÇÃO DAS EMENDAS PARLAMENTARES	0,00	3.321.000,00	0,00	3.321.000,00
04.122.0010	GOVERNANÇA INCLUSIVA	0,00	25.009.000,00	0,00	25.009.000,00
04.122.0010.2002	MANUTENÇÃO DAS AÇÕES DO GABINETE DO PREFEITO	0,00	1.128.000,00	0,00	1.128.000,00
04.122.0010.2005	MANUTENÇÃO DAS AÇÕES DO GABINETE DO VICE-PREFEITO	0,00	148.000,00	0,00	148.000,00
04.122.0010.2009	MANUTENÇÃO DAS AÇÕES DA SECRETARIA MUNICIPAL DE GOVERNO E RELAÇÕES INSTITUCIONAIS	0,00	1.763.000,00	0,00	1.763.000,00
04.122.0010.2010	MANUTENÇÃO DAS ATIVIDADES DO TIRO DE GUERRA	0,00	71.000,00	0,00	71.000,00
04.122.0010.2012	MANUTENÇÃO DAS AÇÕES DA SECRETARIA MUNICIPAL DE ADMINISTRAÇÃO	0,00	13.640.000,00	0,00	13.640.000,00
04.122.0010.2013	MANUTENÇÃO DO CONVÊNIO COM A SSPBA	0,00	186.000,00	0,00	186.000,00
04.122.0010.2015	MANUTENÇÃO DA SECRETARIA MUNICIPAL DA FAZENDA E PLANEJAMENTO	0,00	8.073.000,00	0,00	8.073.000,00
04.124	Controle Interno	0,00	529.000,00	0,00	529.000,00
04.124.0010	GOVERNANÇA INCLUSIVA	0,00	529.000,00	0,00	529.000,00
04.124.0010.2007	MANUTENÇÃO DAS AÇÕES DA CONTROLADORIA GERAL DO MUNICÍPIO	0,00	529.000,00	0,00	529.000,00
06	Segurança Pública	0,00	4.177.000,00	0,00	4.177.000,00
06.182	Defesa Civil	0,00	4.177.000,00	0,00	4.177.000,00
06.182.0010	GOVERNANÇA INCLUSIVA	0,00	4.177.000,00	0,00	4.177.000,00
06.182.0010.2008	MANUTENÇÃO DAS AÇÕES DA DEFESA CÍVIL	0,00	50.000,00	0,00	50.000,00
06.182.0010.2014	MANUTENÇÃO DA GUARDA MUNICIPAL	0,00	4.127.000,00	0,00	4.127.000,00
08	Assistência Social	206.000,00	5.776.000,00	0,00	5.982.000,00
08.032	Controle Externo	0,00	8.000,00	0,00	8.000,00
08.032.0001	SOCIAL EM MOVIMENTO	0,00	8.000,00	0,00	8.000,00
08.032.0001.2044	FORTALECIMENTO DO CONTROLE SOCIAL (CONSELHOS DA ASSISTENCIA SOCIAL)	0,00	8.000,00	0,00	8.000,00
08.122	Administração Geral	0,00	2.317.000,00	0,00	2.317.000,00
08.122.0001	SOCIAL EM MOVIMENTO	0,00	2.317.000,00	0,00	2.317.000,00
08.122.0001.2045	GESTÃO ADMINISTRATIVA DO FUNDO MUNICIPAL DE ASSISTÊNCIA SOCIAL	0,00	2.317.000,00	0,00	2.317.000,00
08.243	Assistência à Criança e ao Adolescente	0,00	258.000,00	0,00	258.000,00
08.243.0001	SOCIAL EM MOVIMENTO	0,00	258.000,00	0,00	258.000,00
08.243.0001.2054	MANUTENÇÃO DAS AÇÕES DE ASSISTÊNCIA A CRIANÇA E ADOLESCENTES	0,00	6.000,00	0,00	6.000,00
08.243.0001.2055	MANUTENÇÃO DO CONSELHO TUTELAR	0,00	252.000,00	0,00	252.000,00
08.244	Assistência Comunitária	206.000,00	3.193.000,00	0,00	3.399.000,00
08.244.0001	SOCIAL EM MOVIMENTO	206.000,00	3.193.000,00	0,00	3.399.000,00
08.244.0001.1005	INVESTIMENTOS NOS EQUIPAMENTOS DA ASSISTÊNCIA SOCIAL	206.000,00	0,00	0,00	206.000,00
08.244.0001.2046	MANUTENÇÃO DO PTS-PDSA	0,00	6.000,00	0,00	6.000,00
08.244.0001.2047	MANUTENÇÃO DO BLOCO DO PROGRAMA BOLSA FAMÍLIA E CADASTRO ÚNICO	0,00	800.000,00	0,00	800.000,00
08.244.0001.2048	MANUTENÇÃO DO BLOCO DE GESTÃO DO SUAS	0,00	30.000,00	0,00	30.000,00
08.244.0001.2049	GESTÃO DOS RECURSOS DA PRIMEIRA INFÂNCIA NO SUAS (CRIANÇA FELIZ)	0,00	390.000,00	0,00	390.000,00
08.244.0001.2050	MANUTENÇÃO DO BLOCO DA PROTEÇÃO SOCIAL ESPECIAL DE MÉDIA E ALTA COMPLEXIDADE	0,00	441.000,00	0,00	441.000,00



ESTADO DA BAHIA

PREFEITURA MUNICIPAL DE SERRINHA

VI - Despesa por Função, SubFunção e Prog. por Projeto, Ativ. e Oper. Especial

Anexo 7 da Lei 4.320/64

Exercício: 2026

Código	Especificação	Projeto	Atividade	Oper. Especial	Total
08.244.0001.2051	MANUTENÇÃO DOS RECURSOS ORIUNDOS DE EMENDAS PARLAMENTARES	0,00	100.000,00	0,00	100.000,00
08.244.0001.2052	MANUTENÇÃO DO BLOCO DA PROTEÇÃO SOCIAL BÁSICA	0,00	1.059.000,00	0,00	1.059.000,00
08.244.0001.2053	MANUTENÇÃO DAS AÇÕES DO BENEFÍCIO EVENTUAIS	0,00	367.000,00	0,00	367.000,00
10	Saúde	479.000,00	75.646.000,00	0,00	76.125.000,00
10.032	Controle Externo	0,00	5.000,00	0,00	5.000,00
10.032.0002	SAÚDE EM AÇÃO	0,00	5.000,00	0,00	5.000,00
10.032.0002.2034	MANUTENÇÃO DO CONSELHO MUNICIPAL DE SAÚDE	0,00	5.000,00	0,00	5.000,00
10.122	Administração Geral	479.000,00	27.487.000,00	0,00	27.966.000,00
10.122.0002	SAÚDE EM AÇÃO	479.000,00	27.487.000,00	0,00	27.966.000,00
10.122.0002.1004	INVESTIMENTO EM AÇÕES DA SAÚDE	479.000,00	0,00	0,00	479.000,00
10.122.0002.2035	MANUTENÇÃO DAS AÇÕES DO FUNDO MUNICIPAL DE SAÚDE	0,00	26.522.000,00	0,00	26.522.000,00
10.122.0002.2036	OPERACIONALIZAÇÃO DE CONSÓRCIO PÚBLICO DE SAÚDE	0,00	965.000,00	0,00	965.000,00
10.301	Atenção Básica	0,00	20.825.000,00	0,00	20.825.000,00
10.301.0002	SAÚDE EM AÇÃO	0,00	20.825.000,00	0,00	20.825.000,00
10.301.0002.2037	MANUTENÇÃO DO APS - ATENÇÃO PRIMÁRIA À SAÚDE	0,00	6.033.000,00	0,00	6.033.000,00
10.301.0002.2038	MANUTENÇÃO DO RECURSOS DO ACS	0,00	8.462.000,00	0,00	8.462.000,00
10.301.0002.2081	MANUTENÇÃO DOS RECURSOS DESTINADOS AO COMPLEMENTO DOS PROFISSIONAIS DE ENFERMAGEM	0,00	6.330.000,00	0,00	6.330.000,00
10.302	Assistência Hospitalar e Ambulatorial	0,00	22.931.000,00	0,00	22.931.000,00
10.302.0002	SAÚDE EM AÇÃO	0,00	22.931.000,00	0,00	22.931.000,00
10.302.0002.2039	MANUTENÇÃO DA ATENÇÃO ESPECIALIZADA	0,00	17.217.000,00	0,00	17.217.000,00
10.302.0002.2040	MANUTENÇÃO DO LABORATÓRIO DE REFERÊNCIA REGIONAL-LACEN	0,00	3.041.000,00	0,00	3.041.000,00
10.302.0002.2041	MANUTENÇÃO DAS ATIVIDADES DO SAMU	0,00	2.673.000,00	0,00	2.673.000,00
10.303	Suporte Profilático e Terapêutico	0,00	407.000,00	0,00	407.000,00
10.303.0002	SAÚDE EM AÇÃO	0,00	407.000,00	0,00	407.000,00
10.303.0002.2042	MANUTENÇÃO DO BLOCO DA ASSISTÊNCIA FARMACÊUTICA BÁSICA	0,00	407.000,00	0,00	407.000,00
10.304	Vigilância Sanitária	0,00	243.000,00	0,00	243.000,00
10.304.0002	SAÚDE EM AÇÃO	0,00	243.000,00	0,00	243.000,00
10.304.0002.2043	MANUTENÇÃO DAS AÇÕES DO BLOCO DA VIGILÂNCIA EM SAÚDE	0,00	243.000,00	0,00	243.000,00
10.305	Vigilância Epidemiológica	0,00	3.748.000,00	0,00	3.748.000,00
10.305.0002	SAÚDE EM AÇÃO	0,00	3.748.000,00	0,00	3.748.000,00
10.305.0002.2080	MANUTENÇÃO DO RECURSOS DO ACE	0,00	3.748.000,00	0,00	3.748.000,00
12	Educação	16.116.000,00	291.675.000,00	0,00	307.791.000,00
12.032	Controle Externo	0,00	55.000,00	0,00	55.000,00
12.032.0003	CIDADE EDUCADORA	0,00	55.000,00	0,00	55.000,00
12.032.0003.2018	MANUTENÇÃO DOS CONSELHOS MUNICIPAIS DA EDUCAÇÃO	0,00	55.000,00	0,00	55.000,00
12.122	Administração Geral	0,00	13.555.000,00	0,00	13.555.000,00
12.122.0003	CIDADE EDUCADORA	0,00	13.555.000,00	0,00	13.555.000,00
12.122.0003.2019	MANUTENÇÃO DAS ATIVIDADES DA SECRETARIA E DO FUNDO MUNICIPAL DE EDUCAÇÃO	0,00	13.555.000,00	0,00	13.555.000,00
12.306	Alimentação e Nutrição	0,00	8.647.000,00	0,00	8.647.000,00
12.306.0003	CIDADE EDUCADORA	0,00	8.647.000,00	0,00	8.647.000,00
12.306.0003.2020	MANUTENÇÃO DOS RECURSOS DESTINADOS A MERENDA ESCOLAR	0,00	8.647.000,00	0,00	8.647.000,00
12.361	Ensino Fundamental	4.433.000,00	184.491.000,00	0,00	188.924.000,00
12.361.0003	CIDADE EDUCADORA	4.433.000,00	184.491.000,00	0,00	188.924.000,00
12.361.0003.1002	INVESTIMENTO NAS AÇÕES DA EDUCAÇÃO FUNDAMENTAL	4.433.000,00	0,00	0,00	4.433.000,00
12.361.0003.2021	MANUTENÇÃO DA EDUCAÇÃO FUNDAMENTAL (PESSOAL)	0,00	119.352.000,00	0,00	119.352.000,00
12.361.0003.2022	MANUTENÇÃO DO PDDE	0,00	11.000,00	0,00	11.000,00
12.361.0003.2023	MANUTENÇÃO DA EDUCAÇÃO FUNDAMENTAL (CUSTEIO)	0,00	62.128.000,00	0,00	62.128.000,00
12.361.0003.2027	MANUTENÇÃO DOS RECURSOS DO FUNDEF	0,00	3.000.000,00	0,00	3.000.000,00
12.365	Educação Infantil	11.683.000,00	74.160.000,00	0,00	85.843.000,00
12.365.0003	CIDADE EDUCADORA	11.683.000,00	74.160.000,00	0,00	85.843.000,00
12.365.0003.1003	INVESTIMENTO NAS AÇÕES DA EDUCAÇÃO INFANTIL	11.683.000,00	0,00	0,00	11.683.000,00
12.365.0003.2028	MANUTENÇÃO DA EDUCAÇÃO INFANTIL (PESSOAL)	0,00	59.227.000,00	0,00	59.227.000,00
12.365.0003.2029	MANUTENÇÃO DA EDUCAÇÃO INFANTIL (CUSTEIO)	0,00	14.933.000,00	0,00	14.933.000,00
12.782	Transporte Rodoviário	0,00	10.767.000,00	0,00	10.767.000,00
12.782.0003	CIDADE EDUCADORA	0,00	10.767.000,00	0,00	10.767.000,00
12.782.0003.2033	MANUTENÇÃO DOS RECURSOS DESTINADOS AO TRANSPORTE ESCOLAR	0,00	10.767.000,00	0,00	10.767.000,00
13	Cultura	0,00	12.036.000,00	0,00	12.036.000,00
13.032	Controle Externo	0,00	5.000,00	0,00	5.000,00
13.032.0004	MAIS ESPORTE E CULTURA	0,00	5.000,00	0,00	5.000,00
13.032.0004.2067	MANUTENÇÃO DO CONSELHO MUNICIPAL DE CULTURA	0,00	5.000,00	0,00	5.000,00



ESTADO DA BAHIA

PREFEITURA MUNICIPAL DE SERRINHA

VI - Despesa por Função, SubFunção e Prog. por Projeto, Ativ. e Oper. Especial

Anexo 7 da Lei 4.320/64

Exercício: 2026

Código	Especificação	Projeto	Atividade	Oper. Especial	Total
13.122	Administração Geral	0,00	930.000,00	0,00	930.000,00
13.122.0004	MAIS ESPORTE E CULTURA	0,00	930.000,00	0,00	930.000,00
13.122.0004.2068	MANUTENÇÃO DAS ATIVIDADES DO FUNDO DE CULTURAS	0,00	621.000,00	0,00	621.000,00
13.122.0004.2100	MANUTENÇÃO DA SECRETARIA MUNICIPAL DE CULTURA E JUVENTUDE	0,00	309.000,00	0,00	309.000,00
13.391	Patrimônio Histórico, Artístico,e Arqueológico	0,00	8.000,00	0,00	8.000,00
13.391.0004	MAIS ESPORTE E CULTURA	0,00	8.000,00	0,00	8.000,00
13.391.0004.2069	MANUTENÇÃO DE BIBLIOTECA MUNICIPAL	0,00	8.000,00	0,00	8.000,00
13.392	Difusão Cultural	0,00	11.093.000,00	0,00	11.093.000,00
13.392.0004	MAIS ESPORTE E CULTURA	0,00	11.093.000,00	0,00	11.093.000,00
13.392.0004.2070	PROMOÇÃO DE EVENTOS CULTURAIS E TRADICIONAIS	0,00	9.373.000,00	0,00	9.373.000,00
13.392.0004.2071	MANUTENÇÃO DAS ATIVIDADES DA LEI 14399/2022 - LEI ALDIR BLANC 2	0,00	910.000,00	0,00	910.000,00
13.392.0004.2072	MANUTENÇÃO DAS ATIVIDADES - LC 195/2022 Art. 5º AUDIOVISUAL	0,00	415.000,00	0,00	415.000,00
13.392.0004.2073	MANUTENÇÃO DAS ATIVIDADES - LC 195/2022 Art. 8º DEMAIS SETORES DA CULTURA	0,00	395.000,00	0,00	395.000,00
15	Urbanismo	8.172.000,00	44.371.000,00	0,00	52.543.000,00
15.122	Administração Geral	0,00	23.812.000,00	0,00	23.812.000,00
15.122.0008	SERRINHA +4	0,00	23.812.000,00	0,00	23.812.000,00
15.122.0008.2064	MANUTENÇÃO DA SECRETARIA DE INFRAESTRUTURA	0,00	15.722.000,00	0,00	15.722.000,00
15.122.0008.2079	MANUTENÇÃO DAS OPERAÇÕES DE CRÉDITO	0,00	8.090.000,00	0,00	8.090.000,00
15.451	Infraestrutura Urbana	8.172.000,00	0,00	0,00	8.172.000,00
15.451.0004	MAIS ESPORTE E CULTURA	1.440.000,00	0,00	0,00	1.440.000,00
15.451.0004.1010	INVESTIMENTO NOS EQUIPAMENTOS DO ESPORTE E LAZER	1.440.000,00	0,00	0,00	1.440.000,00
15.451.0006	MAIS AMBIENTE, MAIS SUSTENTABILIDADE	1.436.000,00	0,00	0,00	1.436.000,00
15.451.0006.1012	INVESTIMENTOS NOS EQUIPAMENTOS DE DESENV. URBANO, HABITAÇÃO E MEIO AMBIENTE	1.436.000,00	0,00	0,00	1.436.000,00
15.451.0008	SERRINHA +4	5.296.000,00	0,00	0,00	5.296.000,00
15.451.0008.1007	INVESTIMENTO EM PAVIMENTAÇÃO	3.992.000,00	0,00	0,00	3.992.000,00
15.451.0008.1008	INVESTIMENTO EM AÇÕES ESTRUTURANTES	1.304.000,00	0,00	0,00	1.304.000,00
15.452	Serviços Urbanos	0,00	20.559.000,00	0,00	20.559.000,00
15.452.0004	MAIS ESPORTE E CULTURA	0,00	113.000,00	0,00	113.000,00
15.452.0004.2065	MANUTENÇÃO DAS ESTRADAS VICINAIS E RODAGENS	0,00	113.000,00	0,00	113.000,00
15.452.0006	MAIS AMBIENTE, MAIS SUSTENTABILIDADE	0,00	13.045.000,00	0,00	13.045.000,00
15.452.0006.2056	MANUTENÇÃO DE PRAÇAS E CANTEIROS	0,00	45.000,00	0,00	45.000,00
15.452.0006.2057	MANUTENÇÃO DA LIMPEZA PÚBLICA	0,00	13.000.000,00	0,00	13.000.000,00
15.452.0008	SERRINHA +4	0,00	7.351.000,00	0,00	7.351.000,00
15.452.0008.2066	MANUTENÇÃO DA REDE DE ILUMINAÇÃO PÚBLICA	0,00	7.351.000,00	0,00	7.351.000,00
15.452.0010	GOVERNANÇA INCLUSIVA	0,00	50.000,00	0,00	50.000,00
15.452.0010.2003	MANUTENÇÃO DAS AÇÕES ADMINISTRATIVAS CONSISAL	0,00	50.000,00	0,00	50.000,00
17	Saneamento	0,00	70.000,00	0,00	70.000,00
17.122	Administração Geral	0,00	70.000,00	0,00	70.000,00
17.122.0010	GOVERNANÇA INCLUSIVA	0,00	70.000,00	0,00	70.000,00
17.122.0010.2004	AÇÕES DO CONSORCIO PÚBLICO DE DESENV. SUSTENTÁVEL DO TERRITÓRIO DO SISAL - CONSISAL	0,00	70.000,00	0,00	70.000,00
18	Gestão Ambiental	0,00	2.540.000,00	0,00	2.540.000,00
18.541	Preservação e Conservação Ambiental	0,00	2.540.000,00	0,00	2.540.000,00
18.541.0006	MAIS AMBIENTE, MAIS SUSTENTABILIDADE	0,00	2.540.000,00	0,00	2.540.000,00
18.541.0006.2058	MANUTENÇÃO DO FUNDO MUNICIPAL DE MEIO AMBIENTE	0,00	2.301.000,00	0,00	2.301.000,00
18.541.0006.2059	MANUTENÇÃO DAS ATIVIDADES DA APAS	0,00	7.000,00	0,00	7.000,00
18.541.0006.2060	CENTRO DE ACOLHIMENTO DE ANIMAIS EM TRATAMENTO	0,00	232.000,00	0,00	232.000,00
20	Agricultura	401.000,00	3.653.000,00	0,00	4.054.000,00
20.122	Administração Geral	0,00	3.450.000,00	0,00	3.450.000,00
20.122.0005	AGRICULTURA, FONTE DE RENDA E VIDA SAUDÁVEL	0,00	3.450.000,00	0,00	3.450.000,00
20.122.0005.2061	MANUTENÇÃO DA SECRETARIA DE AGRICULTURA	0,00	3.450.000,00	0,00	3.450.000,00
20.606	Extensão Rural	401.000,00	0,00	0,00	401.000,00
20.606.0005	AGRICULTURA, FONTE DE RENDA E VIDA SAUDÁVEL	401.000,00	0,00	0,00	401.000,00
20.606.0005.1006	INVESTIMENTO NAS AÇÕES DE AGRICULTURA	401.000,00	0,00	0,00	401.000,00
20.607	Irrigação	0,00	203.000,00	0,00	203.000,00
20.607.0005	AGRICULTURA, FONTE DE RENDA E VIDA SAUDÁVEL	0,00	203.000,00	0,00	203.000,00
20.607.0005.2062	AMPLIAÇÃO E MELHORIA DO SISTEMA DE ABASTECIMENTO DE ÁGUA	0,00	203.000,00	0,00	203.000,00
23	Comércio e Serviços	15.000,00	48.000,00	0,00	63.000,00
23.451	Infraestrutura Urbana	15.000,00	0,00	0,00	15.000,00
23.451.0007	DESENVOLVE SERRINHA	15.000,00	0,00	0,00	15.000,00



ESTADO DA BAHIA

PREFEITURA MUNICIPAL DE SERRINHA

VI - Despesa por Função, SubFunção e Prog. por Projeto, Ativ. e Oper. Especial

Anexo 7 da Lei 4.320/64

Exercício: 2026

Código	Especificação	Projeto	Atividade	Oper. Especial	Total
23.451.0007.1011	INVESTIMENTOS NOS EQUIPAMENTOS DE DESENV. ECONOMICO E SERVIÇOS PÚBLICOS	15.000,00	0,00	0,00	15.000,00
23.691	Promoção Comercial	0,00	48.000,00	0,00	48.000,00
23.691.0007	DESENVOLVE SERRINHA	0,00	48.000,00	0,00	48.000,00
23.691.0007.2077	MANUTENÇÃO DO MERCADO E DA FEIRA MUNICIPAL	0,00	48.000,00	0,00	48.000,00
26	Transporte	0,00	2.703.000,00	0,00	2.703.000,00
26.125	Normatização e Fiscalização	0,00	2.703.000,00	0,00	2.703.000,00
26.125.0009	TRÂNSITO EM AÇÃO	0,00	2.703.000,00	0,00	2.703.000,00
26.125.0009.2078	MANUTENÇÃO DAS AÇÕES DE TRANSITO	0,00	2.703.000,00	0,00	2.703.000,00
27	Desporto e Lazer	850.000,00	319.000,00	0,00	1.169.000,00
27.122	Administração Geral	0,00	309.000,00	0,00	309.000,00
27.122.0004	MAIS ESPORTE E CULTURA	0,00	309.000,00	0,00	309.000,00
27.122.0004.2101	MANUTENÇÃO DA SECRETARIA MUNICIPAL DE ESPORTE E LAZER	0,00	309.000,00	0,00	309.000,00
27.812	Desporto Comunitário	850.000,00	10.000,00	0,00	860.000,00
27.812.0004	MAIS ESPORTE E CULTURA	850.000,00	10.000,00	0,00	860.000,00
27.812.0004.1009	CONSTRUÇÃO CIE - III	850.000,00	0,00	0,00	850.000,00
27.812.0004.2075	APOIO AO ESPORTE AMADOR	0,00	10.000,00	0,00	10.000,00
28	Encargos Especiais	0,00	0,00	21.935.000,00	21.935.000,00
28.846	Outros Encargos Especiais	0,00	0,00	21.935.000,00	21.935.000,00
28.846.0010	GOVERNANÇA INCLUSIVA	0,00	0,00	21.935.000,00	21.935.000,00
28.846.0010.2016	ENCARGOS GERAIS DO MUNICIPIO	0,00	0,00	15.882.000,00	15.882.000,00
28.846.0010.2017	CONTRIBUIÇÃO AO PASEP	0,00	0,00	6.053.000,00	6.053.000,00
99	Reserva	4.000.000,00	0,00	0,00	4.000.000,00
99.999	Reserva de Contingência	4.000.000,00	0,00	0,00	4.000.000,00
99.999.0010	GOVERNANÇA INCLUSIVA	4.000.000,00	0,00	0,00	4.000.000,00
99.999.0010.9999	RESERVA DE CONTINGÊNCIA	4.000.000,00	0,00	0,00	4.000.000,00

Total da Despesa: 30.399.000,00 487.666.000,00 21.935.000,00 540.000.000,00

ANEXO X

2026



LOA

06.182.0000.0000	DEFESA CIVIL	0,00	4.177.000,00	0,00	4.177.000,00
06.182.0010.0000	GOVERNANÇA INCLUSIVA	0,00	4.177.000,00	0,00	4.177.000,00
06.182.0010.2008	MANUTENÇÃO DAS AÇÕES DA DEFESA CIVIL	0,00	50.000,00	0,00	50.000,00
06.182.0010.2014	MANUTENÇÃO DA GUARDA MUNICIPAL	0,00	4.127.000,00	0,00	4.127.000,00
12.000.0000.0000	EDUCAÇÃO	16.116.000,00	291.675.000,00	0,00	307.791.000,00
12.032.0000.0000	CONTROLE EXTERNO	0,00	55.000,00	0,00	55.000,00
12.032.0003.0000	CIDADE EDUCADORA	0,00	55.000,00	0,00	55.000,00
12.032.0003.2018	MANUTENÇÃO DOS CONSELHOS MUNICIPAIS DA EDUCAÇÃO	0,00	55.000,00	0,00	55.000,00
12.122.0000.0000	ADMINISTRAÇÃO GERAL	0,00	13.555.000,00	0,00	13.555.000,00
12.122.0003.0000	CIDADE EDUCADORA	0,00	13.555.000,00	0,00	13.555.000,00

Contabilis - Desenvolvido por 3Tecnos Tecnologia / / Chave do Filtro: 8TLP-TAKH-S3ZX-PNEA-XJVF

Página 1 de 4

<http://pmserrinha.imprensaoficial.org/>

- CERTIFICADO DIGITALMENTE POR: AC CERTSIGN SRF ICP-BRASIL | IMPRENSAOFICIAL.ORG -

13.392.0004.0000	MAIS ESPORTE E CULTURA	0,00	11.093.000,00	0,00	11.093.000,00
13.392.0004.2070	PROMOÇÃO DE EVENTOS CULTURAIS E TRADICIONAIS	0,00	9.373.000,00	0,00	9.373.000,00
13.392.0004.2071	MANUTENÇÃO DAS ATIVIDADES DA LEI 14399/2022 - LEI ALDIR BLANC 2	0,00	910.000,00	0,00	910.000,00
13.392.0004.2072	MANUTENÇÃO DAS ATIVIDADES - LC 195/2022 ART. 5º AUDIOVISUAL	0,00	415.000,00	0,00	415.000,00
13.392.0004.2073	MANUTENÇÃO DAS ATIVIDADES - LC 195/2022 ART. 8º DEMAIS SETORES DA CULTURA	0,00	395.000,00	0,00	395.000,00
15.000.0000.0000	URBANISMO	8.172.000,00	44.371.000,00	0,00	52.543.000,00
15.122.0000.0000	ADMINISTRAÇÃO GERAL	0,00	23.812.000,00	0,00	23.812.000,00
15.122.0008.0000	SERRINHA +4	0,00	23.812.000,00	0,00	23.812.000,00
15.122.0008.2064	MANUTENÇÃO DA SECRETARIA DE INFRAESTRUTURA	0,00	15.722.000,00	0,00	15.722.000,00
15.122.0008.2079	MANUTENÇÃO DAS OPERAÇÕES DE CRÉDITO	0,00	8.090.000,00	0,00	8.090.000,00

<http://pmserrinhaba.imprensaoficial.org/>

- CERTIFICADO DIGITALMENTE POR: AC CERTSIGN SRF ICP-BRASIL | IMPRENSAOFICIAL.ORG -

20.122.0005.2061	MANUTENÇÃO DA SECRETARIA DE AGRICULTURA	0,00	3.450.000,00	0,00	3.450.000,00
20.606.0000.0000	EXTENSÃO RURAL	401.000,00	0,00	0,00	401.000,00
20.606.0005.0000	AGRICULTURA, FONTE DE RENDA E VIDA SAUDÁVEL	401.000,00	0,00	0,00	401.000,00
20.606.0005.1006	INVESTIMENTO NAS AÇÕES DE AGRICULTURA	401.000,00	0,00	0,00	401.000,00
20.607.0000.0000	IRRIGACAO	0,00	203.000,00	0,00	203.000,00
20.607.0005.0000	AGRICULTURA, FONTE DE RENDA E VIDA SAUDÁVEL	0,00	203.000,00	0,00	203.000,00
20.607.0005.2062	AMPLIAÇÃO E MELHORIA DO SISTEMA DE ABASTECIMENTO DE ÁGUA	0,00	203.000,00	0,00	203.000,00
23.000.0000.0000	COMÉRCIO E SERVIÇOS	15.000,00	48.000,00	0,00	63.000,00
23.451.0000.0000	INFRAESTRUTURA URBANA	15.000,00	0,00	0,00	15.000,00
23.451.0007.0000	DESENVOLVE SERRINHA	15.000,00	0,00	0,00	15.000,00

Contabilis - Desenvolvido por 3Tecnos Tecnologia / / Chave do Filtro: 8TLP-TAKH-S3ZX-PNEA-XJVF

Página 3 de 4

<http://pmserrinhaba.imprensaoficial.org/>

- CERTIFICADO DIGITALMENTE POR: AC CERTSIGN SRF ICP-BRASIL | IMPRENSAOFICIAL.ORG -

<http://pmserrinhaba.imprensaoficial.org/>

- CERTIFICADO DIGITALMENTE POR: AC CERTSIGN SRF ICP-BRASIL | IMPRENSAOFICIAL.ORG -

10.301.0000.0000	ATENÇÃO BÁSICA	0,00	20.825.000,00	0,00	20.825.000,00
10.301.0002.0000	SAÚDE EM AÇÃO	0,00	20.825.000,00	0,00	20.825.000,00
10.301.0002.2037	MANUTENÇÃO DO APS - ATENÇÃO PRIMÁRIA À SAÚDE	0,00	6.033.000,00	0,00	6.033.000,00
10.301.0002.2038	MANUTENÇÃO DO RECURSOS DO ACS	0,00	8.462.000,00	0,00	8.462.000,00
10.301.0002.2061	MANUTENÇÃO DOS RECURSOS DESTINADOS AO COMPLEMENTO DOS PROFISSIONAIS DE ENFERMAGEM	0,00	6.330.000,00	0,00	6.330.000,00
10.302.0000.0000	ASSISTÊNCIA HOSPITALAR E AMBULATORIAL	0,00	22.931.000,00	0,00	22.931.000,00
10.302.0002.0000	SAÚDE EM AÇÃO	0,00	22.931.000,00	0,00	22.931.000,00
10.302.0002.2039	MANUTENÇÃO DA ATENÇÃO ESPECIALIZADA	0,00	17.217.000,00	0,00	17.217.000,00
10.302.0002.2040	MANUTENÇÃO DO LABORATÓRIO DE REFERÊNCIA REGIONAL-LACEN	0,00	3.041.000,00	0,00	3.041.000,00
10.302.0002.2041	MANUTENÇÃO DAS ATIVIDADES DO SAMU	0,00	2.673.000,00	0,00	2.673.000,00

Contabilis - Desenvolvido por 3Tecnos Tecnologia / / Chave do Filtro: 8TLP-TAKH-S3ZX-PNEA-XJVF

Página 1 de 2

<http://pmserrinha.imprensaoficial.org/>

- CERTIFICADO DIGITALMENTE POR: AC CERTSIGN SRF ICP-BRASIL | IMPRENSAOFICIAL.ORG -

<http://pmserrinhaba.imprensaoficial.org/>

- CERTIFICADO DIGITALMENTE POR: AC CERTSIGN SRF ICP-BRASIL | IMPRENSAOFICIAL.ORG -

ANEXO XI

2026



LOA



ESTADO DA BAHIA
PREFEITURA MUNICIPAL DE SERRINHA
X - Despesa por Órgão e Fonte de Recurso

Exercício: 2026

Fonte	Projeto	Atividade	Oper. Especial	Total
Poder: Poder Legislativo				
Órgão: 5300 - CÂMARA MUNICIPAL				
UO: 5301 - CÂMARA MUNICIPAL				
15000000 Recursos não Vinculados de Impostos	160.000,00	13.640.000,00	0,00	13.800.000,00
Total da Unidade:	160.000,00	13.640.000,00	0,00	13.800.000,00
Total do Órgão:	160.000,00	13.640.000,00	0,00	13.800.000,00



ESTADO DA BAHIA
PREFEITURA MUNICIPAL DE SERRINHA
X - Despesa por Órgão e Fonte de Recurso

Exercício: 2026

Fonte	Projeto	Atividade	Oper. Especial	Total
Poder: Poder Executivo				
Órgão: 5400 - GABINETE DO PREFEITO				
UO: 5401 - GABINETE DO PREFEITO				
15000000 Recursos não Vinculados de Impostos	0,00	1.248.000,00	0,00	1.248.000,00
Total da Unidade:	0,00	1.248.000,00	0,00	1.248.000,00
Total do Órgão:	0,00	1.248.000,00	0,00	1.248.000,00



ESTADO DA BAHIA
PREFEITURA MUNICIPAL DE SERRINHA
X - Despesa por Órgão e Fonte de Recurso

Exercício: 2026

Fonte	Projeto	Atividade	Oper. Especial	Total
Poder: Poder Executivo				
Órgão: 5500 - GABINETE DO VICE - PRFEITO				
UO: 5501 - GABINETE DO VICE-PREFEITO				
15000000 Recursos não Vinculados de Impostos	0,00	148.000,00	0,00	148.000,00
Total da Unidade:	0,00	148.000,00	0,00	148.000,00
Total do Órgão:	0,00	148.000,00	0,00	148.000,00



ESTADO DA BAHIA
PREFEITURA MUNICIPAL DE SERRINHA
X - Despesa por Órgão e Fonte de Recurso

Exercício: 2026

Fonte	Projeto	Atividade	Oper. Especial	Total
Poder: Poder Executivo				
Órgão: 5600 - PROCURADORIA GERAL DO MUNICÍPIO				
UO: 5601 - PROCURADORIA GERAL DO MUNICÍPIO				
15000000 Recursos não Vinculados de Impostos	0,00	739.000,00	0,00	739.000,00
Total da Unidade:	0,00	739.000,00	0,00	739.000,00
Total do Órgão:	0,00	739.000,00	0,00	739.000,00



ESTADO DA BAHIA
PREFEITURA MUNICIPAL DE SERRINHA
X - Despesa por Órgão e Fonte de Recurso

Exercício: 2026

Fonte	Projeto	Atividade	Oper. Especial	Total
Poder: Poder Executivo				
Órgão: 5700 - CONTROLADORIA GERAL DO MUNICÍPIO				
UO: 5701 - CONTROLADORIA GERAL DO MUNICÍPIO				
15000000 Recursos não Vinculados de Impostos	0,00	529.000,00	0,00	529.000,00
Total da Unidade:	0,00	529.000,00	0,00	529.000,00
Total do Órgão:	0,00	529.000,00	0,00	529.000,00



ESTADO DA BAHIA
PREFEITURA MUNICIPAL DE SERRINHA
X - Despesa por Órgão e Fonte de Recurso

Exercício: 2026

Fonte	Projeto	Atividade	Oper. Especial	Total	
Poder: Poder Executivo					
Órgão: 5800 - COORDENADORIA MUNICIPAL DE PROTEÇÃO E DEFESA CIVIL					
UO: 5801 - COORDENADORIA MUNICIPAL DE PROTEÇÃO E DEFESA CIVIL					
15000000 Recursos não Vinculados de Impostos	0,00	50.000,00	0,00	50.000,00	
Total da Unidade:		0,00	50.000,00	0,00	50.000,00
Total do Órgão:		0,00	50.000,00	0,00	50.000,00



ESTADO DA BAHIA
PREFEITURA MUNICIPAL DE SERRINHA
X - Despesa por Órgão e Fonte de Recurso

Exercício: 2026

Fonte	Projeto	Atividade	Oper. Especial	Total	
Poder: Poder Executivo					
Órgão: 5900 - SECRETARIA MUNICIPAL DE GOVERNO E RELAÇÕES INSTITUCIONAIS					
UO: 5901 - SECRETARIA MUNICIPAL DE GOVERNO E RELAÇÕES INSTITUCIONAIS					
15000000 Recursos não Vinculados de Impostos	0,00	1.834.000,00	0,00	1.834.000,00	
Total da Unidade:		0,00	1.834.000,00	0,00	1.834.000,00
Total do Órgão:		0,00	1.834.000,00	0,00	1.834.000,00



ESTADO DA BAHIA
PREFEITURA MUNICIPAL DE SERRINHA
X - Despesa por Órgão e Fonte de Recurso

Exercício: 2026

Fonte	Projeto	Atividade	Oper. Especial	Total	
Poder: Poder Executivo					
Órgão: 6000 - SECRETARIA MUNICIPAL DE ADMINISTRAÇÃO					
UO: 6001 - SECRETARIA MUNICIPAL DE ADMINISTRAÇÃO					
15000000	Recursos não Vinculados de Impostos	0,00	11.038.000,00	0,00	11.038.000,00
15010000	Outros Recursos não Vinculados	0,00	2.809.000,00	0,00	2.809.000,00
17110000	Demais Transferências Obrigatórias não Decorrentes de Repartições de Receitas.	0,00	3.800.000,00	0,00	3.800.000,00
17550000	Recursos de Alienação de Bens/Ativos - Administração Direta	0,00	310.000,00	0,00	310.000,00
Total da Unidade:		0,00	17.957.000,00	0,00	17.957.000,00
Total do Órgão:		0,00	17.957.000,00	0,00	17.957.000,00



ESTADO DA BAHIA
PREFEITURA MUNICIPAL DE SERRINHA
X - Despesa por Órgão e Fonte de Recurso

Exercício: 2026

Fonte	Projeto	Atividade	Oper. Especial	Total	
Poder: Poder Executivo					
Órgão: 6100 - SECRETARIA MUNICIPAL DA FAZENDA E PLANEJAMENTO					
UO: 6101 - SECRETARIA MUNICIPAL DA FAZENDA E PLANEJAMENTO					
15000000	Recursos não Vinculados de Impostos	4.000.000,00	7.073.000,00	21.482.000,00	32.555.000,00
15010000	Outros Recursos não Vinculados	0,00	1.000.000,00	0,00	1.000.000,00
17080000	Transferência da União Referente à Compensação Financeira de Recursos Minerais	0,00	0,00	27.000,00	27.000,00
17200000	Transferências da União Referentes às participações na exploração de Petróleo e Gás Natural destinadas ao FEP - Lei 9.478/1997	0,00	0,00	24.000,00	24.000,00
17500000	Recursos da Contribuição de Intervenção no Domínio Econômico - CIDE	0,00	0,00	2.000,00	2.000,00
17550000	Recursos de Alienação de Bens/Ativos - Administração Direta	0,00	0,00	400.000,00	400.000,00
Total da Unidade:		4.000.000,00	8.073.000,00	21.935.000,00	34.008.000,00
Total do Órgão:		4.000.000,00	8.073.000,00	21.935.000,00	34.008.000,00



ESTADO DA BAHIA
PREFEITURA MUNICIPAL DE SERRINHA
X - Despesa por Órgão e Fonte de Recurso

Exercício: 2026

Fonte	Projeto	Atividade	Oper. Especial	Total	
Poder: Poder Executivo					
Órgão: 6200 - SECRETARIA MUNICIPAL DE EDUCAÇÃO					
UO: 6201 - FUNDO MUNICIPAL DE EDUCAÇÃO					
15000000	Recursos não Vinculados de Impostos	0,00	300.000,00	0,00	300.000,00
15001001	Recurso não Vinculado de Imposto destinado a despesa com Manutenção e Desenvolvimento do Ensino	3.846.000,00	15.874.000,00	0,00	19.720.000,00
15400000	Transferências do FUNDEB - Impostos e Transferências de Impostos	0,00	7.852.000,00	0,00	7.852.000,00
15401070	Recursos do FUNDEB - Impostos e Transferências de Impostos destinado a remuneração dos profissionais da educação básica	0,00	133.348.000,00	0,00	133.348.000,00
15410000	Transferências do FUNDEB - Complementação da União - VAAF	0,00	44.000.000,00	0,00	44.000.000,00
15420000	Transferências do FUNDEB - Complementação da União - VAAT	9.645.000,00	16.524.000,00	0,00	26.169.000,00
15421070	Recursos do FUNDEB - Complementação da União - VAAT destinado a Remuneração dos Profissionais da Educação	0,00	43.831.000,00	0,00	43.831.000,00
15430000	Transferências do FUNDEB - Complementação da União - VAAR	0,00	7.040.000,00	0,00	7.040.000,00
15440000	Recursos de Precatórios do FUNDEF	0,00	3.000.000,00	0,00	3.000.000,00
15500000	Transferência do Salário-Educação	2.262.000,00	7.988.000,00	0,00	10.250.000,00
15510000	Transferências de Recursos do FNDE Referentes ao Programa Dinheiro Direto na Escola (PDDE)	0,00	11.000,00	0,00	11.000,00
15520000	Transferências de Recursos do FNDE Referentes ao Programa Nacional de Alimentação Escolar (PNAE)	0,00	6.150.000,00	0,00	6.150.000,00
15530000	Transferências de Recursos do FNDE Referentes ao Programa Nacional de Apoio ao Transporte Escolar (PNATE)	0,00	3.050.000,00	0,00	3.050.000,00
15690000	Outras Transferências de Recursos do FNDE	343.000,00	682.000,00	0,00	1.025.000,00
15700000	Transferências do Governo Federal referentes a Convênios e Instrumentos Congêneres vinculados à Educação	20.000,00	0,00	0,00	20.000,00
15760000	Transferências de Recurso dos Estados para programas de educação	0,00	2.025.000,00	0,00	2.025.000,00
Total da Unidade:		16.116.000,00	291.675.000,00	0,00	307.791.000,00
Total do Órgão:		16.116.000,00	291.675.000,00	0,00	307.791.000,00



ESTADO DA BAHIA
PREFEITURA MUNICIPAL DE SERRINHA
X - Despesa por Órgão e Fonte de Recurso

Exercício: 2026

Fonte	Projeto	Atividade	Oper. Especial	Total	
Poder: Poder Executivo					
Órgão: 6300 - SECRETARIA MUNICIPAL DE SAÚDE					
UO: 6301 - FUNDO MUNICIPAL DE SAÚDE					
15001002	Recurso não Vinculado de Imposto destinado a despesa com Ações e Serviços Públicos de Saúde	229.000,00	27.401.000,00	0,00	27.630.000,00
16000000	Transferências Fundo a Fundo de Recursos do SUS provenientes do Governo Federal - Bloco de Manutenção das Ações e Serviços Públicos de Saúde	0,00	18.055.000,00	0,00	18.055.000,00
16003110	Identificação das Transferências da União decorrentes de emendas parlamentares individuais.	0,00	2.200.000,00	0,00	2.200.000,00
16003130	Identificação das Transferências da União decorrentes de emendas parlamentares de comissão	0,00	8.000.000,00	0,00	8.000.000,00
16040000	Transferências provenientes do Governo Federal destinadas ao vencimento dos agentes comunitários de saúde e dos agentes de combate às endemias	0,00	8.450.000,00	0,00	8.450.000,00
16050000	Assistência financeira da União destinada à complementação ao pagamento dos pisos salariais para profissionais da enfermagem	0,00	6.330.000,00	0,00	6.330.000,00
16210000	Transferências Fundo a Fundo de Recursos do SUS provenientes do Governo Estadual	0,00	5.090.000,00	0,00	5.090.000,00
16310000	Transferências do Governo Federal referentes a Convênios e Instrumentos Congêneres vinculados à Saúde	250.000,00	0,00	0,00	250.000,00
17070000	Transferências da União – inciso I do art. 5º da Lei Complementar 173/2020	0,00	10.000,00	0,00	10.000,00
17490000	Outras vinculações de transferências	0,00	110.000,00	0,00	110.000,00
Total da Unidade:		479.000,00	75.646.000,00	0,00	76.125.000,00
Total do Órgão:		479.000,00	75.646.000,00	0,00	76.125.000,00



ESTADO DA BAHIA
PREFEITURA MUNICIPAL DE SERRINHA
X - Despesa por Órgão e Fonte de Recurso

Exercício: 2026

Fonte	Projeto	Atividade	Oper. Especial	Total	
Poder: Poder Executivo					
Órgão: 6400 - SECRETARIA MUNICIPAL DE DESENVOLVIMENTO SOCIAL					
UO: 6401 - FUNDO MUNICIPAL DE ASSISTÊNCIA SOCIAL					
15000000	Recursos não Vinculados de Impostos	20.000,00	2.584.000,00	0,00	2.604.000,00
16600000	Transferência de Recursos do Fundo Nacional de Assistência Social - FNAS	0,00	2.254.000,00	0,00	2.254.000,00
16610000	Transferência de Recursos dos Fundos Estaduais de Assistência Social	0,00	680.000,00	0,00	680.000,00
16650000	Transferências de Convênios e Instrumentos Congêneres vinculados à Assistência Social	180.000,00	0,00	0,00	180.000,00
17000000	Outras Transferências de Convênios ou Instrumentos Congêneres da União	6.000,00	0,00	0,00	6.000,00
Total da Unidade:		206.000,00	5.518.000,00	0,00	5.724.000,00



ESTADO DA BAHIA
PREFEITURA MUNICIPAL DE SERRINHA
X - Despesa por Órgão e Fonte de Recurso

Exercício: 2026

Fonte	Projeto	Atividade	Oper. Especial	Total	
Poder: Poder Executivo					
Órgão: 6400 - SECRETARIA MUNICIPAL DE DESENVOLVIMENTO SOCIAL					
UO: 6402 - FUNDO MUNICIPAL DOS DIREITOS DA CRIANÇA E DO ADOLESCENTE					
15000000 Recursos não Vinculados de Impostos	0,00	258.000,00	0,00	258.000,00	
Total da Unidade:		0,00	258.000,00	0,00	258.000,00
Total do Órgão:		206.000,00	5.776.000,00	0,00	5.982.000,00



ESTADO DA BAHIA
PREFEITURA MUNICIPAL DE SERRINHA
X - Despesa por Órgão e Fonte de Recurso

Exercício: 2026

Fonte	Projeto	Atividade	Oper. Especial	Total	
Poder: Poder Executivo					
Órgão: 6500 - SECRETARIA MUNICIPAL DE DESENVOLVIMENTO URBANO, HABITAÇÃO E MEIO AMBIENTE					
UO: 6501 - SECRETARIA MUNICIPAL DE DESENVOLVIMENTO URBANO, HABITAÇÃO E MEIO AMBIENTE					
15000000	Recursos não Vinculados de Impostos	10.000,00	5.585.000,00	0,00	5.595.000,00
17000000	Outras Transferências de Convênios ou Instrumentos Congêneres da União	1.426.000,00	0,00	0,00	1.426.000,00
17530000	Recursos Provenientes de taxas e contribuições e Preços Públicos	0,00	10.000.000,00	0,00	10.000.000,00
Total da Unidade:		1.436.000,00	15.585.000,00	0,00	17.021.000,00
Total do Órgão:		1.436.000,00	15.585.000,00	0,00	17.021.000,00



ESTADO DA BAHIA
PREFEITURA MUNICIPAL DE SERRINHA
X - Despesa por Órgão e Fonte de Recurso

Exercício: 2026

Fonte	Projeto	Atividade	Oper. Especial	Total	
Poder: Poder Executivo					
Órgão: 6600 - SECRETARIA MUNICIPAL DE AGRICULTURA					
UO: 6601 - SECRETARIA MUNICIPAL DE AGRICULTURA					
15000000	Recursos não Vinculados de Impostos	1.000,00	3.453.000,00	0,00	3.454.000,00
17000000	Outras Transferências de Convênios ou Instrumentos Congêneres da União	400.000,00	200.000,00	0,00	600.000,00
Total da Unidade:		401.000,00	3.653.000,00	0,00	4.054.000,00
Total do Órgão:		401.000,00	3.653.000,00	0,00	4.054.000,00



ESTADO DA BAHIA
PREFEITURA MUNICIPAL DE SERRINHA
X - Despesa por Órgão e Fonte de Recurso

Exercício: 2026

Fonte	Projeto	Atividade	Oper. Especial	Total	
Poder: Poder Executivo					
Órgão: 6700 - SECRETARIA MUNICIPAL DE INFRAESTRUTURA					
UO: 6701 - SECRETARIA MUNICIPAL DE INFRAESTRUTURA					
15000000	Recursos não Vinculados de Impostos	314.000,00	16.164.000,00	0,00	16.478.000,00
15010000	Outros Recursos não Vinculados	280.000,00	0,00	0,00	280.000,00
17000000	Outras Transferências de Convênios ou Instrumentos Congêneres da União	3.100.000,00	0,00	0,00	3.100.000,00
17010000	Outras Transferências de Convênios ou Instrumentos Congêneres dos Estados	501.000,00	0,00	0,00	501.000,00
17063110	Identificação das Transferências da União decorrentes de emendas parlamentares individuais	0,00	1.100.000,00	0,00	1.100.000,00
17063120	Identificação das Transferências da União decorrentes de emendas parlamentares de bancada	0,00	1.100.000,00	0,00	1.100.000,00
17063140	Identificação das Transferências da União decorrentes de emendas parlamentares de relator	0,00	1.121.000,00	0,00	1.121.000,00
17080000	Transferência da União Referente à Compensação Financeira de Recursos Minerais	40.000,00	563.000,00	0,00	603.000,00
17200000	Transferências da União Referentes às participações na exploração de Petróleo e Gás Natural destinadas ao FEP - Lei 9.478/1997	250.000,00	1.642.000,00	0,00	1.892.000,00
17210000	Transferências da União Referentes a Cessão Onerosa de Petróleo - Lei nº 13.885/2019	610.000,00	0,00	0,00	610.000,00
17470000	Outras vinculações de transferências da União	100.000,00	0,00	0,00	100.000,00
17480000	Outras vinculações de transferências dos Estados	100.000,00	0,00	0,00	100.000,00
17490000	Outras vinculações de transferências	1.000,00	0,00	0,00	1.000,00
17500000	Recursos da Contribuição de Intervenção no Domínio Econômico - CIDE	0,00	128.000,00	0,00	128.000,00
17510000	Recursos da Contribuição para o Custeio do Serviço de Iluminação Pública - COSIP	0,00	2.003.000,00	0,00	2.003.000,00
17530000	Recursos Provenientes de taxas e contribuições e Preços Públicos	0,00	2.686.000,00	0,00	2.686.000,00
17540000	Recursos de Operações de Crédito	0,00	8.090.000,00	0,00	8.090.000,00
Total da Unidade:		5.296.000,00	34.597.000,00	0,00	39.893.000,00
Total do Órgão:		5.296.000,00	34.597.000,00	0,00	39.893.000,00



ESTADO DA BAHIA
PREFEITURA MUNICIPAL DE SERRINHA
X - Despesa por Órgão e Fonte de Recurso

Exercício: 2026

Fonte	Projeto	Atividade	Oper. Especial	Total		
Poder: Poder Executivo						
Órgão: 6800 - SECRETARIA MUNICIPAL DE CULTURA E JUVENTUDE						
UO: 6801 - SECRETARIA MUNICIPAL DE CULTURA E JUVENTUDE						
15000000		Recursos não Vinculados de Impostos	0,00	9.590.000,00	0,00	9.590.000,00
17010000		Outras Transferências de Convênios ou Instrumentos Congêneros dos Estados	0,00	710.000,00	0,00	710.000,00
17150000		Transferências Destinadas ao Setor Cultural - LC nº 195/2022 - Art. 5º - Audiovisual	0,00	415.000,00	0,00	415.000,00
17160000		Transferências Destinadas ao Setor cultural - LC nº 195/2022 - Art. 8º - Demais Setores da Cultura	0,00	395.000,00	0,00	395.000,00
17190000		Transferências da Política Nacional Aldir Blanc de Fomento à Cultura - Lei nº 14.399/202	0,00	910.000,00	0,00	910.000,00
17490000		Outras vinculações de transferências	0,00	16.000,00	0,00	16.000,00
		Total da Unidade:	0,00	12.036.000,00	0,00	12.036.000,00
		Total do Órgão:	0,00	12.036.000,00	0,00	12.036.000,00



ESTADO DA BAHIA
PREFEITURA MUNICIPAL DE SERRINHA
X - Despesa por Órgão e Fonte de Recurso

Exercício: 2026

Fonte	Projeto	Atividade	Oper. Especial	Total
Poder: Poder Executivo				
Órgão: 6900 - SECRETARIA MUNICIPAL DE DESENVOLVIMENTO ECONÔMICO E SERVIÇOS PÚBLICOS				
UO: 6901 - SECRETARIA MUNICIPAL DE DESENVOLVIMENTO ECONÔMICO E SERVIÇOS PÚBLICOS				
15000000 Recursos não Vinculados de Impostos	15.000,00	4.161.000,00	0,00	4.176.000,00
Total da Unidade:				
	15.000,00	4.161.000,00	0,00	4.176.000,00
Total do Órgão:				
	15.000,00	4.161.000,00	0,00	4.176.000,00



ESTADO DA BAHIA
PREFEITURA MUNICIPAL DE SERRINHA
X - Despesa por Órgão e Fonte de Recurso

Exercício: 2026

Fonte	Projeto	Atividade	Oper. Especial	Total	
Poder: Poder Executivo					
Órgão: 7000 - SECRETARIA MUNICIPAL DE ESPORTE E LAZER					
UO: 7001 - SECRETARIA MUNICIPAL DE ESPORTE E LAZER					
15000000	Recursos não Vinculados de Impostos	40.000,00	319.000,00	0,00	359.000,00
17000000	Outras Transferências de Convênios ou Instrumentos Congêneres da União	2.250.000,00	0,00	0,00	2.250.000,00
Total da Unidade:		2.290.000,00	319.000,00	0,00	2.609.000,00
Total do Órgão:		2.290.000,00	319.000,00	0,00	2.609.000,00
Total da Despesa:		30.399.000,00	487.666.000,00	21.935.000,00	540.000.000,00

ANEXO XII

2026

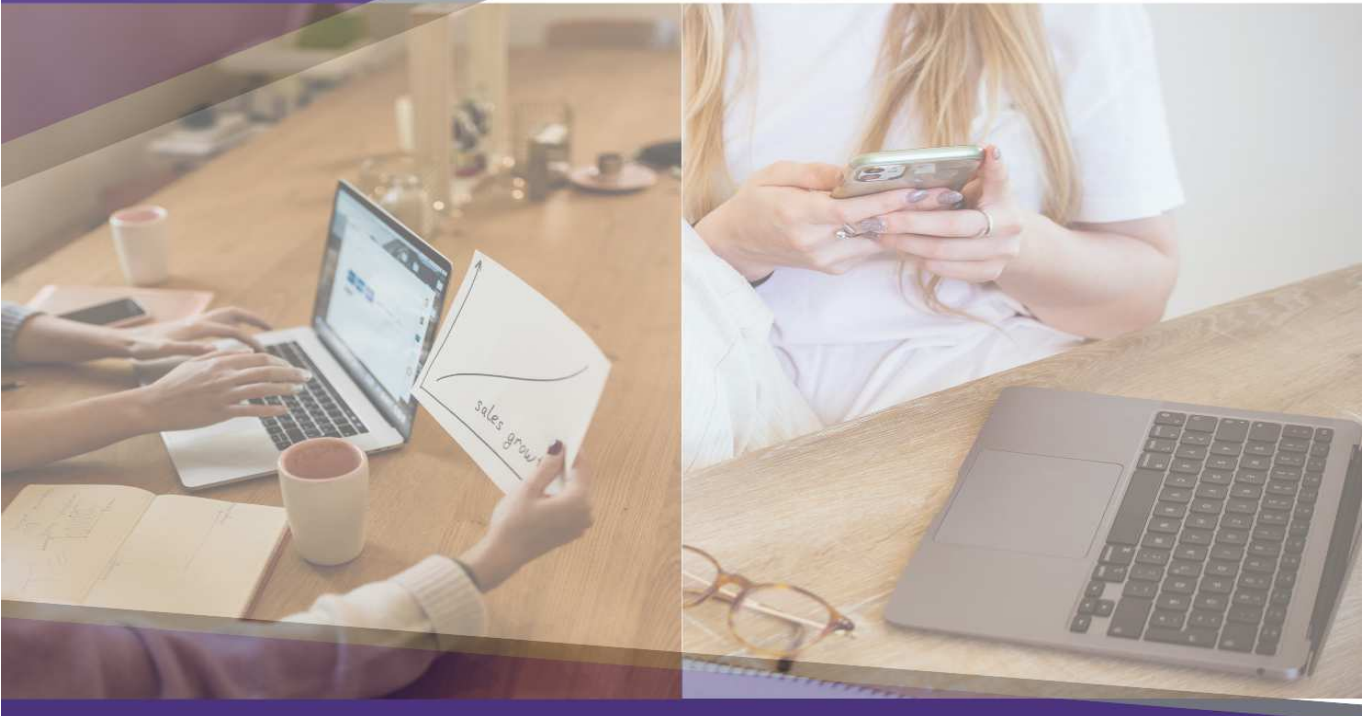

LOA

PREFEITURA MUNICIPAL DE SERRINHA
LEI ORÇAMENTÁRIA ANUAL
DEMONSTRATIVO DE COMPATIBILIDADE
2026
ANEXO I

LRf, art. 5º inciso I R\$ 1,00

ESPECIFICAÇÃO	2026		
	Valor Previsto na Lei Orcamentaria Anual	Valor Previsto no Anexo de Metas Fiscais	%
Receita Total	540.000.000	500.000.000	8,00%
Receitas Primárias (I)	539.514.000	486.977.575	10,79%
Despesa Total	540.000.000	500.000.000	8,00%
Despesas Primárias (II)	539.299.000	489.610.740	10,15%
Resultado Primário (I - II)	215.000	(2.633.165)	-108,17%
Resultado Nominal	2.663.077	61.582.386	-95,68%
Dívida Pública Consolidada	140.216.635	140.216.635	0,00%
Dívida Consolidada Líquida	69.511.617	69.511.617	0,00%

FONTE: Prefeitura Municipal de Serrinha

Lei Orcamentaria Anual - 2026

Lei Complementar n.º 101 Art. 5º inciso I: conterá, em anexo, demonstrativo da compatibilidade da programação dos orçamentos com os objetivos e metas constantes do documento de que trata o § 1º do art. 4º;



ANEXO II

DEMONSTRATIVO DE COMPENSAÇÃO DE RENÚNCIA DE RECEITA

(Art. 165, § 6º da CF de 1988¹ e Art. 5º, inciso II da Lei Complementar 101, de 04 de maio de 2000²)

O Município não está prevendo e/ou estabelecendo Renúncia de Receitas para os próximos exercícios. Caso venha a ser instituída serão observados os procedimentos do artigo 14 da Lei Complementar 101 de 04 de maio de 2000, conforme Tabela abaixo:

Setor / Programa / Beneficiário	Renúncia de Receita Prevista			Região
	2026	2027	2028	
TOTAL	-	-	-	

Fonte: Prefeitura Municipal de Serrinha.

¹ O projeto de lei orçamentária será acompanhado de demonstrativo regionalizado do efeito, sobre as receitas e despesas, decorrente de isenções, anistias, remissões, subsídios e benefícios de natureza financeira, tributária e creditícia.

² Será acompanhado do documento a que se refere o § 6º do art. 165 da Constituição, bem como das medidas de compensação a renúncias de receita e ao aumento de despesas obrigatórias de caráter continuado;

ANEXO XIII

2026



LOA



ESTADO DA BAHIA
PREFEITURA MUNICIPAL DE SERRINHA
IX - Receita Prevista por Fonte de Recurso

Exercício: 2026

Conta	Fonte	Valor Fonte	Valor Conta
111250010000	- Imposto sobre a Propriedade Predial e Territorial Urbana - Principal		3.700.000,00
	15000000 Recursos não Vinculados de Impostos	3.700.000,00	
111250020000	- Imposto sobre a Propriedade Predial e Territorial Urbana - Multas e Juros		10.000,00
	15000000 Recursos não Vinculados de Impostos	10.000,00	
111250030000	- Imposto sobre a Propriedade Predial e Territorial Urbana - Dívida Ativa		1.100.000,00
	15000000 Recursos não Vinculados de Impostos	1.100.000,00	
111250040000	- Imposto sobre a Propriedade Predial e Territorial Urbana - Multas e Juros da Dívida Ativa		100.000,00
	15000000 Recursos não Vinculados de Impostos	100.000,00	
111253010000	- Impostos sobre Transmissão "Inter Vivos" de Bens Imóveis e de Direitos Reais sobre Imóveis - Principal		1.060.000,00
	15000000 Recursos não Vinculados de Impostos	1.060.000,00	
111303110000	- Imposto sobre a Renda - Retido na Fonte - Trabalho - Principal		3.000.000,00
	15000000 Recursos não Vinculados de Impostos	3.000.000,00	
111303410000	- Imposto sobre a Renda - Retido na Fonte - Outros Rendimentos - Principal		9.000.000,00
	15000000 Recursos não Vinculados de Impostos	9.000.000,00	
111451110100	- Imposto sobre Serviços de Qualquer Natureza - ISSQN - Principal		8.000.000,00
	15000000 Recursos não Vinculados de Impostos	8.000.000,00	
111451110200	- Simples Nacional		4.000.000,00
	15000000 Recursos não Vinculados de Impostos	4.000.000,00	
111451120000	- Imposto sobre Serviços de Qualquer Natureza - ISSQN - Multas e Juros		60.000,00
	15000000 Recursos não Vinculados de Impostos	60.000,00	
111451130000	- Imposto sobre Serviços de Qualquer Natureza - ISSQN - Dívida Ativa		150.000,00
	15000000 Recursos não Vinculados de Impostos	150.000,00	
111451140000	- Imposto sobre Serviços de Qualquer Natureza - ISSQN - Multas e Juros da Dívida Ativa		10.000,00
	15000000 Recursos não Vinculados de Impostos	10.000,00	
112101010000	- Taxas de Inspeção, Controle e Fiscalização - Principal		4.000.000,00
	17530000 Recursos Provenientes de taxas e contribuições e Preços Públicos	4.000.000,00	
112101020000	- Taxas de Inspeção, Controle e Fiscalização - Multas e Juros de Mora		500.000,00
	17530000 Recursos Provenientes de taxas e contribuições e Preços Públicos	500.000,00	
112101030000	- Taxas de Inspeção, Controle e Fiscalização - Dívida Ativa		100.000,00
	17530000 Recursos Provenientes de taxas e contribuições e Preços Públicos	100.000,00	
112102210000	- Taxa de Fiscalização de Funcionamento - TFF - Não Proveniente da Utilização de Posições Orbitais - Principal		3.200.000,00
	17530000 Recursos Provenientes de taxas e contribuições e Preços Públicos	3.200.000,00	
112102220000	- Taxa de Fiscalização de Funcionamento - TFF - Não Proveniente da Utilização de Posições Orbitais - Multas e Juros		600.000,00
	17530000 Recursos Provenientes de taxas e contribuições e Preços Públicos	600.000,00	
112102230000	- Taxa de Fiscalização de Funcionamento - TFF - Não Proveniente da Utilização de Posições Orbitais - Dívida Ativa		150.000,00
	17530000 Recursos Provenientes de taxas e contribuições e Preços Públicos	150.000,00	
112102240000	- Taxa de Fiscalização de Funcionamento - TFF - Não Proveniente da Utilização de Posições Orbitais - Multas e Juros da Dívida Ativa		1.000,00
	17530000 Recursos Provenientes de taxas e contribuições e Preços Públicos	1.000,00	
112104010000	- Taxa de Controle e Fiscalização Ambiental - Principal		30.000,00
	17530000 Recursos Provenientes de taxas e contribuições e Preços Públicos	30.000,00	
112150010000	- Taxa de Fiscalização de Vigilância Sanitária - Principal		900.000,00
	17530000 Recursos Provenientes de taxas e contribuições e Preços Públicos	900.000,00	
112150020000	- Taxa de Fiscalização de Vigilância Sanitária - Multas e Juros		200.000,00
	17530000 Recursos Provenientes de taxas e contribuições e Preços Públicos	200.000,00	



ESTADO DA BAHIA
PREFEITURA MUNICIPAL DE SERRINHA
IX - Receita Prevista por Fonte de Recurso

Exercício: 2026

Conta	Fonte	Valor Fonte	Valor Conta
112150030000	Taxa de Fiscalização de Vigilância Sanitária - Dívida Ativa		100.000,00
	17530000 Recursos Provenientes de taxas e contribuiçõesse Preços Públicos	100.000,00	
112150040000	Taxa de Fiscalização de Vigilância Sanitária - Multas e Juros da Dívida Ativa		50.000,00
	17530000 Recursos Provenientes de taxas e contribuiçõesse Preços Públicos	50.000,00	
112201010000	Taxas pela Prestação de Serviços em Geral - Principal		2.000.000,00
	17530000 Recursos Provenientes de taxas e contribuiçõesse Preços Públicos	2.000.000,00	
112201020000	Taxas pela Prestação de Serviços em Geral - Multas e Juros de Mora		300.000,00
	17530000 Recursos Provenientes de taxas e contribuiçõesse Preços Públicos	300.000,00	
112201030000	Taxas pela Prestação de Serviços em Geral - Dívida Ativa		5.000,00
	17530000 Recursos Provenientes de taxas e contribuiçõesse Preços Públicos	5.000,00	
112201040000	Taxas pela Prestação de Serviços em Geral - Multas e Juros de Mora da Dívida Ativa		5.000,00
	17530000 Recursos Provenientes de taxas e contribuiçõesse Preços Públicos	5.000,00	
113150010000	Contribuição de Melhoria para Expansão da Rede de Água Potável e Esgoto Sanitário - Principal		25.000,00
	17530000 Recursos Provenientes de taxas e contribuiçõesse Preços Públicos	25.000,00	
113151010000	Contribuição de Melhoria para Expansão da Rede de Iluminação Pública na Cidade - Principal		300.000,00
	17530000 Recursos Provenientes de taxas e contribuiçõesse Preços Públicos	300.000,00	
113152010000	Contribuição de Melhoria para Expansão de Rede de Iluminação Pública Rural - Principal		100.000,00
	17530000 Recursos Provenientes de taxas e contribuiçõesse Preços Públicos	100.000,00	
113153010000	Contribuição de Melhoria para Pavimentação e Obras Complementares - Principal		100.000,00
	17530000 Recursos Provenientes de taxas e contribuiçõesse Preços Públicos	100.000,00	
113199010000	Outras Contribuições de Melhoria - Principal		20.000,00
	17530000 Recursos Provenientes de taxas e contribuiçõesse Preços Públicos	20.000,00	
124150010000	Contribuição para o Custeio do Serviço de Iluminação Pública - Principal		2.000.000,00
	17510000 Recursos da Contribuição para o Custeio do Serviço de Iluminação Pública - COSIP	2.000.000,00	
124150020000	Contribuição para o Custeio do Serviço de Iluminação Pública - Multas e Juros		1.000,00
	17510000 Recursos da Contribuição para o Custeio do Serviço de Iluminação Pública - COSIP	1.000,00	
124150030000	Contribuição para o Custeio do Serviço de Iluminação Pública - Dívida Ativa		1.000,00
	17510000 Recursos da Contribuição para o Custeio do Serviço de Iluminação Pública - COSIP	1.000,00	
124150040000	Contribuição para o Custeio do Serviço de Iluminação Pública - Multas e Juros da Dívida Ativa		1.000,00
	17510000 Recursos da Contribuição para o Custeio do Serviço de Iluminação Pública - COSIP	1.000,00	
132101010100	Remun. de depósitos bancários - Royalties		70.000,00
	17200000 Transferências da União Referentes às participações na exploração de Petróleo e Gás Natural destinadas ao FEP - Lei 9.478/1997	70.000,00	
132101010200	Remun. de depósitos bancários - FUNDEB 70%		2.200.000,00
	15400000 Transferências do FUNDEB - Impostos e Transferências de Impostos	2.200.000,00	
132101010400	Remun. de depósitos bancários - FUNDEF/Precatórios		280.000,00
	15010000 Outros Recursos não Vinculados	280.000,00	
132101010500	Remun. de depósitos bancários - SAÚDE 15%		100.000,00
	15010000 Outros Recursos não Vinculados	100.000,00	
132101010600	Remun. de depósitos bancários - MDE 25%		20.000,00
	15010000 Outros Recursos não Vinculados	20.000,00	
132101010700	Remun. de depósitos bancários - Transf. do SUS - Federal		500.000,00
	16000000 Transferências Fundo a Fundo de Recursos do SUS provenientes do Governo Federal - Bloco de Manutenção das Ações e Serviços Públicos de Saúde	500.000,00	
132101010800	Remun. de depósitos bancários - CIDE		10.000,00
	17500000 Recursos da Contribuição de Intervenção no Domínio Econômico - CIDE	10.000,00	
132101010900	Remun. de depósitos bancários - FNAS		80.000,00
	16600000 Transferência de Recursos do Fundo Nacional de Assistência Social - FNAS	80.000,00	



ESTADO DA BAHIA
PREFEITURA MUNICIPAL DE SERRINHA
IX - Receita Prevista por Fonte de Recurso

Exercício: 2026

Conta	Fonte	Valor Fonte	Valor Conta
132101011200	- Remun. de depósitos bancários - FEAS		10.000,00
	16610000 Transferência de Recursos dos Fundos Estaduais de Assistência Social	10.000,00	
132101011300	- Remun. de depósitos bancários - FIES		1.000,00
	17490000 Outras vinculações de transferências	1.000,00	
132101011400	- Remun. de depósitos bancários - Alienação de Bens		10.000,00
	17550000 Recursos de Alienação de Bens/Ativos - Administração Direta	10.000,00	
132101011500	- Remun. de depósitos bancários - FCBA		1.000,00
	17490000 Outras vinculações de transferências	1.000,00	
132101011600	- Remun. de depósitos bancários - Conv. da União - Outros		270.000,00
	17000000 Outras Transferências de Convênios ou Instrumentos Congêneres da União	270.000,00	
132101011700	- Remun. de depósitos bancários - Conv. do Estado - Outros		1.000,00
	17010000 Outras Transferências de Convênios ou Instrumentos Congêneres dos Estados	1.000,00	
132101011800	- Remun. de depósitos bancários - Conv. da União - Educação		20.000,00
	15700000 Transferências do Governo Federal referentes a Convênios e Instrumentos Congêneres vinculados à Educação	20.000,00	
132101011900	- Remun. de depósitos bancários - Conv. da União - Saúde		50.000,00
	16310000 Transferências do Governo Federal referentes a Convênios e Instrumentos Congêneres vinculados à Saúde	50.000,00	
132101012000	- Remun. de depósitos bancários - Conv. da União - Outros Assit. Social		6.000,00
	17000000 Outras Transferências de Convênios ou Instrumentos Congêneres da União	6.000,00	
132101012100	- Remun. de Depósitos Bancários - Cessão Onerosa		10.000,00
	17210000 Transferências da União Referentes a Cessão Onerosa de Petróleo – Lei nº 13.885/2019	10.000,00	
132101012200	- Remun. de depósitos bancários não vinculados - Assist. Social		3.000,00
	15010000 Outros Recursos não Vinculados	3.000,00	
132101012300	- Remun. de outros depósitos bancários não vinculados - Principal		700.000,00
	15010000 Outros Recursos não Vinculados	700.000,00	
132101012400	- Remun. de depósitos bancários - FNDE		10.000,00
	15690000 Outras Transferências de Recursos do FNDE	10.000,00	
132101012500	- Remuneração Depósito Bancário - Salário Educação		250.000,00
	15500000 Transferência do Salário-Educação	250.000,00	
132101012600	- Remuneração Depósito Bancário LC 173		10.000,00
	17070000 Transferências da União – inciso I do art. 5º da Lei Complementar 173/2020	10.000,00	
132101012700	- Remun. de Depósitos Bancários - FUNDEB VAAR 30%		20.000,00
	15430000 Transferências do FUNDEB - Complementação da União - VAAR	20.000,00	
132101012800	- Remun. de Depósitos Bancários - FUNDEB VAAR 70%		20.000,00
	15430000 Transferências do FUNDEB - Complementação da União - VAAR	20.000,00	
132101012900	- Remun. de Depósitos Bancários - PETE Estado		25.000,00
	15760000 Transferências de Recurso dos Estados para programas de educação	25.000,00	
132101013000	- Remun. de depósitos bancários - LC nº 195/2022 - Art. 5º - Audiovisual		30.000,00
	17150000 Transferências Destinadas ao Setor Cultural - LC nº 195/2022 - Art. 5º - Audiovisual	30.000,00	
132101013100	- Remun. de depósitos bancários - LC nº 195/2022 - Art. 8º - Demais Setores da Cultura		10.000,00
	17160000 Transferências Destinadas ao Setor cultural - LC nº 195/2022 - Art. 8º - Demais Setores da Cultura	10.000,00	
132101013200	- Remun. de Depósitos Bancários - Piso Salarial dos Profissionais de Enfermagem		100.000,00
	16050000 Assistência financeira da União destinada à complementação ao pagamento dos pisos salariais para profissionais da enfermagem	100.000,00	
132101013300	- Remun. de Depósito Bancários - Lei Aldir Blanc		60.000,00
	17190000 Transferências da Política Nacional Aldir Blanc de Fomento à Cultura - Lei nº 14.399/202	60.000,00	
132101013400	- Remun. de depósitos bancários - Transf. do SUS - Estadual		20.000,00



ESTADO DA BAHIA
PREFEITURA MUNICIPAL DE SERRINHA
IX - Receita Prevista por Fonte de Recurso

Exercício: 2026

Conta	Fonte	Valor Fonte	Valor Conta
	16210000 Transferências Fundo a Fundo de Recursos do SUS provenientes do Governo Estadual	20.000,00	
132101013500	- Remuneração de Depósito Bancário - Operação de Crédito		90.000,00
	17540000 Recursos de Operações de Crédito	90.000,00	
132101013800	- Remuneração de Depósito Bancário - Compensação Financeira de Recursos Minerais		20.000,00
	17080000 Transferência da União Referente à Compensação Financeira de Recursos Minerais	20.000,00	
132101013900	- Remuneração Depósito Bancário - PDDE		1.000,00
	15510000 Transferências de Recursos do FNDE Referentes ao Programa Dinheiro Direto na Escola (PDDE)	1.000,00	
132101014000	- Remuneração Depósito Bancário - PNAE		150.000,00
	15520000 Transferências de Recursos do FNDE Referentes ao Programa Nacional de Alimentação Escolar (PNAE)	150.000,00	
132101014100	- Remuneração Depósito Bancário - PNATE		50.000,00
	15530000 Transferências de Recursos do FNDE Referentes ao Programa Nacional de Apoio ao Transporte Escolar (PNATE)	50.000,00	
132102010000	- Remuneração de Depósitos Especiais - Principal		321.000,00
	17063140 Identificação das Transferências da União decorrentes de emendas parlamentares de relator	121.000,00	
	17063120 Identificação das Transferências da União decorrentes de emendas parlamentares de bancada	100.000,00	
	17063110 Identificação das Transferências da União decorrentes de emendas parlamentares individuais	100.000,00	
136101110000	- Cessão do Direito de Operacionalização de Pagamentos - Poderes Executivo e Legislativo - Principal		1.573.000,00
	15000000 Recursos não Vinculados de Impostos	1.573.000,00	
161101010000	- Serviços Administrativos e Comerciais Gerais Prestados por Entidades e Órgãos Públicos em Geral - Principal		10.000,00
	15010000 Outros Recursos não Vinculados	10.000,00	
161101020000	- Serviços Administrativos e Comerciais Gerais Prestados por Entidades e Órgãos Públicos em Geral - Multas e Juros		2.000,00
	15010000 Outros Recursos não Vinculados	2.000,00	
161101030000	- Serviços Administrativos e Comerciais Gerais Prestados por Entidades e Órgãos Públicos em Geral - Dívida Ativa		2.000,00
	15010000 Outros Recursos não Vinculados	2.000,00	
161101040000	- Serviços Administrativos e Comerciais Gerais Prestados por Entidades e Órgãos Públicos em Geral - Multas e Juros da Dívida Ativa		2.000,00
	15010000 Outros Recursos não Vinculados	2.000,00	
163150010100	- Serviços Hospitalares - Principal AIH Cirurgias Eletivas		800.000,00
	16210000 Transferências Fundo a Fundo de Recursos do SUS provenientes do Governo Estadual	800.000,00	
169999010000	- Outros Serviços - Principal		10.000,00
	15010000 Outros Recursos não Vinculados	10.000,00	
169999020000	- Outros Serviços - Multas e Juros		1.000,00
	15010000 Outros Recursos não Vinculados	1.000,00	
169999030000	- Outros Serviços - Dívida Ativa		1.000,00
	15010000 Outros Recursos não Vinculados	1.000,00	
169999040000	- Outros Serviços - Multas e Juros da Dívida Ativa		1.000,00
	15010000 Outros Recursos não Vinculados	1.000,00	
171151110000	- Cota-Parte do Fundo de Participação dos Municípios - Cota Mensal - Principal		100.000.000,00
	15000000 Recursos não Vinculados de Impostos	100.000.000,00	
171151110000	- Dedução Fundeb - Cota-Parte do Fundo de Participação dos Municípios - Cota Mensal - Principal		-20.000.000,00
	15000000 Recursos não Vinculados de Impostos	-20.000.000,00	
171151210000	- Cota-Parte do Fundo de Participação dos Municípios - Cotas Extraordinárias - Principal		9.000.000,00
	15000000 Recursos não Vinculados de Impostos	9.000.000,00	
171152010000	- Cota-Parte do Imposto Sobre a Propriedade Territorial Rural - Principal		40.000,00
	15000000 Recursos não Vinculados de Impostos	40.000,00	



ESTADO DA BAHIA
PREFEITURA MUNICIPAL DE SERRINHA
IX - Receita Prevista por Fonte de Recurso

Exercício: 2026

Conta	Fonte	Valor Fonte	Valor Conta
171152010000	- Dedução Fundeb - Cota-Parte do Imposto Sobre a Propriedade Territorial Rural - Principal		-8.000,00
	15000000 Recursos não Vinculados de Impostos	-8.000,00	
171251010000	- Cota-parte da Compensação Financeira pela Exploração de Recursos Minerais - CFEM - Principal		610.000,00
	17080000 Transferência da União Referente à Compensação Financeira de Recursos Minerais	610.000,00	
171252110000	- Cota-parte da Compensação Financeira pela Produção de Petróleo – Lei nº 7.990/89 - Principal		36.000,00
	17200000 Transferências da União Referentes às participações na exploração de Petróleo e Gás Natural destinadas ao FEP - Lei 9.478/1997	36.000,00	
171252310000	- Cota-parte pela Participação Especial – Lei nº 9.478/97, artigo 50 - Principal		10.000,00
	17200000 Transferências da União Referentes às participações na exploração de Petróleo e Gás Natural destinadas ao FEP - Lei 9.478/1997	10.000,00	
171252410000	- Cota-Parte do Fundo Especial do Petróleo – FEP - Principal		1.800.000,00
	17200000 Transferências da União Referentes às participações na exploração de Petróleo e Gás Natural destinadas ao FEP - Lei 9.478/1997	1.800.000,00	
171350110100	- Implementação da Segurança Alimentar e Nutricional na Saúde		20.000,00
	16000000 Transferências Fundo a Fundo de Recursos do SUS provenientes do Governo Federal - Bloco de Manutenção das Ações e Serviços Públicos de Saúde	20.000,00	
171350110200	- Incentivo para Ações Estratégicas		50.000,00
	16000000 Transferências Fundo a Fundo de Recursos do SUS provenientes do Governo Federal - Bloco de Manutenção das Ações e Serviços Públicos de Saúde	50.000,00	
171350110300	- Incentivo Financeiro da APS - Desempenho		380.000,00
	16000000 Transferências Fundo a Fundo de Recursos do SUS provenientes do Governo Federal - Bloco de Manutenção das Ações e Serviços Públicos de Saúde	380.000,00	
171350110400	- Agente Comunitário de Saúde		7.100.000,00
	16040000 Transferências provenientes do Governo Federal destinadas ao vencimento dos agentes comunitários de saúde e dos agentes de combate às endemias	7.100.000,00	
171350110500	- Incentivo Financeiro da APS-Capitação Ponderada		50.000,00
	16000000 Transferências Fundo a Fundo de Recursos do SUS provenientes do Governo Federal - Bloco de Manutenção das Ações e Serviços Públicos de Saúde	50.000,00	
171350110700	- Incremento Temporário ao Custeio dos Serviços de Atenção Primária em Saúde		100.000,00
	16000000 Transferências Fundo a Fundo de Recursos do SUS provenientes do Governo Federal - Bloco de Manutenção das Ações e Serviços Públicos de Saúde	100.000,00	
171350110800	- Implementação de Políticas de Promoção da Equidade em Saúde		20.000,00
	16000000 Transferências Fundo a Fundo de Recursos do SUS provenientes do Governo Federal - Bloco de Manutenção das Ações e Serviços Públicos de Saúde	20.000,00	
171350110900	- Apoio à Manutenção dos Polos de Academia da Saúde		40.000,00
	16000000 Transferências Fundo a Fundo de Recursos do SUS provenientes do Governo Federal - Bloco de Manutenção das Ações e Serviços Públicos de Saúde	40.000,00	
171350111000	- Implementação de Políticas para a Rede Cegonha		10.000,00
	16000000 Transferências Fundo a Fundo de Recursos do SUS provenientes do Governo Federal - Bloco de Manutenção das Ações e Serviços Públicos de Saúde	10.000,00	
171350111200	- Incentivo Financeiro Para Atenção à Saúde Bucal		150.000,00
	16000000 Transferências Fundo a Fundo de Recursos do SUS provenientes do Governo Federal - Bloco de Manutenção das Ações e Serviços Públicos de Saúde	150.000,00	
171350111300	- Programa de Informatização da APS		5.000,00
	16000000 Transferências Fundo a Fundo de Recursos do SUS provenientes do Governo Federal - Bloco de Manutenção das Ações e Serviços Públicos de Saúde	5.000,00	
171350111400	- Incentivo Financeiro APS - Manut. de pag. de valor nominal - Exer. Anterior		50.000,00
	16000000 Transferências Fundo a Fundo de Recursos do SUS provenientes do Governo Federal - Bloco de Manutenção das Ações e Serviços Públicos de Saúde	50.000,00	
171350111500	- Incentivo Financeiro da APS - ESF e EAP		6.000.000,00
	16000000 Transferências Fundo a Fundo de Recursos do SUS provenientes do Governo Federal - Bloco de Manutenção das Ações e Serviços Públicos de Saúde	6.000.000,00	
171350111600	- Incentivo Financeiro da APS - Demais Programas, Serviços e Equipes da Atenção Primária à Saúde		200.000,00
	16000000 Transferências Fundo a Fundo de Recursos do SUS provenientes do Governo Federal - Bloco de Manutenção das Ações e Serviços Públicos de Saúde	200.000,00	
171350111700	- Implementação de Políticas para a Rede Alyne		10.000,00



ESTADO DA BAHIA
PREFEITURA MUNICIPAL DE SERRINHA
IX - Receita Prevista por Fonte de Recurso

Exercício: 2026

Conta	Fonte	Valor Fonte	Valor Conta
	16000000 Transferências Fundo a Fundo de Recursos do SUS provenientes do Governo Federal - Bloco de Manutenção das Ações e Serviços Públicos de Saúde	10.000,00	
171350111800	- Incentivo Financeiro da APS - Atenção à Saúde Bucal		600.000,00
	16000000 Transferências Fundo a Fundo de Recursos do SUS provenientes do Governo Federal - Bloco de Manutenção das Ações e Serviços Públicos de Saúde	600.000,00	
171350111900	- Emenda Individual - Incremento Temporário ao Custeio dos Serviços de Atenção Primária		2.200.000,00
	16003110 Identificação das Transferências da União decorrentes de emendas parlamentares individuais.	2.200.000,00	
171350112000	- Incentivo Financeiro da APS - Componente Per Capita de Base Populacional		500.000,00
	16000000 Transferências Fundo a Fundo de Recursos do SUS provenientes do Governo Federal - Bloco de Manutenção das Ações e Serviços Públicos de Saúde	500.000,00	
171350112100	- Incentivo Financeiro da APS - Equipes Multiprofissionais - EMULTI		400.000,00
	16000000 Transferências Fundo a Fundo de Recursos do SUS provenientes do Governo Federal - Bloco de Manutenção das Ações e Serviços Públicos de Saúde	400.000,00	
171350112200	- Dedução Fundeb - Emenda Comissão - Incremento Temporário ao Custeio dos Serviços de Atenção Primária em Saúde		-20.000.000,00
	16000000 Transferências Fundo a Fundo de Recursos do SUS provenientes do Governo Federal - Bloco de Manutenção das Ações e Serviços Públicos de Saúde	-20.000.000,00	
171350112200	- Emenda Comissão - Incremento Temporário ao Custeio dos Serviços de Atenção Primária em Saúde		13.000.000,00
	16000000 Transferências Fundo a Fundo de Recursos do SUS provenientes do Governo Federal - Bloco de Manutenção das Ações e Serviços Públicos de Saúde	5.000.000,00	
	16003130 Identificação das Transferências da União decorrentes de emendas parlamentares de comissão	8.000.000,00	
171350112300	- Piso de Atenção Primária a Saúde - Despesas Diversas		1.000.000,00
	16000000 Transferências Fundo a Fundo de Recursos do SUS provenientes do Governo Federal - Bloco de Manutenção das Ações e Serviços Públicos de Saúde	1.000.000,00	
171350210100	- Atenção à Saúde da População para Procedimentos no MAC		14.000.000,00
	16000000 Transferências Fundo a Fundo de Recursos do SUS provenientes do Governo Federal - Bloco de Manutenção das Ações e Serviços Públicos de Saúde	14.000.000,00	
171350210300	- Incremento Temporário ao Custeio dos Serviços de Assistência Hospitalar e Ambulatorial		3.000.000,00
	16000000 Transferências Fundo a Fundo de Recursos do SUS provenientes do Governo Federal - Bloco de Manutenção das Ações e Serviços Públicos de Saúde	3.000.000,00	
171350210400	- SAMU 192		3.280.000,00
	16000000 Transferências Fundo a Fundo de Recursos do SUS provenientes do Governo Federal - Bloco de Manutenção das Ações e Serviços Públicos de Saúde	3.280.000,00	
171350210500	- Incremento Temporário ao Custeio dos Serviços de Assistência Hospitalar e Ambulatorial para Cumprimento de Metas - LC Nº 201-2023		400.000,00
	16000000 Transferências Fundo a Fundo de Recursos do SUS provenientes do Governo Federal - Bloco de Manutenção das Ações e Serviços Públicos de Saúde	400.000,00	
171350210600	- FAEC - Programa Mais Acesso a Especialista (PMAE)		1.000.000,00
	16000000 Transferências Fundo a Fundo de Recursos do SUS provenientes do Governo Federal - Bloco de Manutenção das Ações e Serviços Públicos de Saúde	1.000.000,00	
171350310100	- Incentivo Financeiro para Vigilância em Saúde - Despesas Diversas		170.000,00
	16000000 Transferências Fundo a Fundo de Recursos do SUS provenientes do Governo Federal - Bloco de Manutenção das Ações e Serviços Públicos de Saúde	170.000,00	
171350310200	- Assistência Financeira Complementar para Agentes de Combate às Endemias		1.350.000,00
	16040000 Transferências provenientes do Governo Federal destinadas ao vencimento dos agentes comunitários de saúde e dos agentes de combate às endemias	1.350.000,00	
171350310300	- Incentivo Financeiro às Ações de Vigilância e Prevenção e Controle das DST/AIDS e Hepatites Virais		190.000,00
	16000000 Transferências Fundo a Fundo de Recursos do SUS provenientes do Governo Federal - Bloco de Manutenção das Ações e Serviços Públicos de Saúde	190.000,00	
171350310400	- Incentivo Financeiro aos Estados, Distrito Federal e Municípios Execução Ações Vigilância Sanitária		70.000,00
	16000000 Transferências Fundo a Fundo de Recursos do SUS provenientes do Governo Federal - Bloco de Manutenção das Ações e Serviços Públicos de Saúde	70.000,00	
171350410200	- Organização dos Serviços de Assistência Farmacêutica no SUS		20.000,00
	16000000 Transferências Fundo a Fundo de Recursos do SUS provenientes do Governo Federal - Bloco de Manutenção das Ações e Serviços Públicos de Saúde	20.000,00	
171350410300	- Promoção da Assistência Farmacêutica e Insumos Estratégicos na Atenção Primária em Saúde		700.000,00



ESTADO DA BAHIA
PREFEITURA MUNICIPAL DE SERRINHA
IX - Receita Prevista por Fonte de Recurso

Exercício: 2026

Conta	Fonte	Valor Fonte	Valor Conta
	16000000 Transferências Fundo a Fundo de Recursos do SUS provenientes do Governo Federal - Bloco de Manutenção das Ações e Serviços Públicos de Saúde	700.000,00	
171350510200	- Assistência Financeira Complementar para o pagamento do piso salarial dos profissionais de enfermagem - Principal		6.210.000,00
	16050000 Assistência financeira da União destinada à complementação ao pagamento dos pisos salariais para profissionais da enfermagem	6.210.000,00	
171350510300	- Transformação Digital no SUS		130.000,00
	16000000 Transferências Fundo a Fundo de Recursos do SUS provenientes do Governo Federal - Bloco de Manutenção das Ações e Serviços Públicos de Saúde	130.000,00	
171450010000	- Transferências do Salário-Educação - Principal		10.000.000,00
	15500000 Transferência do Salário-Educação	10.000.000,00	
171451010000	- Transferências Diretas do FNDE referentes ao Programa Dinheiro Direto na Escola – PDDE - Principal		10.000,00
	15510000 Transferências de Recursos do FNDE Referentes ao Programa Dinheiro Direto na Escola (PDDE)	10.000,00	
171452010000	- Transferências referentes ao Programa Nacional de Alimentação Escolar – PNAE - Principal		6.000.000,00
	15520000 Transferências de Recursos do FNDE Referentes ao Programa Nacional de Alimentação Escolar (PNAE)	6.000.000,00	
171453010000	- Transferências referentes ao Programa Nacional de Apoio ao Transporte do Escolar – PNATE - Principal		3.000.000,00
	15530000 Transferências de Recursos do FNDE Referentes ao Programa Nacional de Apoio ao Transporte Escolar (PNATE)	3.000.000,00	
171499010200	- Outras Transferências Diretas do FNDE - Escola em Tempo Integral		1.000.000,00
	15690000 Outras Transferências de Recursos do FNDE	1.000.000,00	
171550010100	- Transferências de Recursos de Complementação da União ao FUNDEB - VAAT		70.000.000,00
	15420000 Transferências do FUNDEB - Complementação da União - VAAT	70.000.000,00	
171551010200	- Transferências de Recursos de Complementação da União ao FUNDEB - VAAF		44.000.000,00
	15410000 Transferências do FUNDEB – Complementação da União - VAAF	44.000.000,00	
171552010100	- Transferências de Recursos de Complementação da União ao Fundeb – VAAR		7.000.000,00
	15430000 Transferências do FUNDEB - Complementação da União - VAAR	7.000.000,00	
171650010101	- Primeira Infância		330.000,00
	16600000 Transferência de Recursos do Fundo Nacional de Assistência Social - FNAS	330.000,00	
171650010102	- SIGTV - Estruturação da Rede de Serviços do SUAS - Custeio		100.000,00
	16600000 Transferência de Recursos do Fundo Nacional de Assistência Social - FNAS	100.000,00	
171650010103	- Programa de Fortalecimento Emergencial do Atendimento do Cadastro Único no SUAS - PROCAD-SUAS		60.000,00
	16600000 Transferência de Recursos do Fundo Nacional de Assistência Social - FNAS	60.000,00	
171650010201	- PAEFI		90.000,00
	16600000 Transferência de Recursos do Fundo Nacional de Assistência Social - FNAS	90.000,00	
171650010202	- MSE		30.000,00
	16600000 Transferência de Recursos do Fundo Nacional de Assistência Social - FNAS	30.000,00	
171650010203	- PTMC		10.000,00
	16600000 Transferência de Recursos do Fundo Nacional de Assistência Social - FNAS	10.000,00	
171650010204	- PAC I - Criança e Adolescente		60.000,00
	16600000 Transferência de Recursos do Fundo Nacional de Assistência Social - FNAS	60.000,00	
171650010205	- PAC I		40.000,00
	16600000 Transferência de Recursos do Fundo Nacional de Assistência Social - FNAS	40.000,00	
171650010206	- BPC na Escola		4.000,00
	16600000 Transferência de Recursos do Fundo Nacional de Assistência Social - FNAS	4.000,00	
171650010301	- SCFV		270.000,00
	16600000 Transferência de Recursos do Fundo Nacional de Assistência Social - FNAS	270.000,00	
171650010302	- PBF		370.000,00
	16600000 Transferência de Recursos do Fundo Nacional de Assistência Social - FNAS	370.000,00	



ESTADO DA BAHIA
PREFEITURA MUNICIPAL DE SERRINHA
IX - Receita Prevista por Fonte de Recurso

Exercício: 2026

Conta	Fonte	Valor Fonte	Valor Conta
171650010401	IGD-SUAS - Indices de Gestão Descentralizada do SUAS		10.000,00
	16600000 Transferência de Recursos do Fundo Nacional de Assistência Social - FNAS	10.000,00	
171650010502	Índice de Gestão Descentralizada - Programa Bolsa Família		800.000,00
	16600000 Transferência de Recursos do Fundo Nacional de Assistência Social - FNAS	800.000,00	
171750010100	Transf. Conv. União para – SUS - Combate da Dengue		130.000,00
	16310000 Transferências do Governo Federal referentes a Convênios e Instrumentos Congêneres vinculados à Saúde	130.000,00	
171956010000	Transferências Decorrentes de Decisão Judicial (precatórios) Relativas ao Fundo de Manutenção e Desenvolvimento do Ensino Fundamental e de Valorização do Magistério – FUNDEF - Principal		3.000.000,00
	15440000 Recursos de Precatórios do FUNDEF	3.000.000,00	
171999010100	Apoio Financeiro da União		3.800.000,00
	17110000 Demais Transferências Obrigatórias não Decorrentes de Repartições de Receitas.	3.800.000,00	
171999010200	CEX/FEX - Auxílio Financeiro para Fomento Exportações - Principal		300.000,00
	15000000 Recursos não Vinculados de Impostos	300.000,00	
171999010300	REN - Fundo de Rendimentos - Principal		40.000,00
	15000000 Recursos não Vinculados de Impostos	40.000,00	
171999010400	Lei Aldir Blanc - Lei nº 14.399 08/07/2022		850.000,00
	17190000 Transferências da Política Nacional Aldir Blanc de Fomento à Cultura - Lei nº 14.399/2022	850.000,00	
171999010500	Lei Paulo Gustavo - LC 195 Art. 5º 08/07/2022 - Setor Cultural Audiovisual		385.000,00
	17150000 Transferências Destinadas ao Setor Cultural - LC nº 195/2022 - Art. 5º - Audiovisual	385.000,00	
171999010600	Lei Paulo Gustavo - LC 195 Art. 8º 08/07/2022 - Demais Setores da Cultura		385.000,00
	17160000 Transferências Destinadas ao Setor cultural - LC nº 195/2022 - Art. 8º - Demais Setores da Cultura	385.000,00	
171999010700	Cessão Onerosa - Recursos Excedentes do Pré-Sal		600.000,00
	17210000 Transferências da União Referentes a Cessão Onerosa de Petróleo – Lei nº 13.885/2019	600.000,00	
171999010800	Emendas Especiais		3.000.000,00
	17063110 Identificação das Transferências da União decorrentes de emendas parlamentares individuais	1.000.000,00	
	17063140 Identificação das Transferências da União decorrentes de emendas parlamentares de relator	1.000.000,00	
	17063120 Identificação das Transferências da União decorrentes de emendas parlamentares de bancada	1.000.000,00	
171999010900	Transferência Obrigatória Decorrente da Lei Complementar nº 176/2020		110.000,00
	17490000 Outras vinculações de transferências	110.000,00	
171999011000	Outras Transferências de Recursos da União e de suas Entidades		100.000,00
	17470000 Outras vinculações de transferências da União	100.000,00	
172150010000	Cota-Parte do ICMS - Principal		30.000.000,00
	15000000 Recursos não Vinculados de Impostos	30.000.000,00	
172150010000	Dedução Fundeb - Cota-Parte do ICMS - Principal		-5.800.000,00
	15000000 Recursos não Vinculados de Impostos	-5.800.000,00	
172151010000	Cota-Parte do IPVA - Principal		8.000.000,00
	15000000 Recursos não Vinculados de Impostos	8.000.000,00	
172151010000	Dedução Fundeb - Cota-Parte do IPVA - Principal		-1.400.000,00
	15000000 Recursos não Vinculados de Impostos	-1.400.000,00	
172152010000	Cota-Parte do IPI - Municípios - Principal		210.000,00
	15000000 Recursos não Vinculados de Impostos	210.000,00	
172152010000	Dedução Fundeb - Cota-Parte do IPI - Municípios - Principal		-40.000,00
	15000000 Recursos não Vinculados de Impostos	-40.000,00	
172153010000	Cota-Parte da Contribuição de Intervenção no Domínio Econômico - Principal		120.000,00
	17500000 Recursos da Contribuição de Intervenção no Domínio Econômico - CIDE	120.000,00	
172350011000	Programa Saúde da Família - PSF - Principal		170.000,00



ESTADO DA BAHIA
PREFEITURA MUNICIPAL DE SERRINHA
IX - Receita Prevista por Fonte de Recurso

Exercício: 2026

Conta	Fonte	Valor Fonte	Valor Conta
	16210000 Transferências Fundo a Fundo de Recursos do SUS provenientes do Governo Estadual	170.000,00	
172350011100 - SAMU - Principal			1.630.000,00
	16210000 Transferências Fundo a Fundo de Recursos do SUS provenientes do Governo Estadual	1.630.000,00	
172350011200 - LACEN			3.815.000,00
	16210000 Transferências Fundo a Fundo de Recursos do SUS provenientes do Governo Estadual	3.815.000,00	
172350011300 - Teste Rápido de Gravidez			5.000,00
	16210000 Transferências Fundo a Fundo de Recursos do SUS provenientes do Governo Estadual	5.000,00	
172350011400 - Centros de Atenção Psicossocial - CAPS - Estado			900.000,00
	16210000 Transferências Fundo a Fundo de Recursos do SUS provenientes do Governo Estadual	900.000,00	
172350011500 - Dedução Fundeb - Programa Mãe Bahia - Estado			-1.400.000,00
	16210000 Transferências Fundo a Fundo de Recursos do SUS provenientes do Governo Estadual	-1.400.000,00	
172350011500 - Programa Mãe Bahia - Estado			400.000,00
	16210000 Transferências Fundo a Fundo de Recursos do SUS provenientes do Governo Estadual	400.000,00	
172350011600 - Assistência Farmacêutica - Estado			150.000,00
	16210000 Transferências Fundo a Fundo de Recursos do SUS provenientes do Governo Estadual	150.000,00	
172350011600 - Dedução Fundeb - Assistência Farmacêutica - Estado			-1.400.000,00
	16210000 Transferências Fundo a Fundo de Recursos do SUS provenientes do Governo Estadual	-1.400.000,00	
172499010000 - Outras Transferências de Convênios dos Estados e DF e de Suas Entidades - Principal			710.000,00
	17010000 Outras Transferências de Convênios ou Instrumentos Congêneros dos Estados	710.000,00	
172951010101 - BE - Benefício Eventual			110.000,00
	16610000 Transferência de Recursos dos Fundos Estaduais de Assistência Social	110.000,00	
172951010201 - PBF (PAIF)			330.000,00
	16610000 Transferência de Recursos dos Fundos Estaduais de Assistência Social	330.000,00	
172951010202 - PBV (SCFV)			50.000,00
	16610000 Transferência de Recursos dos Fundos Estaduais de Assistência Social	50.000,00	
172951010203 - IGDSUAS			20.000,00
	16610000 Transferência de Recursos dos Fundos Estaduais de Assistência Social	20.000,00	
172951010301 - PFMC (PAEFI)			80.000,00
	16610000 Transferência de Recursos dos Fundos Estaduais de Assistência Social	80.000,00	
172951010302 - PFMC (LA / PSC)			20.000,00
	16610000 Transferência de Recursos dos Fundos Estaduais de Assistência Social	20.000,00	
172951010401 - PAC I			40.000,00
	16610000 Transferência de Recursos dos Fundos Estaduais de Assistência Social	40.000,00	
172951010402 - PAC I - Criança e Idoso			10.000,00
	16610000 Transferência de Recursos dos Fundos Estaduais de Assistência Social	10.000,00	
172951010403 - PAC I (SA)			10.000,00
	16610000 Transferência de Recursos dos Fundos Estaduais de Assistência Social	10.000,00	
172952011000 - Programa Estadual de Transporte Escolar - PETE - Principal			2.000.000,00
	15760000 Transferências de Recurso dos Estados para programas de educação	2.000.000,00	
172999010100 - Fundo de Cultura da Bahia - FCBA			15.000,00
	17490000 Outras vinculações de transferências	15.000,00	
172999010200 - Outras Transferências dos Estados e DF - Principal			100.000,00
	17480000 Outras vinculações de transferências dos Estados	100.000,00	
175150010100 - Transferências de Recursos do FUNDEB - FUNDEB			139.000.000,00
	15400000 Transferências do FUNDEB - Impostos e Transferências de Impostos	139.000.000,00	
191106110000 - Multas Administrativas por Danos Ambientais - Principal			5.000,00
	15010000 Outros Recursos não Vinculados	5.000,00	



ESTADO DA BAHIA
PREFEITURA MUNICIPAL DE SERRINHA
IX - Receita Prevista por Fonte de Recurso

Exercício: 2026

Conta	Fonte	Valor Fonte	Valor Conta
191107010000 - Multas Aplicadas pelos Tribunais de Contas - Principal			45.000,00
	15010000 Outros Recursos não Vinculados	45.000,00	
191107020000 - Multas Aplicadas pelos Tribunais de Contas - Multas e Juros			3.000,00
	15010000 Outros Recursos não Vinculados	3.000,00	
191107030000 - Multas Aplicadas pelos Tribunais de Contas - Dívida Ativa			1.000,00
	15010000 Outros Recursos não Vinculados	1.000,00	
191107040000 - Multas Aplicadas pelos Tribunais de Contas - Multas e Juros da Dívida Ativa			1.000,00
	15010000 Outros Recursos não Vinculados	1.000,00	
191108010000 - Multas Decorrentes de Sentenças Judiciais - Principal			1.000,00
	15010000 Outros Recursos não Vinculados	1.000,00	
191109010000 - Multas e Juros Previstos em Contratos - Principal			1.000,00
	15010000 Outros Recursos não Vinculados	1.000,00	
192103010000 - Indenização por Sinistro - Principal			180.000,00
	15010000 Outros Recursos não Vinculados	180.000,00	
192199010000 - Outras Indenizações - Principal			150.000,00
	15010000 Outros Recursos não Vinculados	150.000,00	
192206400000 - Restituição de Despesas Financeiras de Exercícios Anteriores			110.000,00
	15010000 Outros Recursos não Vinculados	110.000,00	
192212010000 - Restituição de Depósitos de Setenças Judiciais não Sacados - Principal			150.000,00
	15010000 Outros Recursos não Vinculados	150.000,00	
192250010000 - Restituições de Recursos Recebidos do SUS - Principal			10.000,00
	16000000 Transferências Fundo a Fundo de Recursos do SUS provenientes do Governo Federal - Bloco de Manutenção das Ações e Serviços Públicos de Saúde	10.000,00	
192250011000 - Restituições de Recursos do SUS - Piso Salarial Enfermeiras e Tecnicas			20.000,00
	16050000 Assistência financeira da União destinada à complementação ao pagamento dos pisos salariais para profissionais da enfermagem	20.000,00	
192299010100 - Outras Restituições - Principal - FNDE			15.000,00
	15690000 Outras Transferências de Recursos do FNDE	15.000,00	
192299011000 - Outras Restituições - Principal - FMS			10.000,00
	15010000 Outros Recursos não Vinculados	10.000,00	
192299012000 - Outras Restituições - Principal			100.000,00
	15010000 Outros Recursos não Vinculados	100.000,00	
192399010900 - Outros Ressarcimentos			100.000,00
	15010000 Outros Recursos não Vinculados	100.000,00	
199999210000 - Outras Receitas Não Arrecadadas e Não Projetadas pela RFB - Primárias - Principal			100.000,00
	15010000 Outros Recursos não Vinculados	100.000,00	
199999310000 - Outras Receitas Não Arrecadadas e Não Projetadas pela RFB - Financeiras - Principal			2.000.000,00
	15010000 Outros Recursos não Vinculados	2.000.000,00	
211201010000 - Operações de Crédito Contratuais - Mercado Interno - Principal			8.000.000,00
	17540000 Recursos de Operações de Crédito	8.000.000,00	
221301010000 - Alienação de Bens Móveis e Semoventes - Principal			500.000,00
	17550000 Recursos de Alienação de Bens/Ativos - Administração Direta	500.000,00	
222101010000 - Alienação de Bens Imóveis - Principal			200.000,00
	17550000 Recursos de Alienação de Bens/Ativos - Administração Direta	200.000,00	
241450010000 - Transferências de Convênios da União para o Sistema Único de Saúde – SUS - Principal			70.000,00
	16310000 Transferências do Governo Federal referentes a Convênios e Instrumentos Congêneres vinculados à Saúde	70.000,00	
241999010100 - Construção e Urbanização de Açudes - MDR			200.000,00
	17000000 Outras Transferências de Convênios ou Instrumentos Congêneres da União	200.000,00	



ESTADO DA BAHIA
PREFEITURA MUNICIPAL DE SERRINHA
IX - Receita Prevista por Fonte de Recurso

Exercício: 2026

Conta	Fonte	Valor Fonte	Valor Conta
241999010200 - Pavimentação			1.566.000,00
	17000000 Outras Transferências de Convênios ou Instrumentos Congêneres da União	1.566.000,00	
241999010300 - Construção de Quadras de Esporte			400.000,00
	17000000 Outras Transferências de Convênios ou Instrumentos Congêneres da União	400.000,00	
241999010400 - Reforma e Ampliação de Praças			2.010.000,00
	17000000 Outras Transferências de Convênios ou Instrumentos Congêneres da União	2.010.000,00	
241999010500 - Construção de Praças			200.000,00
	17000000 Outras Transferências de Convênios ou Instrumentos Congêneres da União	200.000,00	
241999010600 - Ampliação e Reforma do Mercado			1.130.000,00
	17000000 Outras Transferências de Convênios ou Instrumentos Congêneres da União	1.130.000,00	
241999010700 - Construção Minha Casa Minha Vida			500.000,00
	17000000 Outras Transferências de Convênios ou Instrumentos Congêneres da União	500.000,00	
241999010800 - Recuperação de Estradas Vicinais			400.000,00
	17000000 Outras Transferências de Convênios ou Instrumentos Congêneres da União	400.000,00	
241999010900 - Ações em Áreas de Risco			200.000,00
	17000000 Outras Transferências de Convênios ou Instrumentos Congêneres da União	200.000,00	
241999011000 - Convênios - Assistência Social			180.000,00
	16650000 Transferências de Convênios e Instrumentos Congêneres vinculados à Assistência Social	180.000,00	
241999012000 - Outros Convênios da União			500.000,00
	17000000 Outras Transferências de Convênios ou Instrumentos Congêneres da União	500.000,00	
242299010000 - Outras Transferências de Convênios dos Estados e DF e de Suas Entidades - Principal			500.000,00
	17010000 Outras Transferências de Convênios ou Instrumentos Congêneres dos Estados	500.000,00	

Total Geral: 540.000.000,00

LDO - Seneha 2026

Lei Complementar n.º 101 Art. 4º § 1º: Integrará o projeto de lei de diretrizes orçamentárias Anexo de Metas Fiscais, em que serão estabelecidas metas anuais, em valores correntes e constantes, relativas as receitas, despesas, resultado nominal e primário e montante da dívida pública, para o exercício a que se referem e para os dois seguintes.

<http://pmserrinha.imprensaoficial.org/>

- CERTIFICADO DIGITALMENTE POR: AC CERTSIGN SRF ICP-BRASIL | IMPRENSAOFICIAL.ORG -

6.2- FUNDEB - Complementação da União - VAAF	44.000.000,00
6.2.1- Principal	44.000.000,00
6.2.2- Rendimentos de Aplicação Financeira	0,00
6.3- FUNDEB - Complementação da União - VAAT	70.000.000,00
6.3.1- Principal	70.000.000,00
6.3.2- Rendimentos de Aplicação Financeira	0,00
6.4- FUNDEB - Complementação da União - VAAR	7.040.000,00
6.4.1- Principal	7.000.000,00
6.4.2- Rendimentos de Aplicação Financeira	40.000,00
7- RESULTADO LÍQUIDO DAS TRANSFERÊNCIAS DO FUNDEB (6.1.1 – 4)1	111.752.000,00

<http://pmserrinha.imprensaoficial.org/>

- CERTIFICADO DIGITALMENTE POR: AC CERTSIGN SRF ICP-BRASIL | IMPRENSAOFICIAL.ORG -

14- Total das Despesas custeadas com FUNDEB - Complementação da União - VAAT				70.000.000,00
15- Total das Despesas custeadas com FUNDEB - Complementação da União - VAAT Aplicadas na Educação Infantil				48.609.000,00
16- Total das Despesas custeadas com FUNDEB - Complementação da União - VAAT Aplicadas em Despesa de Capital				9.645.000,00
17- Total das Despesas custeadas com FUNDEB - Complementação da União - VAAR				7.040.000,00

INDICADORES - Art. 212-A, inciso XI e § 3º - Constituição Federal	VALOR EXIGIDO	VALOR DESTINADO	% DESTINADO
18- Mínimo de 70% do FUNDEB na Remuneração dos Profissionais da Educação Básica	(R\$) 178.640.000,00	(R\$) 177.179.000,00	(%) 69,42
19- Percentual de 50% da Complementação da União ao FUNDEB (VAAT) na Educação Infantil	35.000.000,00	48.609.000,00	69,44
20- Mínimo de 15% da Complementação da União ao FUNDEB - VAAT em Despesas de Capital	10.500.000,00	9.645.000,00	13,77

Contabilis - Desenvolvido por 3Tecnos Tecnologia / /

Emitido em: 28/10/2025 03:04:28

Página 2 de 3

<http://pmserrinha.imprensaoficial.org/>

- CERTIFICADO DIGITALMENTE POR: AC CERTSIGN SRF ICP-BRASIL | IMPRENSAOFICIAL.ORG -

<http://pmserrinha.imprensaoficial.org/>

- CERTIFICADO DIGITALMENTE POR: AC CERTSIGN SRF ICP-BRASIL | IMPRENSAOFICIAL.ORG -

ALIMENTAÇÃO E NUTRIÇÃO (IX)	0,00
OUTRAS SUBFUNÇÕES (X)	27.611.000,00
TOTAL (XI) = (IV + V + VI + VII + VIII + IX + X)	27.630.000,00

<http://pmserrinha.imprensaoficial.org/>

- CERTIFICADO DIGITALMENTE POR: AC CERTSIGN SRF ICP-BRASIL | IMPRENSAOFICIAL.ORG -

<http://pmserrinha.imprensaoficial.org/>

- CERTIFICADO DIGITALMENTE POR: AC CERTSIGN SRF ICP-BRASIL | IMPRENSAOFICIAL.ORG -

<http://pmserrinha.imprensaoficial.org/>

- CERTIFICADO DIGITALMENTE POR: AC CERTSIGN SRF ICP-BRASIL | IMPRENSAOFICIAL.ORG -

MUNICIPIO DE SERRINHA - BA
LEI DE DIRETRIZES ORÇAMENTÁRIAS
ANEXO DE METAS FISCAIS
MARGEM DE EXPANSÃO DAS DESPESAS OBRIGATÓRIAS DE CARÁTER CONTINUADO
2026
ANEXO II. H

AMF - Tabela 9 (LRF, art. 4º, § 2º, inciso V) R\$ 1,00

EVENTOS	Valor Previsto para 2026
Aumento Permanente da Receita	13.580.000
(-) Transferências Constitucionais	4.753.000
(-) Transferências ao FUNDEB	2.716.000
Saldo Final do Aumento Permanente de Receita (I)	6.111.000
Redução Permanente de Despesa (II)	
Margem Bruta (III) = (I+II)	6.111.000
Saldo Utilizado da Margem Bruta (IV)	-
Novas DOCC	
Novas DOCC geradas por PPP	-
Margem Líquida de Expansão de DOCC (V) = (III-IV)	6.111.000

FONTE: Sistema contábil, Prefeitura Municipal de Serrinha, em 13/08/2025

Nota: Na apuração da margem de expansão das Despesas Obrigatórias de Caráter Continuado - DOCC, é prevista a redução permanente de despesa por meio da racionalização dos recursos humanos. O valor atribuído ao Campo Aumento Permanente da Receita foi gerado a partir da previsão das transferências de recursos a ingressar na municipalidade.

LDO - Serrinha 2026

Lei Complementar 101/00 Art. 4º § 2º, inciso V:

V – demonstrativo da estimativa e compensação de renúncia de receita e margem de expansão das despesas obrigatórias de caráter continuado

MUNICÍPIO DE SERRINHA - BA
LEI DE DIRETRIZES ORÇAMENTÁRIAS
ANEXO DE METAS FISCAIS
ORIGEM E APLICAÇÃO DOS RECURSOS OBTIDOS COM A ALIENAÇÃO DE ATIVOS
2026
ANEXO II E

LRF, art.4º, §2º, inciso III

R\$ 1,00

RECEITAS REALIZADAS	2024 (a)	2023 (b)	2022 (c)
RECEITAS DE CAPITAL - ALIENAÇÃO DE ATIVOS (I)	-	-	-
Alienação de Bens Móveis	-	-	-
Alienação de Bens Imóveis	-	-	-
Alienação de bens intangíveis	-	-	-
Rendimento de aplicação financeira	-	-	-

DESPESAS EXECUTADAS	2024 (d)	2023 (e)	2022 (f)
APLICAÇÃO DOS RECURSOS DA ALIENAÇÃO DE ATIVOS (II)	-	-	-
DESPESAS DE CAPITAL	-	-	-
Investimentos	-	-	-
Inversões Financeiras	-	-	-
Amortização da Dívida	-	-	-
DESPESAS CORRENTES DOS REGIMES DE PREVIDÊNCIA	-	-	-
Regime Geral de Previdência Social	-	-	-
Regime Próprio de Previdência dos Servidores	-	-	-

SALDO FINANCEIRO	2024	2023	2022
VALOR (III)	(g) = ((Ia - II d) + III h)	(h) = ((Ib - II e) + III i)	(i) = ((Ic - II f)

FONTE: Sistema contábil, Prefeitura Municipal de Serrinha, em 13/08/2025
(Anexo 2 - Resumo Segundo Categoria Econômica).

LDO - Serrinha 2026

Lei Complementar nº 101/00 Art. 4º § 2º, inciso III:

§ 2º O Anexo conterá ainda:

III - evolução do patrimônio líquido, também nos últimos três exercícios, destacando a origem e a aplicação dos recursos obtidos com a alienação de ativos.

LEI (Nº 1501/2025)



LEI Nº 1.501/2025.

“Institui isenção tributária especificamente ao empreendimento do Shopping Center do Município de Serrinha/BA, conforme específica.

O PREFEITO MUNICIPAL DE SERRINHA, ESTADO DA BAHIA, no uso de suas atribuições legais, que lhe são conferidas pela Lei Orgânica do Município faz saber que o Plenário da Câmara Municipal aprovou e eu sanciono e faço publicar a seguinte lei:

Art. 1º - Fica o Município de Serrinha autorizado a conceder, ao empreendimento **SHOPPING SERRINHA IMOBILIÁRIOS SPE LTDA – SHOPPING CENTER SERRINHA**, os incentivos fiscais conforme as seguintes condições e especificações:

- I- 100% (cem por cento) de isenção do imposto sobre Propriedade Territorial e Predial Urbana – IPTU, sobre o imóvel edificado, pelo período de 03 (três) anos a contar da data de publicação desta Lei Municipal.
- II- Isenção na Taxa de Licença de Localização – TLL e na Taxa de Fiscalização de Funcionamento – TFF pelo período de 03 (três) anos a contar da data da publicação desta Lei.
- III- Isenção do IPTU relativo aos meses antecedentes a publicação desta Lei.

Art. 2º- Os incentivos previstos nos incisos I e II do artigo anterior poderão ser concedidos até o exercício de 2027 ao empreendimento mencionado no Art. 1º.

Art. 3º - Os benefícios fiscais, concedidos pela presente lei, cessarão, se o empreendimento alterar o ramo de atividade, sem a prévia e expressa análise e autorização da Prefeitura Municipal de Serrinha – BA, bem como se deixar de exercer a atividade a que se destina por período superior a 120 (cento e vinte) dias.

Art. 4º - O Poder Executivo, através de Decreto Municipal, poderá regulamentar os procedimentos de concessão de benefícios fiscais de que trata o art. 2º desta lei.

Art. 5º - Esta Lei entrará em vigor na data de sua publicação.

GABINETE DO PREFEITO MUNICIPAL DE SERRINHA, ESTADO DA BAHIA, em 27 de novembro de 2025.

CYRO NOVAIS
PREFEITO MUNICIPAL

LEI (Nº 1502/2025)



LEI Nº 1.502/2025.

Altera a redação do artigo 44 e parágrafo único da Lei Municipal nº. 749/2007 que “ Dispõe sobre a alteração no Plano de Cargo, Carreira e Vencimentos do Quadro da Rede Pública Municipal de Ensino do Município de Serrinha ”, e dá outras providências.

O PREFEITO MUNICIPAL DE SERRINHA, ESTADO DA BAHIA, no uso de suas atribuições conferidas em lei, faz saber que o Plenário da Câmara aprovou e eu sanciono e faço publicar a seguinte lei:

Art. 1º - O artigo 44 e seu parágrafo único da Lei Municipal nº. 749/2007 que sobre a alteração no Plano de Cargo, Carreira e Vencimentos do Quadro da Rede Pública Municipal de Ensino do Município de Serrinha, passam a ter a seguinte redação:

Art. 44 - Fica autorizado o Chefe do Poder Executivo a conceder abono especial, no final de cada exercício financeiro, a todos os profissionais que compõem a educação municipal e que estejam em efetivo exercício na educação básica, sempre que os gastos com pessoal não atingirem a aplicação mínima de 70% (setenta por cento) do recurso do FUNDEB.

Parágrafo único. A distribuição do recurso de que trata o caput deste artigo, será de forma igualitária, dividida pelo número total de profissionais, devendo-se observar a jornada de trabalho de cada profissional da educação”

Art. 2º - Esta Lei entrará em vigor na data da sua publicação, ficando revogadas as disposições em contrário.

GABINETE DO PREFEITO MUNICIPAL DE SERRINHA, ESTADO DA BAHIA, em 03 de dezembro de 2025.

Cyro Novais
PREFEITO MUNICIPAL

LEI (Nº 1503/2025)



LEI Nº 1.503/2025.

Altera os artigos 34 e 61 da Lei Municipal nº 993/2013 que “Dispõe sobre a Estrutura Administrativa da Prefeitura Municipal de Serrinha e dá outras providências.”

O PREFEITO MUNICIPAL DE SERRINHA, ESTADO DA BAHIA, no uso de suas atribuições conferidas em lei, faz saber que o Plenário da Câmara aprovou e eu sanciono e faço publicar a seguinte lei:

Art. 1º - O inciso I constante do §2º do artigo 34º da Lei Municipal nº 993/2013 passa a vigorar com a seguinte redação:

§2º. Órgãos da Administração Direta

I - Gabinete do Secretário

- a) Secretário
- b) Diretoria-Geral

Art. 2º - Fica incluído o inciso VIII no §2º do artigo 61º da Lei Municipal nº 993/2013 que passa a vigorar com a seguinte redação:

Art. 61. A Secretaria Municipal de Desenvolvimento Econômico e Serviços Públicos tem a seguinte estrutura básica:

§2º Órgãos da Administração Direta

(...)

VIII – Guarda Municipal de Serrinha

Art. 3º - Esta Lei entra em vigor na data de sua publicação.

GABINETE DO PREFEITO MUNICIPAL DE SERRINHA, ESTADO DA BAHIA, em 03 de dezembro de 2025.

Cyro Novais
PREFEITO MUNICIPAL

LEI (Nº 1504/2025)



LEI Nº 1.504/2025.

“Altera a Lei Municipal nº 1.477 de 12 de Junho de 2025 que Institui o Plano Plurianual - PPA para o quadriênio 2026-2029 e dá outras providências”.

O PREFEITO MUNICIPAL DE SERRINHA, ESTADO DA BAHIA, no uso de suas atribuições conferidas em lei, faz saber que o Plenário da Câmara aprovou e eu sanciono e faço publicar a seguinte lei:

Art. 1º - Fica o Poder Executivo autorizado a promover adequações no texto da na Lei Municipal nº 1.477 de 12 de Junho de 2025 que Institui o Plano Plurianual - PPA para o quadriênio 2026-2029, passando a vigorar com os seguintes artigos:

Art. 15 - Para fins do disposto nesta Lei, considera-se:

I - Agenda Transversal - conjunto de atributos que encaminha problemas complexos de políticas públicas, podendo contemplar aquelas focalizadas em públicos-alvo ou temas específicos, que necessitam de uma abordagem multidimensional e integrada por parte do Estado para serem encaminhados de maneira eficaz e efetiva;

Art. 16 - São agendas transversais do PPA 2026-2029:

I - crianças e adolescentes;

Art. 17 - Compõe o PPA 2026-2029:

I - Anexo A - Programas com valor global, objetivo geral, órgão responsável, objetivos específicos, indicadores e metas;

II - Anexo B - Agendas transversais;

§ 1º- Até 180 dias após a data de publicação desta Lei, o Poder Executivo divulgará, em sítio eletrônico oficial, rol dos atributos gerenciais do PPA (entregas de todos os Objetivos dos Programas) bem como as agendas transversais completas com as entregas planejadas.

Art. 2º - Os artigos, integrantes da Lei Municipal n.º 1.477/2025, após a inserção descrita no artigo anterior, devem ser renumerados.

Art. 3º - O Poder Executivo dará publicidade nas modificações promovidas por esta Lei.

Art. 4º - Esta Lei entra em vigor na data de sua publicação.

GABINETE DO PREFEITO MUNICIPAL DE SERRINHA, ESTADO DA BAHIA, em 03 de dezembro de 2025.

Cyro Novais
PREFEITO MUNICIPAL

PORTARIA (Nº 1167 1169 1172 1187/2025)



PORTARIA Nº 1167 de 01 de dezembro de 2025

Fica readaptada a servidora pública Vanuzia Lisboa Pinto, para exercer funções Administrativas e dá outras providências.

O PREFEITO DO MUNICÍPIO DE SERRINHA, ESTADO DA BAHIA, no uso de suas atribuições, conferidas pelo artigo 82, inciso II, da Lei Orgânica do Município, tendo em vista o Processo Administrativo nº 005005/2025 no qual consta parecer jurídico proferido pela Procuradoria Geral do Município,

CONSIDERANDO os laudos médicos emitidos pelos membros que compõem a Junta Médica Oficial do Município, nos quais se verifica que a servidora pública Maria das Graças Bacelar Pimentel, matrícula nº. 5239 está inapta para o exercício das funções de Servente;

CONSIDERANDO o caput do artigo 55 do Estatuto dos Servidores do Município de Serrinha-Bahia (Lei Municipal 690/2006).

RESOLVE:

Art. 1 Fica readaptada a servidora Vanuzia Lisboa Pinto, matrícula nº. 5239, deixando de exercer as atividades do cargo de Servente, para exercer funções Administrativas compatíveis com sua patologia. Devendo a servidora passar por nova avaliação no período de 02 (dois) anos.

Art. 2 Esta Portaria entra em vigor na data da sua publicação, revogadas as disposições em contrário.

GABINETE DO PREFEITO, SERRINHA, BAHIA, em 01 de dezembro de 2025

CYRO NOVAIS
Prefeito

GUSTAVO RAFAEL PASTOR FIGUEIREDO
Secretário Mun. de Administração

MARIA BETANIA DA SILVA PEREIRA
Secretária Mun. de Educação



PORTARIA Nº 1168 de 01 de dezembro de 2025

O PREFEITO DO MUNICÍPIO DE SERRINHA, ESTADO DA BAHIA, no uso de suas atribuições, conferidas pelo artigo 82, inciso II, "a" da Lei Orgânica do Município, em conformidade com disposto previsto no Estatuto dos Servidores Públicos do Município, **CONSIDERANDO** o Processo Administrativo nº 006010/2025,

RESOLVE:

Art. 1. Conceder Licença Maternidade, no período de 180 (cento e oitenta) dias, a partir de 3/11/2025 até 2/5/2026 à servidora **MARIA CLARA MOTA COUTINHO PASTOR FIGUEREDO**, lotada na Secretaria Municipal de Saúde, matrícula nº 164148.

Art. 2 Esta Portaria entra em vigor na data da sua publicação, revogadas as disposições em contrário.

GABINETE DO PREFEITO, SERRINHA, BAHIA, em 01 de dezembro de 2025

CYRO NOVAIS
Prefeito

GUSTAVO RAFAEL PASTOR FIGUEIREDO
Secretário Mun. de Administração

ALEXANDRO DOS REIS MENEZES
Secretário Mun. de Saúde





PORTARIA Nº 1169 de 02 de dezembro de 2025

O PREFEITO DO MUNICÍPIO DE SERRINHA, ESTADO DA BAHIA, no uso de suas atribuições, conferidas pelo art. 82, inciso II, da Lei Orgânica do Município, e, com base na Lei 993/2013, alterada pela Lei 1463/2024,

RESOLVE:

Art.1 Nomear **ANTÔNIO CARLOS DE FREITAS OLIVEIRA**, para o cargo comissionado de Coordenador III, símbolo CC-8, da Coordenadoria de Desenvolvimento Setorial de Cultura, da estrutura da Secretaria Municipal de Cultura e Juventude.

Art.2 Esta Portaria entra em vigor na data da sua publicação, com efeitos retroativos a 01 de dezembro de 2025, revogadas as disposições em contrário.

GABINETE DO PREFEITO, SERRINHA, BAHIA, em 02 de dezembro de 2025

CYRO NOVAIS
Prefeito

GUSTAVO RAFAEL PASTOR FIGUEIREDO
Secretário Mun. de Administração

JOÃO NOGUEIRA DE SANTANA
Secretário Municipal de Cultura e Juventude





PORTARIA Nº 1172 de 02 de dezembro de 2025

O PREFEITO DO MUNICÍPIO DE SERRINHA, ESTADO DA BAHIA, no uso de suas atribuições, conferidas pelo art. 82, inciso II, da Lei Orgânica do Município, e, com base na Lei 993/2013,

RESOLVE:

Art.1º. Nomear **ADEMILSON OLIVEIRA DE CARVALHO**, para o cargo comissionado de Coordenador III, símbolo CC-8, da Coordenadoria Setorial de Habitação Rural, da estrutura da Secretaria Municipal de Agricultura.

Art.2º. Esta Portaria entra em vigor na data da sua publicação, com efeitos retroativos a 01 de dezembro de 2025, revogadas as disposições em contrário.

GABINETE DO PREFEITO, SERRINHA, BAHIA, em 02 de dezembro de 2025

CYRO NOVAIS
Prefeito

GUSTAVO RAFAEL PASTOR FIGUEIREDO
Secretário Mun. de Administração

RENILDO DE MIRANDA
Secretário Mun. de Agricultura





PORTARIA Nº 1173 de 02 de dezembro de 2025

O PREFEITO DO MUNICÍPIO DE SERRINHA, ESTADO DA BAHIA, no uso de suas atribuições, conferidas pelo art. 82, inciso II, da Lei Orgânica do Município, e, com base na Lei 993/2013,

RESOLVE:

Art.1º. Nomear **AELSON ARAÚJO EVANGELISTA DOS SANTOS**, para o cargo comissionado de Chefe do Setor de Gerenciamento de Serviços de Alta Complexidade, símbolo CC-10, da estrutura da Secretaria Municipal de Desenvolvimento Social.

Art.2º. Esta Portaria entra em vigor na data da sua publicação, com efeitos retroativos a 01 de dezembro de 2025, revogadas as disposições em contrário.

GABINETE DO PREFEITO, SERRINHA, BAHIA, em 02 de dezembro de 2025

CYRO NOVAIS
Prefeito

GUSTAVO RAFAEL PASTOR FIGUEIREDO
Secretário Mun. de Administração

JOE HERUNDINA GOUVEIA CRUZ
Secretária Municipal de Desenvolvimento Social



PORTARIA Nº 1174 de 02 de dezembro de 2025

O PREFEITO DO MUNICÍPIO DE SERRINHA, ESTADO DA BAHIA, no uso de suas atribuições, conferidas pelo art. 82, inciso II, da Lei Orgânica do Município, e, com base na Lei 993/2013,

RESOLVE:

Art.1º. Nomear **BÁRBARA LUANA SOUZA SILVA**, para o cargo comissionado de Coordenador III, símbolo CC-8, da Coordenadoria de Benefícios de Prestação Continuada e Eventuais, da estrutura da Secretaria Municipal de Desenvolvimento Social.

Art.2º. Esta Portaria entra em vigor na data da sua publicação, com efeitos retroativos a 01 de dezembro de 2025, revogadas as disposições em contrário.

GABINETE DO PREFEITO, SERRINHA, BAHIA, em 02 de dezembro de 2025

CYRO NOVAIS
Prefeito

GUSTAVO RAFAEL PASTOR FIGUEIREDO
Secretário Mun. de Administração

JOE HERUNDINA GOUVEIA CRUZ
Secretária Municipal de Desenvolvimento Social





PORTARIA Nº 1175 de 02 de dezembro de 2025

O PREFEITO DO MUNICÍPIO DE SERRINHA, ESTADO DA BAHIA, no uso de suas atribuições, conferidas pelo art. 82, inciso II, da Lei Orgânica do Município, e, com base na Lei 993/2013,

RESOLVE:

Art.1º. Nomear **CLÁUDIO EDUARDO COSME DA SILVA**, para o cargo comissionado de Chefe do Setor de Patrimônio, símbolo CC-10, da estrutura da Secretaria Municipal de Desenvolvimento Social.

Art.2º. Esta Portaria entra em vigor na data da sua publicação, com efeitos retroativos a 01 de dezembro de 2025, revogadas as disposições em contrário.

GABINETE DO PREFEITO, SERRINHA, BAHIA, em 02 de dezembro de 2025

CYRO NOVAIS
Prefeito

GUSTAVO RAFAEL PASTOR FIGUEIREDO
Secretário Mun. de Administração

JOE HERUNDINA GOUVEIA CRUZ
Secretária Municipal de Desenvolvimento Social





PORTARIA Nº 1176 de 02 de dezembro de 2025

O PREFEITO DO MUNICÍPIO DE SERRINHA, ESTADO DA BAHIA, no uso de suas atribuições, conferidas pelo art. 82, inciso II, da Lei Orgânica do Município, e, com base na Lei 993/2013,

RESOLVE:

Art.1º. Nomear **ELIANA MASCARENHA DE ALMEIDA OLIVEIRA**, para o cargo comissionado de Coordenador III, símbolo CC-8, Coordenadoria de Promoção Social, Capacitação e Integração de Mão-de-Obra, da estrutura da Secretaria Municipal de Desenvolvimento Social.

Art.2º. Esta Portaria entra em vigor na data da sua publicação, com efeitos retroativos a 01 de dezembro de 2025, revogadas as disposições em contrário.

GABINETE DO PREFEITO, SERRINHA, BAHIA, em 02 de dezembro de 2025

CYRO NOVAIS
Prefeito

GUSTAVO RAFAEL PASTOR FIGUEIREDO
Secretário Mun. de Administração

JOE HERUNDINA GOUVEIA CRUZ
Secretária Municipal de Desenvolvimento Social





PORTARIA Nº 1177 de 02 de dezembro de 2025

O PREFEITO DO MUNICÍPIO DE SERRINHA, ESTADO DA BAHIA, no uso de suas atribuições, conferidas pelo art. 82, inciso II, da Lei Orgânica do Município, e, com base na Lei 993/2013,

RESOLVE:

Art.1º. Nomear **LUISE SILVA DE JESUS ALVEZ**, para o cargo comissionado de Coordenador III, símbolo CC-8, na Coordenadoria de Cidadania e Direitos Humanos, da estrutura da Secretaria Municipal de Desenvolvimento Social.

Art.2º. Esta Portaria entra em vigor na data da sua publicação, com efeitos retroativos a 01 de dezembro de 2025, revogadas as disposições em contrário.

GABINETE DO PREFEITO, SERRINHA, BAHIA, em 02 de dezembro de 2025

CYRO NOVAIS
Prefeito

GUSTAVO RAFAEL PASTOR FIGUEIREDO
Secretário Mun. de Administração

JOE HERUNDINA GOUVEIA CRUZ
Secretária Municipal de Desenvolvimento Social





PORTARIA Nº 1178 de 02 de dezembro de 2025

O **PREFEITO DO MUNICÍPIO DE SERRINHA, ESTADO DA BAHIA**, no uso de suas atribuições, conferidas pelo art. 82, inciso II, da Lei Orgânica do Município, e, com base na Lei 993/2013,

RESOLVE:

Art.1º. Nomear **SELMA DA CRUZ SOUZA**, para o cargo comissionado de Ouvidora Setorial, símbolo ASS-IV, da estrutura da Secretaria Municipal de Desenvolvimento Social.

Art.2º. Esta Portaria entra em vigor na data da sua publicação, com efeitos retroativos a 01 de dezembro de 2025, revogadas as disposições em contrário.

GABINETE DO PREFEITO, SERRINHA, BAHIA, em 02 de dezembro de 2025

CYRO NOVAIS
Prefeito

GUSTAVO RAFAEL PASTOR FIGUEIREDO
Secretário Mun. de Administração

JOE HERUNDINA GOUVEIA CRUZ
Secretária Municipal de Desenvolvimento Social





PORTARIA Nº 1179 de 02 de dezembro de 2025

O PREFEITO DO MUNICÍPIO DE SERRINHA, ESTADO DA BAHIA, no uso de suas atribuições, conferidas pelo art. 82, inciso II, da Lei Orgânica do Município, e, com base na Lei 993/2013,

RESOLVE:

Art.1º. Nomear **JAMESON COSTA PINTO**, para o cargo comissionado de Coordenador III, símbolo CC-8, na Coordenadoria de Manutenção, Patrimônio e Logística, da estrutura da Secretaria Municipal de Desenvolvimento Social.

Art.2º. Esta Portaria entra em vigor na data da sua publicação, com efeitos retroativos a 01 de dezembro de 2025, revogadas as disposições em contrário.

GABINETE DO PREFEITO, SERRINHA, BAHIA, em 02 de dezembro de 2025

CYRO NOVAIS
Prefeito

GUSTAVO RAFAEL PASTOR FIGUEIREDO
Secretário Mun. de Administração

JOE HERUNDINA GOUVEIA CRUZ
Secretária Municipal de Desenvolvimento Social





PORTARIA Nº 1180 de 02 de dezembro de 2025

O PREFEITO DO MUNICÍPIO DE SERRINHA, ESTADO DA BAHIA, no uso de suas atribuições, conferidas pelo art. 82, inciso II, da Lei Orgânica do Município, e, com base na Lei 993/2013,

RESOLVE:

Art.1º. Nomear **MARTHA MACIEL FRANÇA PRADO**, para o cargo comissionado de Coordenador III, símbolo CC-8, na Coordenadoria de Gestão do Trabalho e de Vigilância Socioassistencial, da estrutura da Secretaria Municipal de Desenvolvimento Social.

Art.2º. Esta Portaria entra em vigor na data da sua publicação, com efeitos retroativos a 01 de dezembro de 2025, revogadas as disposições em contrário.

GABINETE DO PREFEITO, SERRINHA, BAHIA, em 02 de dezembro de 2025

CYRO NOVAIS
Prefeito

GUSTAVO RAFAEL PASTOR FIGUEIREDO
Secretário Mun. de Administração

JOE HERUNDINA GOUVEIA CRUZ
Secretária Municipal de Desenvolvimento Social





PORTARIA Nº 1181 de 02 de dezembro de 2025

O **PREFEITO DO MUNICÍPIO DE SERRINHA, ESTADO DA BAHIA**, no uso de suas atribuições, conferidas pelo art. 82, inciso II, da Lei Orgânica do Município, e, com base na Lei 993/2013,

RESOLVE:

Art.1º. Nomear **THALLY BRITO DOS SANTOS**, para o cargo comissionado de Coordenador III, na Coordenadoria de Execução Orçamentária, símbolo CC-8, da estrutura da Secretaria Municipal de Desenvolvimento Social.

Art.2º. Esta Portaria entra em vigor na data da sua publicação, com efeitos retroativos a 01 de dezembro de 2025, revogadas as disposições em contrário.

GABINETE DO PREFEITO, SERRINHA, BAHIA, em 02 de dezembro de 2025

CYRO NOVAIS
Prefeito

GUSTAVO RAFAEL PASTOR FIGUEIREDO
Secretário Mun. de Administração

JOE HERUNDINA GOUVEIA CRUZ
Secretária Municipal de Desenvolvimento Social





PORTARIA Nº 1182 de 02 de dezembro de 2025

O PREFEITO DO MUNICÍPIO DE SERRINHA, ESTADO DA BAHIA, no uso de suas atribuições, conferidas pelo art. 82, inciso II, da Lei Orgânica do Município, e, com base na Lei 993/2013,

RESOLVE:

Art.1º. Nomear **EDE FERREIRA DE OLIVEIRA**, para o cargo comissionado de Coordenador III, símbolo CC-8, da estrutura da Secretaria Municipal de Desenvolvimento Econômico e Serviços Públicos.

Art.2º. Esta Portaria entra em vigor na data da sua publicação, com efeitos retroativos a 01 de dezembro de 2025, revogadas as disposições em contrário.

GABINETE DO PREFEITO, SERRINHA, BAHIA, em 02 de dezembro de 2025

CYRO NOVAIS
Prefeito

GUSTAVO RAFAEL PASTOR FIGUEIREDO
Secretário Mun. de Administração

NILTON PAIXÃO SILVA SANTOS
Secretário Mun. de Desenvolvimento Econômico e Serviços Públicos





PORTARIA Nº 1183 de 02 de dezembro de 2025

O **PREFEITO DO MUNICÍPIO DE SERRINHA, ESTADO DA BAHIA**, no uso de suas atribuições, conferidas pelo art. 82, inciso II, da Lei Orgânica do Município, e, com base na Lei 993/2013,

RESOLVE:

Art.1º. Nomear **ARIOSVALDO MELO SAMPAIO**, para o cargo comissionado de Coordenador III, símbolo CC-8, da estrutura da Secretaria Municipal de Desenvolvimento Econômico e Serviços Públicos.

Art.2º. Esta Portaria entra em vigor na data da sua publicação, com efeitos retroativos a 01 de dezembro de 2025, revogadas as disposições em contrário.

GABINETE DO PREFEITO, SERRINHA, BAHIA, em 02 de dezembro de 2025

CYRO NOVAIS
Prefeito

GUSTAVO RAFAEL PASTOR FIGUEIREDO
Secretário Mun. de Administração

NILTON PAIXÃO SILVA SANTOS
Secretário Mun. de Desenvolvimento Econômico e Serviços Públicos





PORTARIA Nº 1184 de 02 de dezembro de 2025

O PREFEITO DO MUNICÍPIO DE SERRINHA, ESTADO DA BAHIA, no uso de suas atribuições, conferidas pelo art. 82, inciso II, da Lei Orgânica do Município, e, com base na Lei 993/2013,

RESOLVE:

Art.1º. Nomear **IRAMILSON BISPO DA CRUZ**, para o cargo comissionado de Coordenador III, símbolo CC-8, da estrutura da Secretaria Municipal de Desenvolvimento Econômico e Serviços Públicos.

Art.2º. Esta Portaria entra em vigor na data da sua publicação, com efeitos retroativos a 01 de dezembro de 2025, revogadas as disposições em contrário.

GABINETE DO PREFEITO, SERRINHA, BAHIA, em 02 de dezembro de 2025

CYRO NOVAIS
Prefeito

GUSTAVO RAFAEL PASTOR FIGUEIREDO
Secretário Mun. de Administração

NILTON PAIXÃO SILVA SANTOS
Secretário Mun. de Desenvolvimento Econômico e Serviços Públicos





PORTARIA Nº 1185 de 02 de dezembro de 2025

O PREFEITO DO MUNICÍPIO DE SERRINHA, ESTADO DA BAHIA, no uso de suas atribuições, conferidas pelo art. 82, inciso II, da Lei Orgânica do Município, e, com base na Lei 993/2013,

RESOLVE:

Art.1º. Nomear **IVANEIDE MOTA DOS SANTOS FERRAZ**, para o cargo comissionado de Coordenador III, símbolo CC-8, da estrutura da Secretaria Municipal de Desenvolvimento Econômico e Serviços Públicos.

Art.2º. Esta Portaria entra em vigor na data da sua publicação, com efeitos retroativos a 01 de dezembro de 2025, revogadas as disposições em contrário.

GABINETE DO PREFEITO, SERRINHA, BAHIA, em 02 de dezembro de 2025

CYRO NOVAIS
Prefeito

GUSTAVO RAFAEL PASTOR FIGUEIREDO
Secretário Mun. de Administração

NILTON PAIXÃO SILVA SANTOS
Secretário Mun. de Desenvolvimento Econômico e Serviços Públicos





PORTARIA Nº 1186 de 03 de dezembro de 2025

O PREFEITO DO MUNICÍPIO DE SERRINHA, ESTADO DA BAHIA, no uso de suas atribuições, conferidas pelo art. 82, inciso II, da Lei Orgânica do Município, e, com base na Lei 993/2013,

CONSIDERANDO o Processo Seletivo dos Gestores Escolares da Rede Municipal de Ensino, estabelecido pelo Edital nº 001/2023,

RESOLVE:

Art.1º. EXONERAR a pedido, **DANIELE SILVA DE JESUS**, nomeada através da Portaria nº 165/2024, do cargo comissionado de Diretor de Escola, símbolo CC-7, da Escola José Ramos da Silva, da estrutura da Secretaria Municipal de Educação.

Art.2º. Esta Portaria entra em vigor na data da sua publicação, com efeitos retroativos a 28 de novembro de 2025, revogadas as disposições em contrário.

GABINETE DO PREFEITO, SERRINHA, BAHIA, em 03 de dezembro de 2025

CYRO NOVAIS
Prefeito

GUSTAVO RAFAEL PASTOR FIGUEIREDO
Secretário Mun. de Administração

MARIA BETANIA DA SILVA PEREIRA
Secretária Mun. de Educação





PORTARIA Nº 1187 de 03 de dezembro de 2025

O PREFEITO DO MUNICÍPIO DE SERRINHA, ESTADO DA BAHIA, no uso de suas atribuições, conferidas pelo art. 82, inciso II, da Lei Orgânica do Município, e, com base na Lei 993/2013,

RESOLVE:

Art.1º. EXONERAR a pedido, **MARIA JOSÉ DE JESUS SILVA**, nomeada através da Portaria nº 326/2024, do cargo comissionado de Vice-Diretor de Escola, símbolo CC-9, da Creche Municipal Arlete Silva, da estrutura da Secretaria Municipal de Educação.

Art.2º. Esta Portaria entra em vigor na data da sua publicação, com efeitos retroativos a 28 de novembro de 2025, revogadas as disposições em contrário.

GABINETE DO PREFEITO, SERRINHA, BAHIA, em 03 de dezembro de 2025

CYRO NOVAIS
Prefeito

GUSTAVO RAFAEL PASTOR FIGUEIREDO
Secretário Mun. de Administração

MARIA BETANIA DA SILVA PEREIRA
Secretária Mun. de Educação



ÓRGÃO/SETOR: SECRETARIA DA FAZENDA E PLANEJAMENTO - SEFAP

CATEGORIA: ATOS OFICIAIS

DECRETO ALTERAÇÃO QDD (Nº 237/2025)



ESTADO DA BAHIA
PREFEITURA MUNICIPAL DE SERRINHA
PCA LUIZ NOGUEIRA, 495 - CENTRO
Serrinha - BA
C.N.P.J.: 13.845.086/0001-03

DEZEMBRO/2025

DECRETO 237/2025

ALTERAÇÃO DO QDD no valor de 825.000,00 (OITOCENTOS E VINTE E CINCO MIL REAIS) e dá outras providências.

O(A) Prefeito(a) Municipal de SERRINHA, ESTADO DA BAHIA, no uso de suas atribuições legais, constitucionais e de acordo com o que lhe confere a Lei Nº 1438 / 2024,

DECRETA

Art. 1º - Fica alterado o QDD - Quadro de Detalhamento da Despesa, aprovado pelo(a) decreto correspondente a Programação das Despesas das Secretarias Municipais e dos Órgãos diretamente subordinados ao Prefeito(a), conforme detalhamento abaixo:

6201 FUNDO MUNICIPAL DE EDUCAÇÃO		
2021 MANUTENÇÃO DA EDUCAÇÃO FUNDAMENTAL (PESSOAL)		
31901300 - 15401070	Obrigações Patronais	800.000,00
		Soma da Ação: 800.000,00
		Soma da Unidade: 800.000,00
6401 FUNDO MUNICIPAL DE ASSISTÊNCIA SOCIAL		
2049 GESTÃO DOS RECURSOS DA PRIMEIRA INFÂNCIA NO SUAS (CRIANÇA FELIZ)		
33903900 - 16600000	Outros Serviços de Terceiros - Pessoa Jurídica	20.000,00
		Soma da Ação: 20.000,00
2052 MANUTENÇÃO DO BLOCO DA PROTEÇÃO SOCIAL BÁSICA		
33903900 - 16610000	Outros Serviços de Terceiros - Pessoa Jurídica	5.000,00
		Soma da Ação: 5.000,00
		Soma da Unidade: 25.000,00
		Total Geral: 825.000,00

Art. 2º - Os recursos para atender as adições previstas no artigo 1º decorrem de reduções das seguintes dotações orçamentárias:

6201 FUNDO MUNICIPAL DE EDUCAÇÃO		
2021 MANUTENÇÃO DA EDUCAÇÃO FUNDAMENTAL (PESSOAL)		
31901100 - 15401070	Vencimentos e Vantagens Fixas - Pessoal Civil	800.000,00
		Soma da Ação: 800.000,00
		Soma da Unidade: 800.000,00
6401 FUNDO MUNICIPAL DE ASSISTÊNCIA SOCIAL		
2049 GESTÃO DOS RECURSOS DA PRIMEIRA INFÂNCIA NO SUAS (CRIANÇA FELIZ)		
33903000 - 16600000	Material de Consumo	20.000,00
		Soma da Ação: 20.000,00
2052 MANUTENÇÃO DO BLOCO DA PROTEÇÃO SOCIAL BÁSICA		
33903000 - 16610000	Material de Consumo	5.000,00
		Soma da Ação: 5.000,00
		Soma da Unidade: 25.000,00
		Total Geral: 825.000,00

Art. 3º - Este(a) Decreto entrará em vigor na data de sua publicação, revogadas todas as disposições em contrário.

Município de Serrinha, Estado Da Bahia 5 de dezembro de 2025.

CYRO OLIVEIRA SILVA NOVAIS
PREFEITO Mat.12178

DECRETO - ORÇAMENTÁRIO / SUPLEMENTAR (Nº 238/2025)



ESTADO DA BAHIA
PREFEITURA MUNICIPAL DE SERRINHA
PCA LUIZ NOGUEIRA, 495 - CENTRO
Serrinha - BA
C.N.P.J.: 13.845.086/0001-03

DEZEMBRO/2025

DECRETO 238/2025

Abre CRÉDITO SUPLEMENTAR no valor de 545.066,00 (QUINHENTOS E QUARENTA E CINCO MIL E SESENTA E SEIS REAIS) e dá outras providências.

O(A) Prefeito(a) Municipal de SERRINHA, ESTADO DA BAHIA, no uso de suas atribuições legais, constitucionais e de acordo com o que lhe confere a Lei Nº 1462 / 2024,

DECRETA

Art. 1º - Fica aberto CRÉDITO SUPLEMENTAR, na importância supra, para reforço das seguintes Dotações:

6101 SECRETARIA MUNICIPAL DA FAZENDA E PLANEJAMENTO		
2015 MANUTENÇÃO DA SECRETARIA MUNICIPAL DA FAZENDA E PLANEJAMENTO		
33903900 - 15000000	Outros Serviços de Terceiros - Pessoa Jurídica	6.000,00
	Soma da Ação:	6.000,00
	Soma da Unidade:	6.000,00
 6201 FUNDO MUNICIPAL DE EDUCAÇÃO		
2028 MANUTENÇÃO DA EDUCAÇÃO INFANTIL (PESSOAL)		
31901300 - 15421070	Obrigações Patronais	377.266,00
	Soma da Ação:	377.266,00
	Soma da Unidade:	377.266,00
 6501 SECRETARIA MUNICIPAL DE DESENVOLVIMENTO URBANO, HABITAÇÃO E MEIO AMBIENTE		
2057 MANUTENÇÃO DA LIMPEZA PÚBLICA		
33903900 - 15000000	Outros Serviços de Terceiros - Pessoa Jurídica	160.000,00
	Soma da Ação:	160.000,00
	Soma da Unidade:	160.000,00
 6601 SECRETARIA MUNICIPAL DE AGRICULTURA		
2061 MANUTENÇÃO DA SECRETARIA DE AGRICULTURA		
33903000 - 15000000	Material de Consumo	1.500,00
33903900 - 15000000	Outros Serviços de Terceiros - Pessoa Jurídica	300,00
	Soma da Ação:	1.800,00
	Soma da Unidade:	1.800,00
	Total Geral:	545.066,00

Art. 2º - Para fazer face ao Crédito aberto no artigo 1º, utilizar-se-ão os recursos de anulação total e/ou parcial de dotações, de acordo com o previsto no Art. 43, parágrafo 1º, inciso III da Lei 4.320/64, conforme discriminação abaixo:

6201 FUNDO MUNICIPAL DE EDUCAÇÃO		
2021 MANUTENÇÃO DA EDUCAÇÃO FUNDAMENTAL (PESSOAL)		
31901100 - 15401070	Vencimentos e Vantagens Fixas - Pessoal Civil	377.266,00
	Soma da Ação:	377.266,00
	Soma da Unidade:	377.266,00
 6801 SECRETARIA MUNICIPAL DE CULTURA, ESPORTE E LAZER		
2070 PROMOÇÃO DE EVENTOS CULTURAIS E TRADICIONAIS		
33903900 - 15000000	Outros Serviços de Terceiros - Pessoa Jurídica	167.800,00
	Soma da Ação:	167.800,00
	Soma da Unidade:	167.800,00
	Total Geral:	545.066,00



ESTADO DA BAHIA
PREFEITURA MUNICIPAL DE SERRINHA

PCA LUIZ NOGUEIRA, 495 - CENTRO
Serrinha - BA
C.N.P.J.: 13.845.086/0001-03

DEZEMBRO/2025

DECRETO 238/2025

Art. 3º - Este(a) Decreto entrará em vigor na data de sua publicação, revogadas todas as disposições em contrário.
Município de Serrinha, Estado Da Bahia 5 de dezembro de 2025.

CYRO OLIVEIRA SILVA NOVAIS
PREFEITO Mat.12178