

LEI (Nº 1500/2025)



LEI Nº 1.500/2025.

Estima a receita e fixa a despesa do Município de Serrinha, para o exercício financeiro de 2026 e determina outras providências.

O PREFEITO MUNICIPAL DE SERRINHA, ESTADO DA BAHIA, no uso de suas atribuições legais, que lhe são conferidas pela Lei Orgânica do Município, faz saber que o Plenário da Câmara Municipal aprovou e eu sanciono e faço publicar a seguinte lei:

CAPÍTULO I

DO CONTÉUDO DA LEI ORÇAMENTÁRIA

Art. 1º -Esta Lei estima a receita e fixa a despesa do Orçamento – Programa do Município de **SERRINHA** para o exercício financeiro de 2026, compreendendo:

- I – O orçamento fiscal, referente aos Poderes Legislativo e Executivo, seus órgãos e entidades da Administração Municipal;
- II – O orçamento da seguridade social, abrangendo os órgãos e fundos a ela vinculados;

Parágrafo único – os valores desta Lei e de seus anexos estão expressos a preços de julho de 2025.

CAPÍTULO II
DOS ORÇAMENTOS FISCAL E DA SEGURIDADE SOCIAL

SEÇÃO I
DA ESTIMATIVA DA RECEITA

Art. 2º - A receita total, nos orçamentos fiscal e seguridade social, é estimada em R\$540.000.000,00 (quinhentos e quarenta milhões).

Art. 3º - As receitas, decorrentes da arrecadação, pelo Tesouro Municipal, de tributos, contribuições e outras receitas correntes e de capital, previstas na legislação vigente, são estimadas com o seguinte desdobramento:



DISCRIMINAÇÃO	RECURSOS	TOTAL
RECEITAS CORRENTES	573.492.000,00	573.492.000,00
Impostos, Taxas e Contribuições de Melhoria	42.876.000,00	42.876.000,00
Contribuições	2.003.000,00	2.003.000,00
Receita Patrimonial	7.102.000,00	7.102.000,00
Transferências Correntes	517.680.000,00	517.680.000,00
Outras receitas correntes	3.002.000,00	3.002.000,00
RECEITA DE CAPITAL	16.556.000,00	16.556.000,00
Alienação de Bens	700.000,00	700.000,00
Transferência de Capital	7.856.000,00	7.856.000,00
	(-)	(-)
DEDUÇÃO DA RECEITA	50.048.000,00)	50.048.000,00)
TOTAL DA RECEITA	<u>540.000.000,00</u>	<u>540.000.000,00</u>

SECAO II **DA FIXAÇÃO DA DESPESA**

Art. 4º - A despesa total, por conta dos recursos previstos neste capítulo, é fixada no mesmo valor da receita total, em R\$540.000.000,00 (quinhentos e quarenta milhões), observada a programação constante desta Lei

1) - por categorias econômicas:

DISCRIMINAÇÃO	RECURSOS	TOTAL
DESPESAS CORRENTES	487.363.000,00	487.363.000,00
Pessoal e Encargos	265.506.000,00	265.506.000,00
Juros e Encargos da Dívida	5.000,00	5.000,00
Outras Despesas Correntes	221.852.000,00	221.852.000,00
DESPESAS DE CAPITAL	48.637.000,00	48.637.000,00
Investimentos	38.209.000,00	38.209.000,00
Amortização da Dívida Interna	10.428.000,00	10.428.000,00
RESERVA DE CONTINGÊNCIA	4.000.000,00	4.000.000,00
TOTAL	<u>540.000.000,00</u>	<u>540.000.000,00</u>



SECAO III DAS AUTORIZAÇÕES

Art. 5º - Fica o Chefe do Executivo autorizado abrir créditos suplementares destinados a reforço de dotações orçamentárias, nos limites e fontes de recursos abaixo indicados:

I – A abrir créditos suplementares:

a) decorrentes de superávit financeiro, apurado, conforme o estabelecido no art. 43, parágrafo 1º, inciso I, e parágrafo 2º da Lei 4.320/64, combinado com o parágrafo único, art. 8º da Lei Complementar nº 101/00.

b) provenientes de excesso de arrecadação, apurado, na forma estabelecida no artigo 43, parágrafo 1º, inciso II e parágrafos 3º e 4º da lei 4.320/64, considerando as fontes de recursos em atendimento ao parágrafo único, art. 8º da Lei Complementar nº 101/00;

c) decorrentes de anulação parcial ou total de dotações, respeitado o limite de 100% (cem por cento), de cada orçamento aprovado por esta Lei, conforme o estabelecido no art. 43, § 1º, Inciso III da Lei 4.320/64.

II – efetuar operações de créditos por antecipação de receita, nos limites fixados pelo Senado Federal e na forma do disposto no art. 38 da Lei Complementar 101/2000.

III – operações de créditos, no limite dos valores contratados.

CAPITULO III DISPOSIÇÕES GERAIS

Art. 6º - Ficam atualizadas as Prioridades e Metas Fiscais para 2026 de que trata a Lei de Diretrizes Orçamentárias, na forma dos demonstrativos, constantes desta lei.

Art. 7º - Esta Lei entrará em vigor a partir de 1º de janeiro de 2026.

GABINETE DO PREFEITO MUNICIPAL DE SERRINHA, ESTADO DA BAHIA,
em 03 de dezembro de 2025.

**CYRO NOVAIS
PREFEITO MUNICIPAL**

DEMONSTRATIVOS CONSOLIDADOS

2026

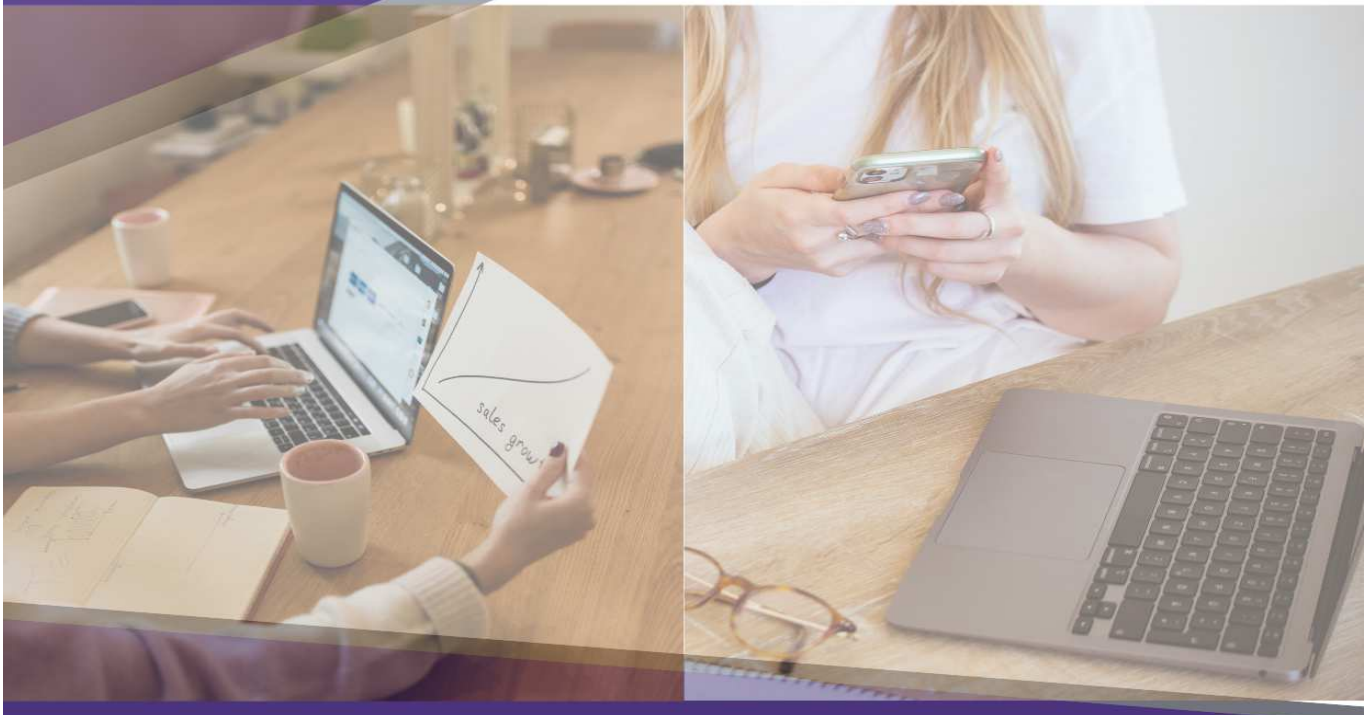

LOA



ESTADO DA BAHIA
PREFEITURA MUNICIPAL DE SERRINHA
VIII - Despesa - Por Função

Anexo 9 da Lei 4.320/64

Especificação	Exercício: 2026		
	Fiscal	Seguridade	Valor
01 - Legislativa	13.800.000,00	0,00	13.800.000,00
02 - Judiciária	739.000,00	0,00	739.000,00
04 - Administração	30.273.000,00	0,00	30.273.000,00
06 - Segurança Pública	4.177.000,00	0,00	4.177.000,00
08 - Assistência Social	0,00	5.982.000,00	5.982.000,00
10 - Saúde	0,00	76.125.000,00	76.125.000,00
12 - Educação	307.791.000,00	0,00	307.791.000,00
13 - Cultura	12.036.000,00	0,00	12.036.000,00
15 - Urbanismo	52.543.000,00	0,00	52.543.000,00
17 - Saneamento	70.000,00	0,00	70.000,00
18 - Gestão Ambiental	2.540.000,00	0,00	2.540.000,00
20 - Agricultura	4.054.000,00	0,00	4.054.000,00
23 - Comércio e Serviços	63.000,00	0,00	63.000,00
26 - Transporte	2.703.000,00	0,00	2.703.000,00
27 - Desporto e Lazer	1.169.000,00	0,00	1.169.000,00
28 - Encargos Especiais	21.935.000,00	0,00	21.935.000,00
99 - Reserva	4.000.000,00	0,00	4.000.000,00
Total Despesa:	457.893.000,00	82.107.000,00	540.000.000,00



ESTADO DA BAHIA
PREFEITURA MUNICIPAL DE SERRINHA
VIII - Despesa - Por Subfunção

Anexo 9 da Lei 4.320/64

Especificação	Exercício: 2026		
	Fiscal	Seguridade	Valor
031 - Ação Legislativa	13.800.000,00	0,00	13.800.000,00
032 - Controle Externo	64.000,00	13.000,00	77.000,00
062 - Defesa do Interesse Público no Processo Judiciário	739.000,00	0,00	739.000,00
122 - Administração Geral	71.866.000,00	30.283.000,00	102.149.000,00
124 - Controle Interno	529.000,00	0,00	529.000,00
125 - Normatização e Fiscalização	2.703.000,00	0,00	2.703.000,00
182 - Defesa Civil	4.177.000,00	0,00	4.177.000,00
243 - Assistência à Criança e ao Adolescente	0,00	258.000,00	258.000,00
244 - Assistência Comunitária	0,00	3.399.000,00	3.399.000,00
301 - Atenção Básica	0,00	20.825.000,00	20.825.000,00
302 - Assistência Hospitalar e Ambulatorial	0,00	22.931.000,00	22.931.000,00
303 - Suporte Profilático e Terapêutico	0,00	407.000,00	407.000,00
304 - Vigilância Sanitária	0,00	243.000,00	243.000,00
305 - Vigilância Epidemiológica	0,00	3.748.000,00	3.748.000,00
306 - Alimentação e Nutrição	8.647.000,00	0,00	8.647.000,00
361 - Ensino Fundamental	188.924.000,00	0,00	188.924.000,00
365 - Educação Infantil	85.843.000,00	0,00	85.843.000,00
391 - Patrimônio Histórico, Artístico, e Arqueológico	8.000,00	0,00	8.000,00
392 - Difusão Cultural	11.093.000,00	0,00	11.093.000,00
451 - Infraestrutura Urbana	8.187.000,00	0,00	8.187.000,00
452 - Serviços Urbanos	20.559.000,00	0,00	20.559.000,00
541 - Preservação e Conservação Ambiental	2.540.000,00	0,00	2.540.000,00
606 - Extensão Rural	401.000,00	0,00	401.000,00
607 - Irrigação	203.000,00	0,00	203.000,00
691 - Promoção Comercial	48.000,00	0,00	48.000,00
782 - Transporte Rodoviário	10.767.000,00	0,00	10.767.000,00
812 - Desporto Comunitário	860.000,00	0,00	860.000,00
846 - Outros Encargos Especiais	21.935.000,00	0,00	21.935.000,00
999 - Reserva de Contingência	4.000.000,00	0,00	4.000.000,00
Total Despesa:	457.893.000,00	82.107.000,00	540.000.000,00



ESTADO DA BAHIA
PREFEITURA MUNICIPAL DE SERRINHA
VIII - Despesa - Por Unidade Orçamentária

Anexo 9 da Lei 4.320/64

Especificação	Exercício: 2026		
	Fiscal	Seguridade	Valor
5301 - CÂMARA MUNICIPAL	13.800.000,00	0,00	13.800.000,00
5401 - GABINETE DO PREFEITO	1.248.000,00	0,00	1.248.000,00
5501 - GABINETE DO VICE-PREFEITO	148.000,00	0,00	148.000,00
5601 - PROCURADORIA GERAL DO MUNICÍPIO	739.000,00	0,00	739.000,00
5701 - CONTROLADORIA GERAL DO MUNICÍPIO	529.000,00	0,00	529.000,00
5801 - COORDENADORIA MUNICIPAL DE PROTEÇÃO E DEFESA CIVIL	50.000,00	0,00	50.000,00
5901 - SECRETARIA MUNICIPAL DE GOVERNO E RELAÇÕES INSTITUCIONAIS	1.834.000,00	0,00	1.834.000,00
6001 - SECRETARIA MUNICIPAL DE ADMINISTRAÇÃO	17.957.000,00	0,00	17.957.000,00
6101 - SECRETARIA MUNICIPAL DA FAZENDA E PLANEJAMENTO	34.008.000,00	0,00	34.008.000,00
6201 - FUNDO MUNICIPAL DE EDUCAÇÃO	307.791.000,00	0,00	307.791.000,00
6301 - FUNDO MUNICIPAL DE SAÚDE	0,00	76.125.000,00	76.125.000,00
6401 - FUNDO MUNICIPAL DE ASSISTÊNCIA SOCIAL	0,00	5.724.000,00	5.724.000,00
6402 - FUNDO MUNICIPAL DOS DIREITOS DA CRIANÇA E DO ADOLESCENTE	0,00	258.000,00	258.000,00
6501 - SECRETARIA MUNICIPAL DE DESENVOLVIMENTO URBANO, HABITAÇÃO E MEIO AMBIENTE	17.021.000,00	0,00	17.021.000,00
6601 - SECRETARIA MUNICIPAL DE AGRICULTURA	4.054.000,00	0,00	4.054.000,00
6701 - SECRETARIA MUNICIPAL DE INFRAESTRUTURA	39.893.000,00	0,00	39.893.000,00
6801 - SECRETARIA MUNICIPAL DE CULTURA E JUVENTUDE	12.036.000,00	0,00	12.036.000,00
6901 - SECRETARIA MUNICIPAL DE DESENVOLVIMENTO ECONÔMICO E SERVIÇOS PÚBLICOS	4.176.000,00	0,00	4.176.000,00
7001 - SECRETARIA MUNICIPAL DE ESPORTE E LAZER	2.609.000,00	0,00	2.609.000,00
Total Despesa:	457.893.000,00	82.107.000,00	540.000.000,00



ESTADO DA BAHIA
PREFEITURA MUNICIPAL DE SERRINHA
XI - Receita e Despesa Prevista por Fonte de Recurso

Exercício: 2026

Fonte	Receita	Despesa
15000000 - Recursos não Vinculados de Impostos	152.105.000,00	104.755.000,00
15001001 - Recurso não Vinculado de Imposto destinado a despesa com Manutenção e Desenvolvimento do Ensino	0,00	19.720.000,00
15001002 - Recurso não Vinculado de Imposto destinado a despesa com Ações e Serviços Públicos de Saúde	0,00	27.630.000,00
15010000 - Outros Recursos não Vinculados	4.089.000,00	4.089.000,00
15400000 - Transferências do FUNDEB - Impostos e Transferências de Impostos	141.200.000,00	7.852.000,00
15401070 - Recursos do FUNDEB - Impostos e Transferências de Impostos destinado a remuneração dos profissionais da educação básica	0,00	133.348.000,00
15410000 - Transferências do FUNDEB - Complementação da União - VAAF	44.000.000,00	44.000.000,00
15420000 - Transferências do FUNDEB - Complementação da União - VAAT	70.000.000,00	26.169.000,00
15421070 - Recursos do FUNDEB - Complementação da União - VAAT destinado a Remuneração dos Profissionais da Educação	0,00	43.831.000,00
15430000 - Transferências do FUNDEB - Complementação da União - VAAR	7.040.000,00	7.040.000,00
15440000 - Recursos de Precatórios do FUNDEF	3.000.000,00	3.000.000,00
15500000 - Transferência do Salário-Educação	10.250.000,00	10.250.000,00
15510000 - Transferências de Recursos do FNDE Referentes ao Programa Dinheiro Direto na Escola (PDDE)	11.000,00	11.000,00
15520000 - Transferências de Recursos do FNDE Referentes ao Programa Nacional de Alimentação Escolar (PNAE)	6.150.000,00	6.150.000,00
15530000 - Transferências de Recursos do FNDE Referentes ao Programa Nacional de Apoio ao Transporte Escolar (PNATE)	3.050.000,00	3.050.000,00
15690000 - Outras Transferências de Recursos do FNDE	1.025.000,00	1.025.000,00
15700000 - Transferências do Governo Federal referentes a Convênios e Instrumentos Congêneres vinculados à Educação	20.000,00	20.000,00
15760000 - Transferências de Recurso dos Estados para programas de educação	2.025.000,00	2.025.000,00
16000000 - Transferências Fundo a Fundo de Recursos do SUS provenientes do Governo Federal - Bloco de Manutenção das Ações e Serviços Públicos de Saúde	18.055.000,00	18.055.000,00
16003110 - Identificação das Transferências da União decorrentes de emendas parlamentares individuais.	2.200.000,00	2.200.000,00
16003130 - Identificação das Transferências da União decorrentes de emendas parlamentares de comissão	8.000.000,00	8.000.000,00
16040000 - Transferências provenientes do Governo Federal destinadas ao vencimento dos agentes comunitários de saúde e dos agentes de combate às endemias	8.450.000,00	8.450.000,00
16050000 - Assistência financeira da União destinada à complementação ao pagamento dos pisos salariais para profissionais da enfermagem	6.330.000,00	6.330.000,00
16210000 - Transferências Fundo a Fundo de Recursos do SUS provenientes do Governo Estadual	5.090.000,00	5.090.000,00
16310000 - Transferências do Governo Federal referentes a Convênios e Instrumentos Congêneres vinculados à Saúde	250.000,00	250.000,00
16600000 - Transferência de Recursos do Fundo Nacional de Assistência Social - FNAS	2.254.000,00	2.254.000,00
16610000 - Transferência de Recursos dos Fundos Estaduais de Assistência Social	680.000,00	680.000,00
16650000 - Transferências de Convênios e Instrumentos Congêneres vinculados à Assistência Social	180.000,00	180.000,00
17000000 - Outras Transferências de Convênios ou Instrumentos Congêneres da União	7.382.000,00	7.382.000,00
17010000 - Outras Transferências de Convênios ou Instrumentos Congêneres dos Estados	1.211.000,00	1.211.000,00
17063110 - Identificação das Transferências da União decorrentes de emendas parlamentares individuais	1.100.000,00	1.100.000,00
17063120 - Identificação das Transferências da União decorrentes de emendas parlamentares de bancada	1.100.000,00	1.100.000,00
17063140 - Identificação das Transferências da União decorrentes de emendas parlamentares de relator	1.121.000,00	1.121.000,00
17070000 - Transferências da União - inciso I do art. 5º da Lei Complementar 173/2020	10.000,00	10.000,00
17080000 - Transferência da União Referente à Compensação Financeira de Recursos Minerais	630.000,00	630.000,00
17110000 - Demais Transferências Obrigatórias não Decorrentes de Repartições de Receitas.	3.800.000,00	3.800.000,00
17150000 - Transferências Destinadas ao Setor Cultural - LC nº 195/2022 - Art. 5º - Audiovisual	415.000,00	415.000,00
17160000 - Transferências Destinadas ao Setor cultural - LC nº 195/2022 - Art. 8º - Demais Setores da Cultura	395.000,00	395.000,00
17190000 - Transferências da Política Nacional Aldir Blanc de Fomento à Cultura - Lei nº 14.399/202	910.000,00	910.000,00
17200000 - Transferências da União Referentes às participações na exploração de Petróleo e Gás Natural destinadas ao FEP - Lei 9.478/1997	1.916.000,00	1.916.000,00
17210000 - Transferências da União Referentes a Cessão Onerosa de Petróleo - Lei nº 13.885/2019	610.000,00	610.000,00
17470000 - Outras vinculações de transferências da União	100.000,00	100.000,00
17480000 - Outras vinculações de transferências dos Estados	100.000,00	100.000,00
17490000 - Outras vinculações de transferências	127.000,00	127.000,00
17500000 - Recursos da Contribuição de Intervenção no Domínio Econômico - CIDE	130.000,00	130.000,00
17510000 - Recursos da Contribuição para o Custeio do Serviço de Iluminação Pública - COSIP	2.003.000,00	2.003.000,00
17530000 - Recursos Provenientes de taxas e contribuições e Preços Públicos	12.686.000,00	12.686.000,00
17540000 - Recursos de Operações de Crédito	8.090.000,00	8.090.000,00
17550000 - Recursos de Alienação de Bens/Ativos - Administração Direta	710.000,00	710.000,00
Total Geral:	540.000.000,00	540.000.000,00



ESTADO DA BAHIA
PREFEITURA MUNICIPAL DE SERRINHA
VIII - Despesa - Por Órgão

Anexo 9 da Lei 4.320/64

Especificação	Exercício: 2026		
	Fiscal	Seguridade	Valor
5300 - CÂMARA MUNICIPAL	13.800.000,00	0,00	13.800.000,00
5400 - GABINETE DO PREFEITO	1.248.000,00	0,00	1.248.000,00
5500 - GABINETE DO VICE - PRFEITO	148.000,00	0,00	148.000,00
5600 - PROCURADORIA GERAL DO MUNICÍPIO	739.000,00	0,00	739.000,00
5700 - CONTROLADORIA GERAL DO MUNICÍPIO	529.000,00	0,00	529.000,00
5800 - COORDENADORIA MUNICIPAL DE PROTEÇÃO E DEFESA CIVIL	50.000,00	0,00	50.000,00
5900 - SECRETARIA MUNICIPAL DE GOVERNO E RELAÇÕES INSTITUCIONAIS	1.834.000,00	0,00	1.834.000,00
6000 - SECRETARIA MUNICIPAL DE ADMINISTRAÇÃO	17.957.000,00	0,00	17.957.000,00
6100 - SECRETARIA MUNICIPAL DA FAZENDA E PLANEJAMENTO	34.008.000,00	0,00	34.008.000,00
6200 - SECRETARIA MUNICIPAL DE EDUCAÇÃO	307.791.000,00	0,00	307.791.000,00
6300 - SECRETARIA MUNICIPAL DE SAÚDE	0,00	76.125.000,00	76.125.000,00
6400 - SECRETARIA MUNICIPAL DE DESENVOLVIMENTO SOCIAL	0,00	5.982.000,00	5.982.000,00
6500 - SECRETARIA MUNICIPAL DE DESENVOLVIMENTO URBANO, HABITAÇÃO E MEIO AMBIENTE	17.021.000,00	0,00	17.021.000,00
6600 - SECRETARIA MUNICIPAL DE AGRICULTURA	4.054.000,00	0,00	4.054.000,00
6700 - SECRETARIA MUNICIPAL DE INFRAESTRUTURA	39.893.000,00	0,00	39.893.000,00
6800 - SECRETARIA MUNICIPAL DE CULTURA E JUVENTUDE	12.036.000,00	0,00	12.036.000,00
6900 - SECRETARIA MUNICIPAL DE DESENVOLVIMENTO ECONÔMICO E SERVIÇOS PÚBLICOS	4.176.000,00	0,00	4.176.000,00
7000 - SECRETARIA MUNICIPAL DE ESPORTE E LAZER	2.609.000,00	0,00	2.609.000,00
Total Despesa:	457.893.000,00	82.107.000,00	540.000.000,00

ANEXO I

2026



LOA



ESTADO DA BAHIA
PREFEITURA MUNICIPAL DE SERRINHA
II - Receita e Despesa segundo a Categoria Econômica

Anexo 1 da Lei 4.320/64

Exercício: 2026					
RECEITA	VALOR	VALOR	DESPESA	VALOR	VALOR
10000000 - Receitas Correntes.		573.492.000,00	30000000 - DESPESAS CORRENTES		487.363.000,00
11000000 - Impostos, Taxas e Contribuições de Melhoria	42.876.000,00		31000000 - PESSOAL E ENCARGOS SOCIAIS	265.506.000,00	
12000000 - Contribuições	2.003.000,00		32000000 - JUROS E ENCARGOS DA DÍVIDA	5.000,00	
13000000 - Receita Patrimonial	7.102.000,00		33000000 - OUTRAS DESPESAS CORRENTES	221.852.000,00	
16000000 - Receita de Serviços	829.000,00				
17000000 - Transferências Correntes	517.680.000,00				
19000000 - Outras Receitas Correntes	3.002.000,00				
DEDUÇÃO RECEITA		-50.048.000,00			
17000000 - Transferências Correntes	-50.048.000,00				
SUBTOTAL		523.444.000,00	SUBTOTAL		487.363.000,00
DÉFICIT		0,00	SUPERÁVIT		36.081.000,00
TOTAL DA RECEITA CORRENTE		523.444.000,00	TOTAL DA DESPESA CORRENTE		523.444.000,00
SUPERAVIT DO ORÇAMENTO CORRENTE		36.081.000,00			
20000000 - Receitas de Capital		16.556.000,00	40000000 - DESPESAS DE CAPITAL		48.637.000,00
21000000 - Operações de Crédito	8.000.000,00		44000000 - INVESTIMENTOS	38.209.000,00	
22000000 - Alienação de Bens	700.000,00		46000000 - AMORTIZAÇÃO DA DÍVIDA	10.428.000,00	
24000000 - Transferências de Capital	7.856.000,00				
SUBTOTAL		16.556.000,00	SUBTOTAL		48.637.000,00
			RESERVA DO RPPS		0,00
			RESERVA DE CONTINGENCIA		4.000.000,00
TOTAL RECEITA DE CAPITAL		52.637.000,00	TOTAL DA DESPESA DE CAPITAL		52.637.000,00
DÉFICIT		0,00	SUPERAVIT		0,00
TOTAL DA RECEITA		540.000.000,00	TOTAL DA DESPESA		540.000.000,00
RESUMO					
1 - RECEITAS CORRENTES		573.492.000,00	3 - DESPESAS CORRENTES		487.363.000,00
2 - RECEITAS DE CAPITAL		16.556.000,00	4 - DESPESAS DE CAPITAL		48.637.000,00
7 - RECEITAS CORRENTES INTRAORÇAMENTÁRIAS		0,00	7 - RESERVAS RPPS		0,00
8 - RECEITAS DE CAPITAL INTRAORÇAMENTÁRIAS		0,00	9 - RESERVAS		4.000.000,00
DEDUÇÕES+RESTITUIÇÕES DAS RECEITAS		-50.048.000,00			
TOTAL DA RECEITA		540.000.000,00	TOTAL DA DESPESA		540.000.000,00



ESTADO DA BAHIA
PREFEITURA MUNICIPAL DE SERRINHA
II - Receita e Despesa segundo a Categoria Econômica

Anexo 1 da Lei 4.320/64

Exercício: 2026

RECEITA	VALOR	VALOR	DESPESA	VALOR	VALOR
---------	-------	-------	---------	-------	-------



ESTADO DA BAHIA
PREFEITURA MUNICIPAL DE SERRINHA
III - Receita Segundo a Categoria Econômica

Anexo 2 da Lei 4.320/64

Exercício: 2026

Item	Especificação	Desdobramento	Fonte	Cat. Econômica
10000000000	Receitas Correntes.			573.492.000,00
11000000000	Impostos, Taxas e Contribuições de Melhoria			42.876.000,00
11100000000	Impostos		30.190.000,00	
11200000000	Impostos sobre o Patrimônio	5.970.000,00		
11250000000	Imposto sobre a Propriedade Predial e Territorial Urbana	4.910.000,00		
11250010000	Imposto sobre a Propriedade Predial e Territorial Urbana - Principal	3.700.000,00		
11250020000	Imposto sobre a Propriedade Predial e Territorial Urbana - Multas e Juros	10.000,00		
11250030000	Imposto sobre a Propriedade Predial e Territorial Urbana - Dívida Ativa	1.100.000,00		
11250040000	Imposto sobre a Propriedade Predial e Territorial Urbana - Multas e Juros da Dívida Ativa	100.000,00		
11253000000	Impostos sobre Transmissão "Inter Vivos" de Bens Imóveis e de Direitos Reais sobre Imóveis	1.060.000,00		
11253010000	Impostos sobre Transmissão "Inter Vivos" de Bens Imóveis e de Direitos Reais sobre Imóveis - Principal	1.060.000,00		
11300000000	Impostos sobre a Renda e Proventos de Qualquer Natureza	12.000.000,00		
11303000000	Imposto sobre a Renda - Retido na Fonte	12.000.000,00		
11303100000	Imposto sobre a Renda - Retido na Fonte - Trabalho	3.000.000,00		
11303110000	Imposto sobre a Renda - Retido na Fonte - Trabalho - Principal	3.000.000,00		
11303400000	Imposto sobre a Renda - Retido na Fonte - Outros Rendimentos	9.000.000,00		
11303410000	Imposto sobre a Renda - Retido na Fonte - Outros Rendimentos - Principal	9.000.000,00		
11400000000	Impostos sobre a Produção e Circulação de Mercadorias e Serviços	12.220.000,00		
11451000000	Impostos sobre Serviços	12.220.000,00		
11451100000	Imposto sobre Serviços de Qualquer Natureza - ISSQN	12.220.000,00		
11451110000	Imposto sobre Serviços de Qualquer Natureza - ISSQN - Principal	12.000.000,00		
11451110100	Imposto sobre Serviços de Qualquer Natureza - ISSQN - Principal	8.000.000,00		
11451110200	Simples Nacional	4.000.000,00		
11451120000	Imposto sobre Serviços de Qualquer Natureza - ISSQN - Multas e Juros	60.000,00		
11451130000	Imposto sobre Serviços de Qualquer Natureza - ISSQN - Dívida Ativa	150.000,00		
11451140000	Imposto sobre Serviços de Qualquer Natureza - ISSQN - Multas e Juros da Dívida Ativa	10.000,00		
12000000000	Taxas		12.141.000,00	
12100000000	Taxas pelo Exercício do Poder de Polícia	9.831.000,00		
12101000000	Taxas de Inspeção, Controle e Fiscalização	4.600.000,00		
12101010000	Taxas de Inspeção, Controle e Fiscalização - Principal	4.000.000,00		
12101020000	Taxas de Inspeção, Controle e Fiscalização - Multas e Juros de Mora	500.000,00		
12101030000	Taxas de Inspeção, Controle e Fiscalização - Dívida Ativa	100.000,00		
12102000000	Taxas de Fiscalização das Telecomunicações	3.951.000,00		
12102200000	Taxa de Fiscalização de Funcionamento - TFF - Não Proveniente da Utilização de Posições Orbitais	3.951.000,00		
12102210000	Taxa de Fiscalização de Funcionamento - TFF - Não Proveniente da Utilização de Posições Orbitais - Principal	3.200.000,00		
12102220000	Taxa de Fiscalização de Funcionamento - TFF - Não Proveniente da Utilização de Posições Orbitais - Multas e Juros	600.000,00		
12102230000	Taxa de Fiscalização de Funcionamento - TFF - Não Proveniente da Utilização de Posições Orbitais - Dívida Ativa	150.000,00		
12102240000	Taxa de Fiscalização de Funcionamento - TFF - Não Proveniente da Utilização de Posições Orbitais - Multas e Juros	1.000,00		
12104000000	Taxa de Controle e Fiscalização Ambiental	30.000,00		
12104010000	Taxa de Controle e Fiscalização Ambiental - Principal	30.000,00		
12150000000	Taxa de Fiscalização de Vigilância Sanitária	1.250.000,00		
12150010000	Taxa de Fiscalização de Vigilância Sanitária - Principal	900.000,00		
12150020000	Taxa de Fiscalização de Vigilância Sanitária - Multas e Juros	200.000,00		
12150030000	Taxa de Fiscalização de Vigilância Sanitária - Dívida Ativa	100.000,00		
12150040000	Taxa de Fiscalização de Vigilância Sanitária - Multas e Juros da Dívida Ativa	50.000,00		
12200000000	Taxas pela Prestação de Serviços	2.310.000,00		
12201000000	Taxas pela Prestação de Serviços em Geral	2.310.000,00		
12201010000	Taxas pela Prestação de Serviços em Geral - Principal	2.000.000,00		
12201020000	Taxas pela Prestação de Serviços em Geral - Multas e Juros de Mora	300.000,00		
12201030000	Taxas pela Prestação de Serviços em Geral - Dívida Ativa	5.000,00		
12201040000	Taxas pela Prestação de Serviços em Geral - Multas e Juros de Mora da Dívida Ativa	5.000,00		
11300000000	Contribuição de Melhoria		545.000,00	
11310000000	Contribuição de Melhoria	545.000,00		
11315000000	Contribuição de Melhoria para Expansão da Rede de Água Potável e Esgoto Sanitário	25.000,00		



ESTADO DA BAHIA
PREFEITURA MUNICIPAL DE SERRINHA
III - Receita Segundo a Categoria Econômica

Anexo 2 da Lei 4.320/64

Exercício: 2026

Item	Especificação	Desdobramento	Fonte	Cat. Econômica
113150010000	Contribuição de Melhoria para Expansão da Rede de Água Potável e Esgoto Sanitário - Principal	25.000,00		
113151000000	Contribuição de Melhoria para Expansão da Rede de Iluminação Pública na Cidade	300.000,00		
113151010000	Contribuição de Melhoria para Expansão da Rede de Iluminação Pública na Cidade - Principal	300.000,00		
113152000000	Contribuição de Melhoria para Expansão de Rede de Iluminação Pública Rural	100.000,00		
113152010000	Contribuição de Melhoria para Expansão de Rede de Iluminação Pública Rural - Principal	100.000,00		
113153000000	Contribuição de Melhoria para Pavimentação e Obras Complementares	100.000,00		
113153010000	Contribuição de Melhoria para Pavimentação e Obras Complementares - Principal	100.000,00		
113199000000	Outras Contribuições de Melhoria	20.000,00		
113199010000	Outras Contribuições de Melhoria - Principal	20.000,00		
120000000000	Contribuições			2.003.000,00
124000000000	Contribuição para o Custeio do Serviço de Iluminação Pública		2.003.000,00	
124100000000	Contribuição para o Custeio do Serviço de Iluminação Pública	2.003.000,00		
124150000000	Contribuição para o Custeio do Serviço de Iluminação Pública	2.003.000,00		
124150010000	Contribuição para o Custeio do Serviço de Iluminação Pública - Principal	2.000.000,00		
124150020000	Contribuição para o Custeio do Serviço de Iluminação Pública - Multas e Juros	1.000,00		
124150030000	Contribuição para o Custeio do Serviço de Iluminação Pública - Dívida Ativa	1.000,00		
124150040000	Contribuição para o Custeio do Serviço de Iluminação Pública - Multas e Juros da Dívida Ativa	1.000,00		
130000000000	Receita Patrimonial			7.102.000,00
132000000000	Valores Mobiliários		5.529.000,00	
132100000000	Juros e Correções Monetárias	5.529.000,00		
132101000000	Remuneração de Depósitos Bancários	5.208.000,00		
132101010000	Remuneração de Depósitos Bancários - Principal	5.208.000,00		
132101010100	Remun. de depósitos bancários - Royalties	70.000,00		
132101010200	Remun. de depósitos bancários - FUNDEB 70%	2.200.000,00		
132101010400	Remun. de depósitos bancários - FUNDEF/Precatórios	280.000,00		
132101010500	Remun. de depósitos bancários - SAÚDE 15%	100.000,00		
132101010600	Remun. de depósitos bancários - MDE 25%	20.000,00		
132101010700	Remun. de depósitos bancários - Transf. do SUS - Federal	500.000,00		
132101010800	Remun. de depósitos bancários - CIDE	10.000,00		
132101010900	Remun. de depósitos bancários - FNAS	80.000,00		
132101011200	Remun. de depósitos bancários - FEAS	10.000,00		
132101011300	Remun. de depósitos bancários - FIES	1.000,00		
132101011400	Remun. de depósitos bancários - Alienação de Bens	10.000,00		
132101011500	Remun. de depósitos bancários - FCBA	1.000,00		
132101011600	Remun. de depósitos bancários - Conv. da União - Outros	270.000,00		
132101011700	Remun. de depósitos bancários - Conv. do Estado - Outros	1.000,00		
132101011800	Remun. de depósitos bancários - Conv. da União - Educação	20.000,00		
132101011900	Remun. de depósitos bancários - Conv. da União - Saúde	50.000,00		
132101012000	Remun. de depósitos bancários - Conv. da União - Outros Assit. Social	6.000,00		
132101012100	Remun. de Depósitos Bancários - Cessão Onerosa	10.000,00		
132101012200	Remun. de depósitos bancários não vinculados - Assist. Social	3.000,00		
132101012300	Remun. de outros depósitos bancários não vinculados - Principal	700.000,00		
132101012400	Remun. de depósitos bancários - FNDE	10.000,00		
132101012500	Remuneração Depósito Bancário - Salário Educação	250.000,00		
132101012600	Remuneração Depósito Bancário LC 173	10.000,00		
132101012700	Remun. de Depósitos Bancários - FUNDEB VAAR 30%	20.000,00		
132101012800	Remun. de Depósitos Bancários - FUNDEB VAAR 70%	20.000,00		
132101012900	Remun. de Depósitos Bancários - PETE Estado	25.000,00		
132101013000	Remun. de depósitos bancários - LC nº 195/2022 - Art. 5º - Audiovisual	30.000,00		
132101013100	Remun. de depósitos bancários - LC nº 195/2022 - Art. 8º - Demais	10.000,00		
	Setores da Cultura			
132101013200	Remun. de Depósitos Bancários - Piso Salarial dos Profissionais de Enfermagem	100.000,00		
132101013300	Remun. de Depósito Bancários - Lei Aldir Blanc	60.000,00		
132101013400	Remun. de depósitos bancários - Transf. do SUS - Estadual	20.000,00		
132101013500	Remuneração de Depósito Bancário - Operação de Crédito	90.000,00		
132101013800	Remuneração de Depósito Bancário - Compensação Financeira de Recursos Minerais	20.000,00		



ESTADO DA BAHIA
PREFEITURA MUNICIPAL DE SERRINHA
III - Receita Segundo a Categoria Econômica

Anexo 2 da Lei 4.320/64

Exercício: 2026

Item	Especificação	Desdobramento	Fonte	Cat. Econômica
132101013900	Remuneração Depósito Bancário - PDDE	1.000,00		
132101014000	Remuneração Depósito Bancário - PNAE	150.000,00		
132101014100	Remuneração Depósito Bancário - PNATE	50.000,00		
132102000000	Remuneração de Depósitos Especiais	321.000,00		
132102010000	Remuneração de Depósitos Especiais - Principal	321.000,00		
136000000000	Cessão de Direitos		1.573.000,00	
136100000000	Cessão de Direitos	1.573.000,00		
136101000000	Cessão do Direito de Operacionalização de Pagamentos	1.573.000,00		
136101100000	Cessão do Direito de Operacionalização de Pagamentos - Poderes Executivo e Legislativo	1.573.000,00		
136101110000	Cessão do Direito de Operacionalização de Pagamentos - Poderes Executivo e Legislativo - Principal	1.573.000,00		
160000000000	Receita de Serviços			829.000,00
161000000000	Serviços Administrativos e Comerciais Gerais		16.000,00	
161100000000	Serviços Administrativos e Comerciais Gerais	16.000,00		
161101000000	Serviços Administrativos e Comerciais Gerais Prestados por Entidades e Órgãos Públicos em Geral	16.000,00		
161101010000	Serviços Administrativos e Comerciais Gerais Prestados por Entidades e Órgãos Públicos em Geral - Principal	10.000,00		
161101020000	Serviços Administrativos e Comerciais Gerais Prestados por Entidades e Órgãos Públicos em Geral - Multas e Juros	2.000,00		
161101030000	Serviços Administrativos e Comerciais Gerais Prestados por Entidades e Órgãos Públicos em Geral - Dívida Ativa	2.000,00		
161101040000	Serviços Administrativos e Comerciais Gerais Prestados por Entidades e Órgãos Públicos em Geral - Multas e Juros	2.000,00		
163000000000	Serviços e Atividades Referentes à Saúde		800.000,00	
163100000000	Serviços de Atendimento à Saúde	800.000,00		
163150000000	Serviços Hospitalares	800.000,00		
163150010000	Serviços Hospitalares - Principal	800.000,00		
163150010100	Serviços Hospitalares - Principal AIH Cirurgias Eletivas	800.000,00		
169000000000	Outros Serviços		13.000,00	
169900000000	Outros Serviços	13.000,00		
169990000000	Outros Serviços	13.000,00		
169999010000	Outros Serviços - Principal	10.000,00		
169999020000	Outros Serviços - Multas e Juros	1.000,00		
169999030000	Outros Serviços - Dívida Ativa	1.000,00		
169999040000	Outros Serviços - Multas e Juros da Dívida Ativa	1.000,00		
170000000000	Transferências Correntes			517.680.000,00
171000000000	Transferências da União e de suas Entidades		329.785.000,00	
171100000000	Transferências Decorrentes de Participação na Receita da União	109.040.000,00		
171151000000	Cota-Parte do Fundo de Participação dos Municípios - FPM	109.000.000,00		
171151100000	Cota-Parte do Fundo de Participação dos Municípios - Cota Mensal	100.000.000,00		
171151110000	Cota-Parte do Fundo de Participação dos Municípios - Cota Mensal - Principal	100.000.000,00		
171151200000	Cota-Parte do Fundo de Participação dos Municípios - Cotas Extraordinárias	9.000.000,00		
171151210000	Cota-Parte do Fundo de Participação dos Municípios - Cotas Extraordinárias - Principal	9.000.000,00		
171152000000	Cota-Parte do Imposto Sobre a Propriedade Territorial Rural	40.000,00		
171152010000	Cota-Parte do Imposto Sobre a Propriedade Territorial Rural - Principal	40.000,00		
171200000000	Transferências das Compensações Financeiras pela Exploração de Recursos Naturais	2.456.000,00		
171251000000	Cota-parte da Compensação Financeira pela Exploração de Recursos Minerais - CFEM	610.000,00		
171251010000	Cota-parte da Compensação Financeira pela Exploração de Recursos Minerais - CFEM - Principal	610.000,00		
171252000000	Cota-parte da Compensação Financeira pela Produção de Petróleo	1.846.000,00		
171252100000	Cota-parte da Compensação Financeira pela Produção de Petróleo - Lei nº 7.990/89	36.000,00		
171252110000	Cota-parte da Compensação Financeira pela Produção de Petróleo - Lei nº 7.990/89 - Principal	36.000,00		
171252300000	Cota-parte pela Participação Especial - Lei nº 9.478/97, artigo 50	10.000,00		
171252310000	Cota-parte pela Participação Especial - Lei nº 9.478/97, artigo 50 - Principal	10.000,00		
171252400000	Cota-Parte do Fundo Especial do Petróleo - FEP	1.800.000,00		
171252410000	Cota-Parte do Fundo Especial do Petróleo - FEP - Principal	1.800.000,00		
171300000000	Transferências de Recursos do Sistema Único de Saúde - SUS	62.405.000,00		



ESTADO DA BAHIA
PREFEITURA MUNICIPAL DE SERRINHA
III - Receita Segundo a Categoria Econômica

Anexo 2 da Lei 4.320/64

Exercício: 2026

Item	Especificação	Desdobramento	Fonte	Cat. Econômica
17135000000	Transferências de Recursos do Sistema Único de Saúde – SUS – Repasses Fundo a Fundo - Bloco de Manutenção das Ações	62.405.000,00		
17135010000	Transferências de Recursos do Bloco de Manutenção das Ações e Serviços Públicos de Saúde – Atenção Primária	31.885.000,00		
17135011000	Transferências de Recursos do Bloco de Manutenção das Ações e Serviços Públicos de Saúde – Atenção Primária - Pri	31.885.000,00		
17135011010	Implementação da Segurança Alimentar e Nutricional na Saúde	20.000,00		
17135011020	Incentivo para Ações Estratégicas	50.000,00		
17135011030	Incentivo Financeiro da APS - Desempenho	380.000,00		
17135011040	Agente Comunitário de Saúde	7.100.000,00		
17135011050	Incentivo Financeiro da APS-Capitação Ponderada	50.000,00		
17135011070	Incremento Temporário ao Custeio dos Serviços de Atenção Primária em Saúde	100.000,00		
17135011080	Implementação de Políticas de Promoção da Equidade em Saúde	20.000,00		
17135011090	Apoio à Manutenção dos Polos de Academia da Saúde	40.000,00		
17135011100	Implementação de Políticas para a Rede Cegonha	10.000,00		
17135011120	Incentivo Financeiro Para Atenção à Saúde Bucal	150.000,00		
17135011130	Programa de Informatização da APS	5.000,00		
17135011140	Incentivo Financeiro APS - Manut. de pag. de valor nominal - Exer. Anterior	50.000,00		
17135011150	Incentivo Financeiro da APS - ESF e EAP	6.000.000,00		
17135011160	Incentivo Financeiro da APS - Demais Programas, Serviços e Equipes da Atenção Primária à Saúde	200.000,00		
17135011170	Implementação de Políticas para a Rede Alyne	10.000,00		
17135011180	Incentivo Financeiro da APS - Atenção à Saúde Bucal	600.000,00		
17135011190	Emenda Individual - Incremento Temporário ao Custeio dos Serviços de Atenção Primária	2.200.000,00		
17135011200	Incentivo Financeiro da APS - Componente Per Capita de Base Populacional	500.000,00		
17135011210	Incentivo Financeiro da APS - Equipes Multiprofissionais - EMULTI	400.000,00		
17135011220	Emenda Comissão - Incremento Temporário ao Custeio dos Serviços de Atenção Primária em Saúde	13.000.000,00		
17135011230	Piso de Atenção Primária a Saúde - Despesas Diversas	1.000.000,00		
17135020000	Transferências de Recursos do Bloco de Manutenção das Ações e Serviços Públicos de Saúde – Atenção Especializada	21.680.000,00		
17135021000	Transferências de Recursos do Bloco de Manutenção das Ações e Serviços Públicos de Saúde – Atenção Especializada	21.680.000,00		
17135021010	Atenção à Saúde da População para Procedimentos no MAC	14.000.000,00		
17135021030	Incremento Temporário ao Custeio dos Serviços de Assistência Hospitalar e Ambulatorial	3.000.000,00		
17135021040	SAMU 192	3.280.000,00		
17135021050	Incremento Temporário ao Custeio dos Serviços de Assistência Hospitalar e Ambulatorial para Cumprimento de Meta	400.000,00		
17135021060	FAEC - Programa Mais Acesso a Especialista (PMAE)	1.000.000,00		
17135030000	Transferências de Recursos do Bloco de Manutenção das Ações e Serviços Públicos de Saúde – Vigilância em Saúde	1.780.000,00		
17135031000	Transferências de Recursos do Bloco de Manutenção das Ações e Serviços Públicos de Saúde – Vigilância em Saúde -	1.780.000,00		
17135031010	Incentivo Financeiro para Vigilância em Saúde – Despesas Diversas	170.000,00		
17135031020	Assistência Financeira Complementar para Agentes de Combate às Endemias	1.350.000,00		
17135031030	Incentivo Financeiro às Ações de Vigilância e Prevenção e Controle das DST/AIDS e Hepatites Virais	190.000,00		
17135031040	Incentivo Financeiro aos Estados, Distrito Federal e Municípios Execução Ações Vigilância Sanitária	70.000,00		
17135040000	Transferências de Recursos do Bloco de Manutenção das Ações e Serviços Públicos de Saúde – Assistência Farmacêutica	720.000,00		
17135041000	Transferências de Recursos do Bloco de Manutenção das Ações e Serviços Públicos de Saúde – Assistência Farmacêutica	720.000,00		
17135041020	Organização dos Serviços de Assistência Farmacêutica no SUS	20.000,00		
17135041030	Promoção da Assistência Farmacêutica e Insumos Estratégicos na Atenção Primária em Saúde	700.000,00		
17135050000	Transferências de Recursos do Bloco de Manutenção das Ações e Serviços Públicos de Saúde – Gestão do SUS	6.340.000,00		
17135051000	Transferências de Recursos do Bloco de Manutenção das Ações e Serviços Públicos de Saúde – Gestão do SUS - Princ	6.340.000,00		
17135051020	Assistência Financeira Complementar para o pagamento do piso salarial dos profissionais de enfermagem - Princip	6.210.000,00		
17135051030	Transformação Digital no SUS	130.000,00		
17140000000	Transferências de Recursos do Fundo Nacional do Desenvolvimento da Educação – FNDE	20.010.000,00		



ESTADO DA BAHIA
PREFEITURA MUNICIPAL DE SERRINHA
III - Receita Segundo a Categoria Econômica

Anexo 2 da Lei 4.320/64

Exercício: 2026

Item	Especificação	Desdobramento	Fonte	Cat. Econômica
17145000000	Transferências do Salário-Educação	10.000.000,00		
171450010000	Transferências do Salário-Educação - Principal	10.000.000,00		
171451000000	Transferências Diretas do FNDE referentes ao Programa Dinheiro Direto na Escola – PDDE	10.000,00		
171451010000	Transferências Diretas do FNDE referentes ao Programa Dinheiro Direto na Escola – PDDE - Principal	10.000,00		
171452000000	Transferências referentes ao Programa Nacional de Alimentação Escolar – PNAE	6.000.000,00		
171452010000	Transferências referentes ao Programa Nacional de Alimentação Escolar – PNAE - Principal	6.000.000,00		
171453000000	Transferências referentes ao Programa Nacional de Apoio ao Transporte do Escolar – PNATE	3.000.000,00		
171453010000	Transferências referentes ao Programa Nacional de Apoio ao Transporte do Escolar – PNATE - Principal	3.000.000,00		
171499000000	Outras Transferências Diretas do Fundo Nacional do Desenvolvimento da Educação - FNDE	1.000.000,00		
171499010000	Outras Transferências Diretas do Fundo Nacional do Desenvolvimento da Educação - FNDE - Principal	1.000.000,00		
171499010200	Outras Transferências Diretas do FNDE - Escola em Tempo Integral	1.000.000,00		
171500000000	Transferências de Recursos de Complementação da União ao Fundo de Manutenção e Desenvolvimento da Educação Básica e de	121.000.000,00		
171550000000	Transferências de Recursos de Complementação da União ao Fundeb – VAAT	70.000.000,00		
171550010000	Transferências de Recursos de Complementação da União ao Fundeb – VAAT - Principal	70.000.000,00		
171550010100	Transferências de Recursos de Complementação da União ao FUNDEB - VAAT	70.000.000,00		
171551000000	Transferências de Recursos de Complementação da União ao Fundeb – VAAF	44.000.000,00		
171551010000	Transferências de Recursos de Complementação da União ao Fundeb – VAAF - Principal	44.000.000,00		
171551010200	Transferências de Recursos de Complementação da União ao FUNDEB - VAAF	44.000.000,00		
171552000000	Transferências de Recursos de Complementação da União ao Fundeb – VAAR	7.000.000,00		
171552010000	Transferências de Recursos de Complementação da União ao Fundeb – VAAR - Principal	7.000.000,00		
171552010100	Transferências de Recursos de Complementação da União ao Fundeb – VAAR	7.000.000,00		
171600000000	Transferências de Recursos do Fundo Nacional de Assistência Social – FNAS	2.174.000,00		
171650000000	Transferências de Recursos do Fundo Nacional de Assistência Social – FNAS	2.174.000,00		
171650010000	Transferências de Recursos do Fundo Nacional de Assistência Social – FNAS	2.174.000,00		
171650010100	Bloco dos Programas	490.000,00		
171650010101	Primeira Infância	330.000,00		
171650010102	SIGTV - Estruturação da Rede de Serviços do SUAS - Custeio	100.000,00		
171650010103	Programa de Fortalecimento Emergencial do Atendimento do Cadastro Único no SUAS - PROCAD-SUAS	60.000,00		
171650010200	Bloco de Proteção Social Especial de Média Complexidade	234.000,00		
171650010201	PAEFI	90.000,00		
171650010202	MSE	30.000,00		
171650010203	PTMC	10.000,00		
171650010204	PAC I - Criança e Adolescente	60.000,00		
171650010205	PAC I	40.000,00		
171650010206	BPC na Escola	4.000,00		
171650010300	Bloco da Proteção Social Básica	640.000,00		
171650010301	SCFV	270.000,00		
171650010302	PBF	370.000,00		
171650010400	Bloco da Gestão do SUAS	10.000,00		
171650010401	IGD-SUAS - Índices de Gestão Descentralizada do SUAS	10.000,00		
171650010500	Bloco da Gestão do Bolsa Família e do Cad Único	800.000,00		
171650010502	Índice de Gestão Descentralizada - Programa Bolsa Família	800.000,00		
171700000000	Transferências de Convênios da União e de Suas Entidades	130.000,00		
171750000000	Transferências de Convênios da União para o Sistema Único de Saúde – SUS	130.000,00		
171750010000	Transferências de Convênios da União para o Sistema Único de Saúde – SUS - Principal	130.000,00		
171750010100	Transf. Conv. União para – SUS - Combate da Dengue	130.000,00		



ESTADO DA BAHIA
PREFEITURA MUNICIPAL DE SERRINHA
III - Receita Segundo a Categoria Econômica

Anexo 2 da Lei 4.320/64

Exercício: 2026

Item	Especificação	Desdobramento	Fonte	Cat. Econômica
17190000000	Outras Transferências de Recursos da União e de suas Entidades	12.570.000,00		
17195600000	Transferências Decorrentes de Decisão Judicial (precatórios) Relativas ao Fundo de Manutenção e Desenvolvimento do	3.000.000,00		
17195601000	Transferências Decorrentes de Decisão Judicial (precatórios) Relativas ao Fundo de Manutenção e Desenvolvimento d	3.000.000,00		
17199900000	Outras Transferências de Recursos da União e de suas Entidades	9.570.000,00		
17199901000	Outras Transferências de Recursos da União e de suas Entidades - Principal	9.570.000,00		
17199901010	Apoio Financeiro da União	3.800.000,00		
17199901020	CEX/FEX - Auxílio Financeiro para Fomento Exportações - Principal	300.000,00		
17199901030	REN - Fundo de Rendimentos - Principal	40.000,00		
17199901040	Lei Aldir Blanc - Lei nº 14.399 08/07/2022	850.000,00		
17199901050	Lei Paulo Gustavo - LC 195 Art. 5º 08/07/2022 - Setor Cultural Audiovisual	385.000,00		
17199901060	Lei Paulo Gustavo - LC 195 Art. 8º 08/07/2022 - Demais Setores da Cultura	385.000,00		
17199901070	Cessão Onerosa - Recursos Excedentes do Pré-Sal	600.000,00		
17199901080	Emendas Especiais	3.000.000,00		
17199901090	Transferência Obrigatória Decorrente da Lei Complementar nº 176/2020	110.000,00		
17199901100	Outras Transferências de Recursos da União e de suas Entidades	100.000,00		
17200000000	Transferências dos Estados e do Distrito Federal e de suas Entidades		48.895.000,00	
17210000000	Participação na Receita dos Estados e Distrito Federal	38.330.000,00		
17215000000	Cota-Parte do ICMS	30.000.000,00		
17215001000	Cota-Parte do ICMS - Principal	30.000.000,00		
17215100000	Cota-Parte do IPVA	8.000.000,00		
17215101000	Cota-Parte do IPVA - Principal	8.000.000,00		
17215200000	Cota-Parte do IPI - Municípios	210.000,00		
17215201000	Cota-Parte do IPI - Municípios - Principal	210.000,00		
17215300000	Cota-Parte da Contribuição de Intervenção no Domínio Econômico	120.000,00		
17215301000	Cota-Parte da Contribuição de Intervenção no Domínio Econômico - Principal	120.000,00		
17230000000	Transferências de Recursos do Sistema Único de Saúde – SUS	7.070.000,00		
17235000000	Transferências de Recursos do Sistema Único de Saúde – SUS	7.070.000,00		
17235001000	Transferências de Recursos do Sistema Único de Saúde – SUS - Principal	7.070.000,00		
17235001100	Programa Saúde da Família - PSF - Principal	170.000,00		
17235001110	SAMU - Principal	1.630.000,00		
17235001120	LACEN	3.815.000,00		
17235001130	Teste Rápido de Gravidez	5.000,00		
17235001140	Centros de Atenção Psicossocial - CAPS - Estado	900.000,00		
17235001150	Programa Mãe Bahia - Estado	400.000,00		
17235001160	Assistência Farmacêutica - Estado	150.000,00		
17240000000	Transferências de Convênios dos Estados e DF e de Suas Entidades	710.000,00		
17249900000	Outras Transferências de Convênios dos Estados e DF e de Suas Entidades	710.000,00		
17249901000	Outras Transferências de Convênios dos Estados e DF e de Suas Entidades - Principal	710.000,00		
17290000000	Outras Transferências dos Estados e Distrito Federal	2.785.000,00		
17295100000	Transferências de Estados destinadas à Assistência Social	670.000,00		
17295101000	Transferências de Estados destinadas à Assistência Social - Principal	670.000,00		
17295101010	BE - Benefício Eventual	110.000,00		
17295101011	BE - Benefício Eventual	110.000,00		
17295101020	Piso Básico Fixo	400.000,00		
17295101021	PBF (PAIF)	330.000,00		
17295101022	PBV (SCFV)	50.000,00		
17295101023	IGDSUAS	20.000,00		
17295101030	Piso Fixo de Média Complexidade	100.000,00		
17295101031	PFMC (PAEFI)	80.000,00		
17295101032	PFMC (LA / PSC)	20.000,00		
17295101040	Piso de Alta Complexidade	60.000,00		
17295101041	PAC I	40.000,00		
17295101042	PAC I - Criança e Idoso	10.000,00		
17295101043	PAC I (SA)	10.000,00		
17295200000	Transferências de Recursos Destinados a Programas de Educação	2.000.000,00		
17295201000	Transferências de Recursos Destinados a Programas de Educação - Principal	2.000.000,00		



ESTADO DA BAHIA
PREFEITURA MUNICIPAL DE SERRINHA
III - Receita Segundo a Categoria Econômica

Anexo 2 da Lei 4.320/64

Exercício: 2026

Item	Especificação	Desdobramento	Fonte	Cat. Econômica
172952011000	Programa Estadual de Transporte Escolar - PETE - Principal	2.000.000,00		
172999000000	Outras Transferências dos Estados e DF	115.000,00		
172999010000	Outras Transferências dos Estados e DF	115.000,00		
172999010100	Fundo de Cultura da Bahia - FCBA	15.000,00		
172999010200	Outras Transferências dos Estados e DF - Principal	100.000,00		
175000000000	Transferências de Outras Instituições Públicas		139.000.000,00	
175100000000	Transferências de Recursos do Fundo de Manutenção e Desenvolvimento da Educação Básica e de Valorização dos Profissionais	139.000.000,00		
175150000000	Transferências de Recursos do Fundo de Manutenção e Desenvolvimento da Educação Básica e de Valorização dos Profissionais	139.000.000,00		
175150010000	Transferências de Recursos do Fundo de Manutenção e Desenvolvimento da Educação Básica e de Valorização dos Profissionais	139.000.000,00		
175150010100	Transferências de Recursos do FUNDEB - FUNDEB	139.000.000,00		
190000000000	Outras Receitas Correntes			3.002.000,00
191000000000	Multas Administrativas, Contratuais e Judiciais		57.000,00	
191100000000	Multas Administrativas, Contratuais e Judiciais	57.000,00		
191106000000	Multas por Danos Ambientais	5.000,00		
191106100000	Multas Administrativas por Danos Ambientais	5.000,00		
191106110000	Multas Administrativas por Danos Ambientais - Principal	5.000,00		
191107000000	Multas Aplicadas pelos Tribunais de Contas	50.000,00		
191107010000	Multas Aplicadas pelos Tribunais de Contas - Principal	45.000,00		
191107020000	Multas Aplicadas pelos Tribunais de Contas - Multas e Juros	3.000,00		
191107030000	Multas Aplicadas pelos Tribunais de Contas - Dívida Ativa	1.000,00		
191107040000	Multas Aplicadas pelos Tribunais de Contas - Multas e Juros da Dívida Ativa	1.000,00		
191108000000	Multas Decorrentes de Sentenças Judiciais	1.000,00		
191108010000	Multas Decorrentes de Sentenças Judiciais - Principal	1.000,00		
191109000000	Multas e Juros Previstos em Contratos	1.000,00		
191109010000	Multas e Juros Previstos em Contratos - Principal	1.000,00		
192000000000	Indenizações, Restituições e Ressarcimentos		845.000,00	
192100000000	Indenizações	330.000,00		
192103000000	Indenização por Sinistro	180.000,00		
192103010000	Indenização por Sinistro - Principal	180.000,00		
192199000000	Outras Indenizações	150.000,00		
192199010000	Outras Indenizações - Principal	150.000,00		
192200000000	Restituições	415.000,00		
192206000000	Restituição de Despesas de Exercícios Anteriores	110.000,00		
192206400000	Restituição de Despesas Financeiras de Exercícios Anteriores	110.000,00		
192212000000	Restituição de Depósitos de Setenças Judiciais não Sacados	150.000,00		
192212010000	Restituição de Depósitos de Setenças Judiciais não Sacados - Principal	150.000,00		
192250000000	Restituições de Recursos Recebidos do SUS	30.000,00		
192250010000	Restituições de Recursos Recebidos do SUS - Principal	30.000,00		
192250011000	Restituições de Recursos do SUS - Piso Salarial Enfermeiras e Tecnicas	20.000,00		
192299000000	Outras Restituições	125.000,00		
192299010000	Outras Restituições - Principal	125.000,00		
192299010100	Outras Restituições - Principal - FNDE	15.000,00		
192299011000	Outras Restituições - Principal - FMS	10.000,00		
192299012000	Outras Restituições - Principal	100.000,00		
192300000000	Ressarcimentos	100.000,00		
192399000000	Outros Ressarcimentos	100.000,00		
192399010000	Outros Ressarcimentos - Principal	100.000,00		
192399010900	Outros Ressarcimentos	100.000,00		
199000000000	Demais Receitas Correntes		2.100.000,00	
199900000000	Outras Receitas Correntes	2.100.000,00		
199999000000	Outras Receitas	2.100.000,00		
199999200000	Outras Receitas Não Arrecadadas e Não Projetadas pela RFB - Primárias	100.000,00		
199999210000	Outras Receitas Não Arrecadadas e Não Projetadas pela RFB - Primárias - Principal	100.000,00		
199999300000	Outras Receitas Não Arrecadadas e Não Projetadas pela RFB - Financeiras	2.000.000,00		
199999310000	Outras Receitas Não Arrecadadas e Não Projetadas pela RFB - Financeiras - Principal	2.000.000,00		
200000000000	Receitas de Capital			16.556.000,00
210000000000	Operações de Crédito			8.000.000,00
211000000000	Operações de Crédito - Mercado Interno		8.000.000,00	



ESTADO DA BAHIA
PREFEITURA MUNICIPAL DE SERRINHA
III - Receita Segundo a Categoria Econômica

Anexo 2 da Lei 4.320/64

Exercício: 2026

Item	Especificação	Desdobramento	Fonte	Cat. Econômica
211200000000	Operações de Crédito Contratuais - Mercado Interno	8.000.000,00		
211201000000	Operações de Crédito Contratuais - Mercado Interno	8.000.000,00		
211201010000	Operações de Crédito Contratuais - Mercado Interno - Principal	8.000.000,00		
220000000000	Alienação de Bens			700.000,00
221000000000	Alienação de Bens Móveis		500.000,00	
221300000000	Alienação de Bens Móveis e Semoventes	500.000,00		
221301000000	Alienação de Bens Móveis e Semoventes	500.000,00		
221301010000	Alienação de Bens Móveis e Semoventes - Principal	500.000,00		
222000000000	Alienação de Bens Imóveis		200.000,00	
222100000000	Alienação de Bens Imóveis	200.000,00		
222101000000	Alienação de Bens Imóveis	200.000,00		
222101010000	Alienação de Bens Imóveis - Principal	200.000,00		
240000000000	Transferências de Capital			7.856.000,00
241000000000	Transferências da União e de suas Entidades		7.356.000,00	
241400000000	Transferências de Convênios da União e de suas Entidades	70.000,00		
241450000000	Transferências de Convênios da União para o Sistema Único de Saúde – SUS	70.000,00		
241450010000	Transferências de Convênios da União para o Sistema Único de Saúde – SUS - Principal	70.000,00		
241900000000	Outras Transferências de Recursos da União e de suas Entidades	7.286.000,00		
241999000000	Outras Transferências de Recursos da União e de suas Entidades	7.286.000,00		
241999010000	Outras Transferências de Recursos da União e de suas Entidades - Principal	7.286.000,00		
241999010100	Construção e Urbanização de Açudes - MDR	200.000,00		
241999010200	Pavimentação	1.566.000,00		
241999010300	Construção de Quadras de Esporte	400.000,00		
241999010400	Reforma e Ampliação de Praças	2.010.000,00		
241999010500	Construção de Praças	200.000,00		
241999010600	Ampliação e Reforma do Mercado	1.130.000,00		
241999010700	Construção Minha Casa Minha Vida	500.000,00		
241999010800	Recuperação de Estradas Vicinais	400.000,00		
241999010900	Ações em Áreas de Risco	200.000,00		
241999011000	Convênios - Assistência Social	180.000,00		
241999012000	Outros Convênios da União	500.000,00		
242000000000	Transferências dos Estados e do Distrito Federal e de suas Entidades		500.000,00	
242200000000	Transferências de Convênios dos Estados e DF e de Suas Entidades	500.000,00		
242299000000	Outras Transferências de Convênios dos Estados e DF e de Suas Entidades	500.000,00		
242299010000	Outras Transferências de Convênios dos Estados e DF e de Suas Entidades - Principal	500.000,00		
170000000000	Dedução Fundeb - Transferências Correntes			-50.048.000,00
171000000000	Dedução Fundeb - Transferências da União e de suas Entidades		-40.008.000,00	
171100000000	Dedução Fundeb - Transferências Decorrentes de Participação na Receita da União	-20.008.000,00		
171151000000	Dedução Fundeb - Cota-Parte do Fundo de Participação dos Municípios - FPM	-20.000.000,00		
171151100000	Dedução Fundeb - Cota-Parte do Fundo de Participação dos Municípios - Cota Mensal	-20.000.000,00		
171151110000	Dedução Fundeb - Cota-Parte do Fundo de Participação dos Municípios - Cota Mensal - Principal	-20.000.000,00		
171152000000	Dedução Fundeb - Cota-Parte do Imposto Sobre a Propriedade Territorial Rural	-8.000,00		
171152010000	Dedução Fundeb - Cota-Parte do Imposto Sobre a Propriedade Territorial Rural - Principal	-8.000,00		
171300000000	Dedução Fundeb - Transferências de Recursos do Sistema Único de Saúde – SUS	-20.000.000,00		
171350000000	Dedução Fundeb - Transferências de Recursos do Sistema Único de Saúde – SUS – Repasses Fundo a Fundo - Bloco de Man	-20.000.000,00		
171350100000	Dedução Fundeb - Transferências de Recursos do Bloco de Manutenção das Ações e Serviços Públicos de Saúde – Atençã	-20.000.000,00		
171350110000	Dedução Fundeb - Transferências de Recursos do Bloco de Manutenção das Ações e Serviços Públicos de Saúde – Atenç	-20.000.000,00		
171350112200	Dedução Fundeb - Emenda Comissão - Incremento Temporário ao Custeio dos Serviços de Atenção Primária em Saúde	-20.000.000,00		
172000000000	Dedução Fundeb - Transferências dos Estados e do Distrito Federal e de suas Entidades		-10.040.000,00	
172100000000	Dedução Fundeb - Participação na Receita dos Estados e Distrito Federal	-7.240.000,00		
172150000000	Dedução Fundeb - Cota-Parte do ICMS	-5.800.000,00		



ESTADO DA BAHIA
PREFEITURA MUNICIPAL DE SERRINHA
III - Receita Segundo a Categoria Econômica

Anexo 2 da Lei 4.320/64

Exercício: 2026

Item	Especificação	Desdobramento	Fonte	Cat. Econômica
172150010000	Dedução Fundeb - Cota-Parte do ICMS - Principal	-5.800.000,00		
172151000000	Dedução Fundeb - Cota-Parte do IPVA	-1.400.000,00		
172151010000	Dedução Fundeb - Cota-Parte do IPVA - Principal	-1.400.000,00		
172152000000	Dedução Fundeb - Cota-Parte do IPI - Municípios	-40.000,00		
172152010000	Dedução Fundeb - Cota-Parte do IPI - Municípios - Principal	-40.000,00		
172300000000	Dedução Fundeb - Transferências de Recursos do Sistema Único de Saúde - SUS	-2.800.000,00		
172350000000	Dedução Fundeb - Transferências de Recursos do Sistema Único de Saúde - SUS	-2.800.000,00		
172350010000	Dedução Fundeb - Transferências de Recursos do Sistema Único de Saúde - SUS - Principal	-2.800.000,00		
172350011500	Dedução Fundeb - Programa Mãe Bahia - Estado	-1.400.000,00		
172350011600	Dedução Fundeb - Assistência Farmacêutica - Estado	-1.400.000,00		
			Total da Receita:	540.000.000,00



ESTADO DA BAHIA
PREFEITURA MUNICIPAL DE SERRINHA
IV - Despesa segundo a Categoria Econômica - Consolidação

Anexo 2 da Lei 4.320/64

Exercício: 2026

Classificação	Especificação	Desdobramento	Elemento	Categoria
30000000	DESPESAS CORRENTES			487.363.000,00
31000000	PESSOAL E ENCARGOS SOCIAIS			265.506.000,00
31710000	TRANSFERÊNCIAS A CONSÓRCIOS PÚBLICOS	710.000,00	710.000,00	
31900000	APLICAÇÕES DIRETAS	264.796.000,00	264.796.000,00	
32000000	JUROS E ENCARGOS DA DÍVIDA			5.000,00
32900000	APLICAÇÕES DIRETAS	5.000,00	5.000,00	
33000000	OUTRAS DESPESAS CORRENTES			221.852.000,00
33500000	TRANSFERÊNCIAS A INSTITUIÇÕES PRIVADAS SEM FINS LUCRATIVOS	1.285.000,00	1.285.000,00	
33600000	Transferências a Instituições Privadas com Fins Lucrativos	300.000,00	300.000,00	
33710000	TRANSFERÊNCIAS A CONSÓRCIOS PÚBLICOS	324.000,00	324.000,00	
33900000	APLICAÇÕES DIRETAS	219.893.000,00	219.893.000,00	
33930000	APLICAÇÃO DIRETA - OPERAÇÕES COM CONSÓRCIO PÚBLICO DO QUAL O ENTE PARTICIPE	50.000,00	50.000,00	
40000000	DESPESAS DE CAPITAL			48.637.000,00
44000000	INVESTIMENTOS			38.209.000,00
44710000	TRANSFERÊNCIAS A CONSÓRCIOS PÚBLICOS	1.000,00	1.000,00	
44900000	APLICAÇÕES DIRETAS	38.208.000,00	38.208.000,00	
46000000	AMORTIZAÇÃO DA DÍVIDA			10.428.000,00
46900000	APLICAÇÕES DIRETAS	10.428.000,00	10.428.000,00	
90000000	RESERVA DE CONTIGÊNCIA			4.000.000,00
99000000	RESERVA DE CONTIGÊNCIA			4.000.000,00
99990000	RESERVA DE CONTIGÊNCIA	4.000.000,00	4.000.000,00	
Total Despesa:				540.000.000,00

ANEXO II

2026

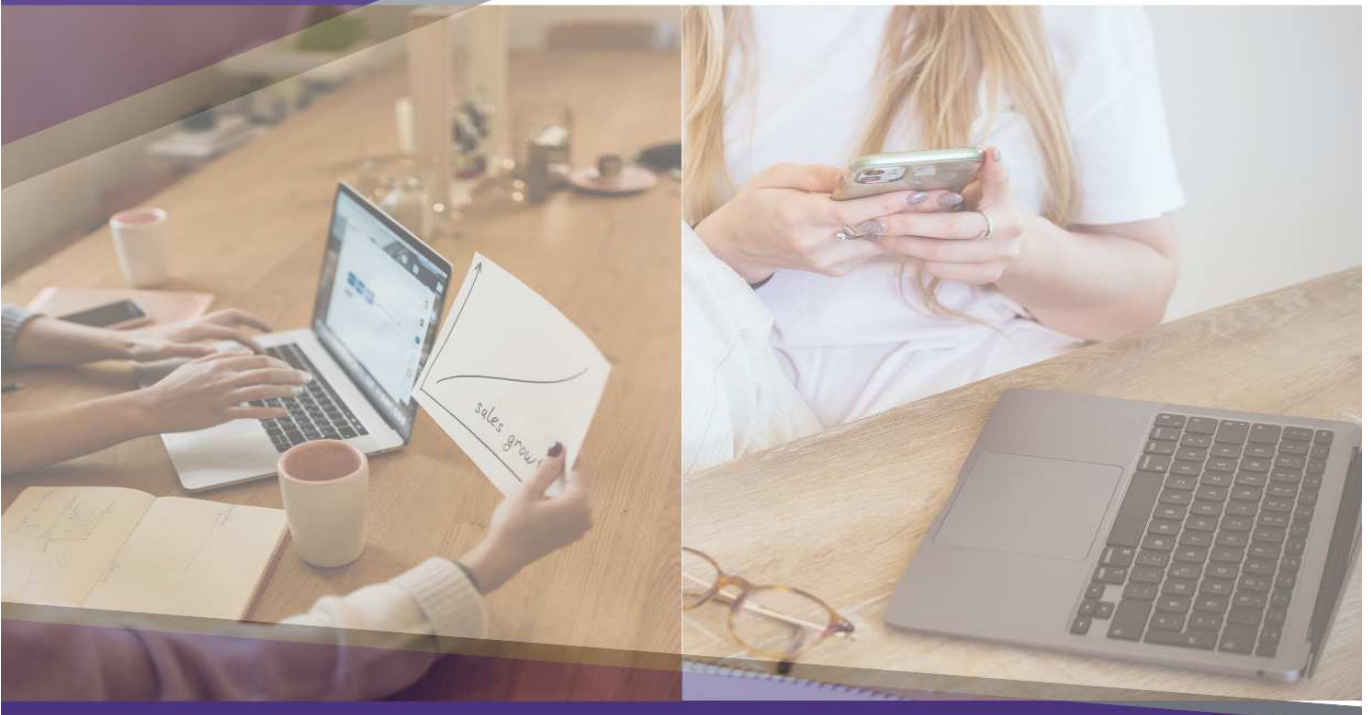

LOA



ESTADO DA BAHIA
PREFEITURA MUNICIPAL DE SERRINHA
IV - Despesa segundo a Categoria Econômica por Recurso

Anexo 2 da Lei 4.320/64

Exercício: 2026

Classificação	Especificação	Recurso		Grupo	Categoria
		Ordinário	Vinculado		
Poder: 1 - Poder Legislativo					
Órgão: 5300 - CÂMARA MUNICIPAL					
UO: 5301 - CÂMARA MUNICIPAL					
30000000	DESPESAS CORRENTES				13.640.000,00
31000000	PESSOAL E ENCARGOS SOCIAIS			9.582.000,00	
31900000	APLICAÇÕES DIRETAS	9.582.000,00	0,00		
33000000	OUTRAS DESPESAS CORRENTES			4.058.000,00	
33900000	APLICAÇÕES DIRETAS	4.058.000,00	0,00		
40000000	DESPESAS DE CAPITAL				160.000,00
44000000	INVESTIMENTOS			160.000,00	
44900000	APLICAÇÕES DIRETAS	160.000,00	0,00		
Total Unidade:					13.800.000,00
Total Órgão:					13.800.000,00



ESTADO DA BAHIA
PREFEITURA MUNICIPAL DE SERRINHA
IV - Despesa segundo a Categoria Econômica por Recurso

Anexo 2 da Lei 4.320/64

Exercício: 2026

Classificação	Especificação	Recurso		Grupo	Categoria
		Ordinário	Vinculado		
Poder: 2 - Poder Executivo					
Órgão: 5400 - GABINETE DO PREFEITO					
UO: 5401 - GABINETE DO PREFEITO					
30000000	DESPESAS CORRENTES				1.247.000,00
31000000	PESSOAL E ENCARGOS SOCIAIS			680.000,00	
31710000	TRANSFERÊNCIAS A CONSÓRCIOS PÚBLICOS	1.000,00	0,00		
31900000	APLICAÇÕES DIRETAS	679.000,00	0,00		
33000000	OUTRAS DESPESAS CORRENTES			567.000,00	
33710000	TRANSFERÊNCIAS A CONSÓRCIOS PÚBLICOS	69.000,00	0,00		
33900000	APLICAÇÕES DIRETAS	448.000,00	0,00		
33930000	APLICAÇÃO DIRETA - OPERAÇÕES COM CONSÓRCIO PÚBLICO DO QUAL O ENTE PARTICIPE	50.000,00	0,00		
40000000	DESPESAS DE CAPITAL				1.000,00
44000000	INVESTIMENTOS			1.000,00	
44900000	APLICAÇÕES DIRETAS	1.000,00	0,00		
Total Unidade:					1.248.000,00
Total Órgão:					1.248.000,00



ESTADO DA BAHIA
PREFEITURA MUNICIPAL DE SERRINHA
IV - Despesa segundo a Categoria Econômica por Recurso

Anexo 2 da Lei 4.320/64

Exercício: 2026

Classificação	Especificação	Recurso		Grupo	Categoria
		Ordinário	Vinculado		
Poder: 2 - Poder Executivo					
Órgão: 5500 - GABINETE DO VICE - PRFEITO					
UO: 5501 - GABINETE DO VICE-PREFEITO					
30000000	DESPESAS CORRENTES				148.000,00
31000000	PESSOAL E ENCARGOS SOCIAIS			148.000,00	
31900000	APLICAÇÕES DIRETAS	148.000,00	0,00		
Total Unidade:					148.000,00
Total Órgão:					148.000,00



ESTADO DA BAHIA
PREFEITURA MUNICIPAL DE SERRINHA
IV - Despesa segundo a Categoria Econômica por Recurso

Anexo 2 da Lei 4.320/64

Exercício: 2026

Classificação	Especificação	Recurso		Grupo	Categoria
		Ordinário	Vinculado		
Poder: 2 - Poder Executivo					
Órgão: 5600 - PROCURADORIA GERAL DO MUNICÍPIO					
UO: 5601 - PROCURADORIA GERAL DO MUNICÍPIO					
30000000	DESPESAS CORRENTES				739.000,00
31000000	PESSOAL E ENCARGOS SOCIAIS			708.000,00	
31900000	APLICAÇÕES DIRETAS	708.000,00	0,00		
33000000	OUTRAS DESPESAS CORRENTES			31.000,00	
33900000	APLICAÇÕES DIRETAS	31.000,00	0,00		
Total Unidade:					739.000,00
Total Órgão:					739.000,00



ESTADO DA BAHIA
PREFEITURA MUNICIPAL DE SERRINHA
IV - Despesa segundo a Categoria Econômica por Recurso

Anexo 2 da Lei 4.320/64

Exercício: 2026

Classificação	Especificação	Recurso		Grupo	Categoria
		Ordinário	Vinculado		
Poder: 2 - Poder Executivo					
Órgão: 5700 - CONTROLADORIA GERAL DO MUNICÍPIO					
UO: 5701 - CONTROLADORIA GERAL DO MUNICÍPIO					
30000000	DESPESAS CORRENTES				529.000,00
31000000	PESSOAL E ENCARGOS SOCIAIS			525.000,00	
31900000	APLICAÇÕES DIRETAS	525.000,00	0,00		
33000000	OUTRAS DESPESAS CORRENTES			4.000,00	
33900000	APLICAÇÕES DIRETAS	4.000,00	0,00		
Total Unidade:					529.000,00
Total Órgão:					529.000,00



ESTADO DA BAHIA
PREFEITURA MUNICIPAL DE SERRINHA
IV - Despesa segundo a Categoria Econômica por Recurso

Anexo 2 da Lei 4.320/64

Exercício: 2026

Classificação	Especificação	Recurso		Grupo	Categoria
		Ordinário	Vinculado		
Poder: 2 - Poder Executivo					
Órgão: 5800 - COORDENADORIA MUNICIPAL DE PROTEÇÃO E DEFESA CIVIL					
UO: 5801 - COORDENADORIA MUNICIPAL DE PROTEÇÃO E DEFESA CIVIL					
30000000	DESPESAS CORRENTES				50.000,00
31000000	PESSOAL E ENCARGOS SOCIAIS			50.000,00	
31900000	APLICAÇÕES DIRETAS	50.000,00	0,00		
Total Unidade:					50.000,00
Total Órgão:					50.000,00



ESTADO DA BAHIA
PREFEITURA MUNICIPAL DE SERRINHA
IV - Despesa segundo a Categoria Econômica por Recurso

Anexo 2 da Lei 4.320/64

Exercício: 2026

Classificação	Especificação	Recurso		Grupo	Categoria
		Ordinário	Vinculado		
Poder: 2 - Poder Executivo					
Órgão: 5900 - SECRETARIA MUNICIPAL DE GOVERNO E RELAÇÕES INSTITUCIONAIS					
UO: 5901 - SECRETARIA MUNICIPAL DE GOVERNO E RELAÇÕES INSTITUCIONAIS					
30000000	DESPESAS CORRENTES				1.834.000,00
31000000	PESSOAL E ENCARGOS SOCIAIS			896.000,00	
31900000	APLICAÇÕES DIRETAS	896.000,00	0,00		
33000000	OUTRAS DESPESAS CORRENTES			938.000,00	
33900000	APLICAÇÕES DIRETAS	938.000,00	0,00		
Total Unidade:					1.834.000,00
Total Órgão:					1.834.000,00



ESTADO DA BAHIA
PREFEITURA MUNICIPAL DE SERRINHA
IV - Despesa segundo a Categoria Econômica por Recurso

Anexo 2 da Lei 4.320/64

Exercício: 2026

Classificação	Especificação	Recurso		Grupo	Categoria
		Ordinário	Vinculado		
Poder: 2 - Poder Executivo					
Órgão: 6000 - SECRETARIA MUNICIPAL DE ADMINISTRAÇÃO					
UO: 6001 - SECRETARIA MUNICIPAL DE ADMINSTRAÇÃO					
30000000	DESPESAS CORRENTES				17.645.000,00
31000000	PESSOAL E ENCARGOS SOCIAIS			7.798.000,00	
31900000	APLICAÇÕES DIRETAS	7.798.000,00	0,00		
33000000	OUTRAS DESPESAS CORRENTES			9.847.000,00	
33900000	APLICAÇÕES DIRETAS	6.047.000,00	3.800.000,00		
40000000	DESPESAS DE CAPITAL				312.000,00
44000000	INVESTIMENTOS			312.000,00	
44900000	APLICAÇÕES DIRETAS	2.000,00	310.000,00		
Total Unidade:					17.957.000,00
Total Órgão:					17.957.000,00



ESTADO DA BAHIA
PREFEITURA MUNICIPAL DE SERRINHA
IV - Despesa segundo a Categoria Econômica por Recurso

Anexo 2 da Lei 4.320/64

Exercício: 2026

Classificação	Especificação	Recurso		Grupo	Categoria
		Ordinário	Vinculado		
Poder: 2 - Poder Executivo					
Órgão: 6100 - SECRETARIA MUNICIPAL DA FAZENDA E PLANEJAMENTO					
UO: 6101 - SECRETARIA MUNICIPAL DA FAZENDA E PLANEJAMENTO					
30000000	DESPESAS CORRENTES				19.579.000,00
31000000	PESSOAL E ENCARGOS SOCIAIS			5.449.000,00	
31900000	APLICAÇÕES DIRETAS	5.449.000,00	0,00		
32000000	JUROS E ENCARGOS DA DÍVIDA			5.000,00	
32900000	APLICAÇÕES DIRETAS	5.000,00	0,00		
33000000	OUTRAS DESPESAS CORRENTES			14.125.000,00	
33900000	APLICAÇÕES DIRETAS	14.072.000,00	53.000,00		
40000000	DESPESAS DE CAPITAL				10.429.000,00
44000000	INVESTIMENTOS			1.000,00	
44900000	APLICAÇÕES DIRETAS	1.000,00	0,00		
46000000	AMORTIZAÇÃO DA DÍVIDA			10.428.000,00	
46900000	APLICAÇÕES DIRETAS	10.028.000,00	400.000,00		
90000000	RESERVA DE CONTIGÊNCIA				4.000.000,00
99000000	RESERVA DE CONTIGÊNCIA			4.000.000,00	
99990000	RESERVA DE CONTIGÊNCIA	4.000.000,00	0,00		
Total Unidade:					34.008.000,00
Total Órgão:					34.008.000,00



ESTADO DA BAHIA
PREFEITURA MUNICIPAL DE SERRINHA
IV - Despesa segundo a Categoria Econômica por Recurso

Anexo 2 da Lei 4.320/64

Exercício: 2026

Classificação	Especificação	Recurso		Grupo	Categoria
		Ordinário	Vinculado		
Poder: 2 - Poder Executivo					
Órgão: 6200 - SECRETARIA MUNICIPAL DE EDUCAÇÃO					
UO: 6201 - FUNDO MUNICIPAL DE EDUCAÇÃO					
30000000	DESPESAS CORRENTES				291.159.000,00
31000000	PESSOAL E ENCARGOS SOCIAIS			183.502.000,00	
31900000	APLICAÇÕES DIRETAS	3.123.000,00	180.379.000,00		
33000000	OUTRAS DESPESAS CORRENTES			107.657.000,00	
33500000	TRANSFERÊNCIAS A INSTITUIÇÕES PRIVADAS SEM FINS LUCRATIVOS	60.000,00	100.000,00		
33900000	APLICAÇÕES DIRETAS	12.981.000,00	94.516.000,00		
40000000	DESPESAS DE CAPITAL				16.632.000,00
44000000	INVESTIMENTOS			16.632.000,00	
44900000	APLICAÇÕES DIRETAS	3.856.000,00	12.776.000,00		
Total Unidade:					307.791.000,00
Total Órgão:					307.791.000,00



ESTADO DA BAHIA
PREFEITURA MUNICIPAL DE SERRINHA
IV - Despesa segundo a Categoria Econômica por Recurso

Anexo 2 da Lei 4.320/64

Exercício: 2026

Classificação	Especificação	Recurso		Grupo	Categoria
		Ordinário	Vinculado		
Poder: 2 - Poder Executivo					
Órgão: 6300 - SECRETARIA MUNICIPAL DE SAÚDE					
UO: 6301 - FUNDO MUNICIPAL DE SAÚDE					
30000000	DESPESAS CORRENTES				75.644.000,00
31000000	PESSOAL E ENCARGOS SOCIAIS			44.852.000,00	
31710000	TRANSFERÊNCIAS A CONSÓRCIOS PÚBLICOS	709.000,00	0,00		
31900000	APLICAÇÕES DIRETAS	11.757.000,00	32.386.000,00		
33000000	OUTRAS DESPESAS CORRENTES			30.792.000,00	
33500000	TRANSFERÊNCIAS A INSTITUIÇÕES PRIVADAS SEM FINS LUCRATIVOS	0,00	203.000,00		
33710000	TRANSFERÊNCIAS A CONSÓRCIOS PÚBLICOS	255.000,00	0,00		
33900000	APLICAÇÕES DIRETAS	14.678.000,00	15.656.000,00		
40000000	DESPESAS DE CAPITAL				481.000,00
44000000	INVESTIMENTOS			481.000,00	
44710000	TRANSFERÊNCIAS A CONSÓRCIOS PÚBLICOS	1.000,00	0,00		
44900000	APLICAÇÕES DIRETAS	230.000,00	250.000,00		
Total Unidade:					76.125.000,00
Total Órgão:					76.125.000,00



ESTADO DA BAHIA
PREFEITURA MUNICIPAL DE SERRINHA
IV - Despesa segundo a Categoria Econômica por Recurso

Anexo 2 da Lei 4.320/64

Exercício: 2026

Classificação	Especificação	Recurso		Grupo	Categoria
		Ordinário	Vinculado		
Poder: 2 - Poder Executivo					
Órgão: 6400 - SECRETARIA MUNICIPAL DE DESENVOLVIMENTO SOCIAL					
UO: 6401 - FUNDO MUNICIPAL DE ASSISTÊNCIA SOCIAL					
30000000	DESPESAS CORRENTES				5.465.000,00
31000000	PESSOAL E ENCARGOS SOCIAIS			4.013.000,00	
31900000	APLICAÇÕES DIRETAS	1.989.000,00	2.024.000,00		
33000000	OUTRAS DESPESAS CORRENTES			1.452.000,00	
33900000	APLICAÇÕES DIRETAS	594.000,00	858.000,00		
40000000	DESPESAS DE CAPITAL				259.000,00
44000000	INVESTIMENTOS			259.000,00	
44900000	APLICAÇÕES DIRETAS	21.000,00	238.000,00		
Total Unidade:					5.724.000,00
Poder: 2 - Poder Executivo					
Órgão: 6400 - SECRETARIA MUNICIPAL DE DESENVOLVIMENTO SOCIAL					
UO: 6402 - FUNDO MUNICIPAL DOS DIREITOS DA CRIANÇA E DO ADOLESCENTE					
30000000	DESPESAS CORRENTES				257.000,00
31000000	PESSOAL E ENCARGOS SOCIAIS			250.000,00	
31900000	APLICAÇÕES DIRETAS	250.000,00	0,00		
33000000	OUTRAS DESPESAS CORRENTES			7.000,00	
33900000	APLICAÇÕES DIRETAS	7.000,00	0,00		
40000000	DESPESAS DE CAPITAL				1.000,00
44000000	INVESTIMENTOS			1.000,00	
44900000	APLICAÇÕES DIRETAS	1.000,00	0,00		
Total Unidade:					258.000,00
Total Órgão:					5.982.000,00



ESTADO DA BAHIA
PREFEITURA MUNICIPAL DE SERRINHA
IV - Despesa segundo a Categoria Econômica por Recurso

Anexo 2 da Lei 4.320/64

Exercício: 2026

Classificação	Especificação	Recurso		Grupo	Categoria
		Ordinário	Vinculado		
Poder: 2 - Poder Executivo					
Órgão: 6500 - SECRETARIA MUNICIPAL DE DESENVOLVIMENTO URBANO, HABITAÇÃO E MEIO AMBIENTE					
UO: 6501 - SECRETARIA MUNICIPAL DE DESENVOLVIMENTO URBANO, HABITAÇÃO E MEIO AMBIENTE					
30000000	DESPESAS CORRENTES				15.582.000,00
31000000	PESSOAL E ENCARGOS SOCIAIS			664.000,00	
31900000	APLICAÇÕES DIRETAS	664.000,00	0,00		
33000000	OUTRAS DESPESAS CORRENTES			14.918.000,00	
33500000	TRANSFERÊNCIAS A INSTITUIÇÕES PRIVADAS SEM FINS LUCRATIVOS	7.000,00	0,00		
33900000	APLICAÇÕES DIRETAS	4.911.000,00	10.000.000,00		
40000000	DESPESAS DE CAPITAL				1.439.000,00
44000000	INVESTIMENTOS			1.439.000,00	
44900000	APLICAÇÕES DIRETAS	13.000,00	1.426.000,00		
Total Unidade:					17.021.000,00
Total Órgão:					17.021.000,00



ESTADO DA BAHIA
PREFEITURA MUNICIPAL DE SERRINHA
IV - Despesa segundo a Categoria Econômica por Recurso

Anexo 2 da Lei 4.320/64

Exercício: 2026

Classificação	Especificação	Recurso		Grupo	Categoria
		Ordinário	Vinculado		
Poder: 2 - Poder Executivo					
Órgão: 6600 - SECRETARIA MUNICIPAL DE AGRICULTURA					
UO: 6601 - SECRETARIA MUNICIPAL DE AGRICULTURA					
30000000	DESPESAS CORRENTES				3.453.000,00
31000000	PESSOAL E ENCARGOS SOCIAIS			577.000,00	
31900000	APLICAÇÕES DIRETAS	577.000,00	0,00		
33000000	OUTRAS DESPESAS CORRENTES			2.876.000,00	
33900000	APLICAÇÕES DIRETAS	2.876.000,00	0,00		
40000000	DESPESAS DE CAPITAL				601.000,00
44000000	INVESTIMENTOS			601.000,00	
44900000	APLICAÇÕES DIRETAS	1.000,00	600.000,00		
Total Unidade:					4.054.000,00
Total Órgão:					4.054.000,00



ESTADO DA BAHIA
PREFEITURA MUNICIPAL DE SERRINHA
IV - Despesa segundo a Categoria Econômica por Recurso

Anexo 2 da Lei 4.320/64

Exercício: 2026

Classificação	Especificação	Recurso		Grupo	Categoria
		Ordinário	Vinculado		
Poder: 2 - Poder Executivo					
Órgão: 6700 - SECRETARIA MUNICIPAL DE INFRAESTRUTURA					
UO: 6701 - SECRETARIA MUNICIPAL DE INFRAESTRUTURA					
30000000	DESPESAS CORRENTES				23.909.000,00
31000000	PESSOAL E ENCARGOS SOCIAIS			1.851.000,00	
31900000	APLICAÇÕES DIRETAS	1.851.000,00	0,00		
33000000	OUTRAS DESPESAS CORRENTES			22.058.000,00	
33900000	APLICAÇÕES DIRETAS	13.285.000,00	8.773.000,00		
40000000	DESPESAS DE CAPITAL				15.984.000,00
44000000	INVESTIMENTOS			15.984.000,00	
44900000	APLICAÇÕES DIRETAS	1.622.000,00	14.362.000,00		
Total Unidade:					39.893.000,00
Total Órgão:					39.893.000,00



ESTADO DA BAHIA
PREFEITURA MUNICIPAL DE SERRINHA
IV - Despesa segundo a Categoria Econômica por Recurso

Anexo 2 da Lei 4.320/64

Exercício: 2026

Classificação	Especificação	Recurso		Grupo	Categoria
		Ordinário	Vinculado		
Poder: 2 - Poder Executivo					
Órgão: 6800 - SECRETARIA MUNICIPAL DE CULTURA E JUVENTUDE					
UO: 6801 - SECRETARIA MUNICIPAL DE CULTURA E JUVENTUDE					
30000000	DESPESAS CORRENTES				12.018.000,00
31000000	PESSOAL E ENCARGOS SOCIAIS			862.000,00	
31900000	APLICAÇÕES DIRETAS	862.000,00	0,00		
33000000	OUTRAS DESPESAS CORRENTES			11.156.000,00	
33500000	TRANSFERÊNCIAS A INSTITUIÇÕES PRIVADAS SEM FINS LUCRATIVOS	0,00	915.000,00		
33600000	Transferências a Instituições Privadas com Fins Lucrativos	0,00	300.000,00		
33900000	APLICAÇÕES DIRETAS	8.710.000,00	1.231.000,00		
40000000	DESPESAS DE CAPITAL				18.000,00
44000000	INVESTIMENTOS			18.000,00	
44900000	APLICAÇÕES DIRETAS	18.000,00	0,00		
Total Unidade:					12.036.000,00
Total Órgão:					12.036.000,00



ESTADO DA BAHIA
PREFEITURA MUNICIPAL DE SERRINHA
IV - Despesa segundo a Categoria Econômica por Recurso

Anexo 2 da Lei 4.320/64

Exercício: 2026

Classificação	Especificação	Recurso		Grupo	Categoria
		Ordinário	Vinculado		
Poder: 2 - Poder Executivo					
Órgão: 6900 - SECRETARIA MUNICIPAL DE DESENVOLVIMENTO ECONÔMICO E SERVIÇOS PÚBLICOS					
UO: 6901 - SECRETARIA MUNICIPAL DE DESENVOLVIMENTO ECONÔMICO E SERVIÇOS PÚBLICOS					
30000000	DESPESAS CORRENTES				4.161.000,00
31000000	PESSOAL E ENCARGOS SOCIAIS			2.855.000,00	
31900000	APLICAÇÕES DIRETAS	2.855.000,00	0,00		
33000000	OUTRAS DESPESAS CORRENTES			1.306.000,00	
33900000	APLICAÇÕES DIRETAS	1.306.000,00	0,00		
40000000	DESPESAS DE CAPITAL				15.000,00
44000000	INVESTIMENTOS			15.000,00	
44900000	APLICAÇÕES DIRETAS	15.000,00	0,00		
Total Unidade:					4.176.000,00
Total Órgão:					4.176.000,00



ESTADO DA BAHIA
PREFEITURA MUNICIPAL DE SERRINHA
IV - Despesa segundo a Categoria Econômica por Recurso

Anexo 2 da Lei 4.320/64

Exercício: 2026

Classificação	Especificação	Recurso		Grupo	Categoria
		Ordinário	Vinculado		
Poder: 2 - Poder Executivo					
Órgão: 7000 - SECRETARIA MUNICIPAL DE ESPORTE E LAZER					
UO: 7001 - SECRETARIA MUNICIPAL DE ESPORTE E LAZER					
30000000	DESPESAS CORRENTES				304.000,00
31000000	PESSOAL E ENCARGOS SOCIAIS			244.000,00	
31900000	APLICAÇÕES DIRETAS	244.000,00	0,00		
33000000	OUTRAS DESPESAS CORRENTES			60.000,00	
33900000	APLICAÇÕES DIRETAS	60.000,00	0,00		
40000000	DESPESAS DE CAPITAL				2.305.000,00
44000000	INVESTIMENTOS			2.305.000,00	
44900000	APLICAÇÕES DIRETAS	55.000,00	2.250.000,00		
Total Unidade:					2.609.000,00
Total Órgão:					2.609.000,00
Total Despesa:					540.000.000,00

ANEXO III

2026

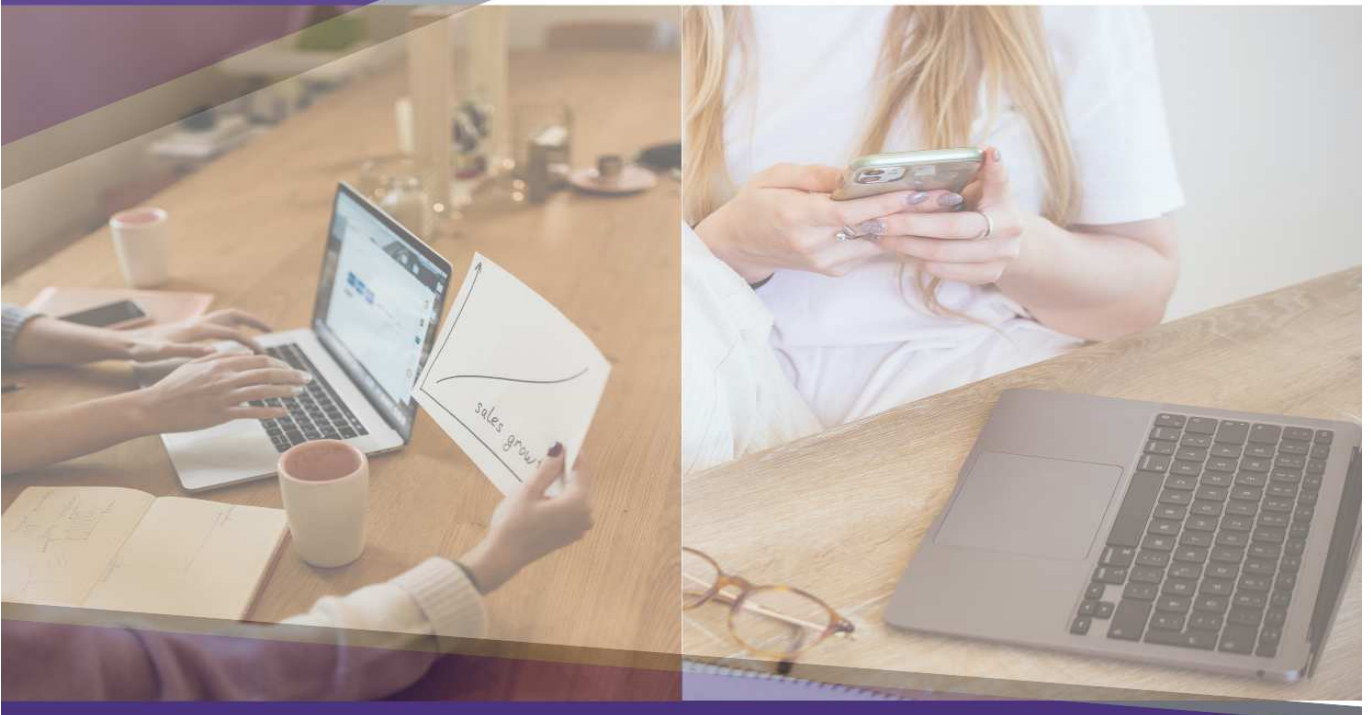

LOA



ESTADO DA BAHIA
PREFEITURA MUNICIPAL DE SERRINHA
V - Programa de Trabalho

Anexo 6 da Lei 4.320/64

Exercício: 2026

Especificação	Projeto	Atividade	Oper. Especial	Total
Poder: Poder Legislativo				
Órgão: 5300 - CÂMARA MUNICIPAL				
UO: 5301 - CÂMARA MUNICIPAL				
Função: 01 Legislativa				
SubFunç.: 031 Ação Legislativa				
Programa: 0011 ATUAÇÃO DO PODER LEGISLATIVA				
1001 CONSTRUÇÃO, REFORMA OU AMPLIAÇÃO DO PRÉDIO DO LEGISLATIVO	160.000,00	0,00	0,00	160.000,00
30000000 DESPESAS CORRENTES	50.000,00	0,00	0,00	50.000,00
33000000 OUTRAS DESPESAS CORRENTES	50.000,00	0,00	0,00	50.000,00
33900000 APLICAÇÕES DIRETAS	50.000,00	0,00	0,00	50.000,00
40000000 DESPESAS DE CAPITAL	110.000,00	0,00	0,00	110.000,00
44000000 INVESTIMENTOS	110.000,00	0,00	0,00	110.000,00
44900000 APLICAÇÕES DIRETAS	110.000,00	0,00	0,00	110.000,00
2000 MANUTENÇÃO DOS SERVIÇOS TÉCNICOS E ADMINISTRATIVOS DA CÂMARA	0,00	4.053.000,00	0,00	4.053.000,00
30000000 DESPESAS CORRENTES	0,00	4.003.000,00	0,00	4.003.000,00
33000000 OUTRAS DESPESAS CORRENTES	0,00	4.003.000,00	0,00	4.003.000,00
33900000 APLICAÇÕES DIRETAS	0,00	4.003.000,00	0,00	4.003.000,00
40000000 DESPESAS DE CAPITAL	0,00	50.000,00	0,00	50.000,00
44000000 INVESTIMENTOS	0,00	50.000,00	0,00	50.000,00
44900000 APLICAÇÕES DIRETAS	0,00	50.000,00	0,00	50.000,00
2001 ADMINISTRAÇÃO DE PESSOAL E ENCARGOS	0,00	9.587.000,00	0,00	9.587.000,00
30000000 DESPESAS CORRENTES	0,00	9.587.000,00	0,00	9.587.000,00
31000000 PESSOAL E ENCARGOS SOCIAIS	0,00	9.582.000,00	0,00	9.582.000,00
31900000 APLICAÇÕES DIRETAS	0,00	9.582.000,00	0,00	9.582.000,00
33000000 OUTRAS DESPESAS CORRENTES	0,00	5.000,00	0,00	5.000,00
33900000 APLICAÇÕES DIRETAS	0,00	5.000,00	0,00	5.000,00
Soma Programa:	160.000,00	13.640.000,00	0,00	13.800.000,00
Soma SubFunção:	160.000,00	13.640.000,00	0,00	13.800.000,00
Soma Função:	160.000,00	13.640.000,00	0,00	13.800.000,00
Total Unidade:	160.000,00	13.640.000,00	0,00	13.800.000,00
Total Órgão:	160.000,00	13.640.000,00	0,00	13.800.000,00



ESTADO DA BAHIA
PREFEITURA MUNICIPAL DE SERRINHA
V - Programa de Trabalho

Anexo 6 da Lei 4.320/64

Exercício: 2026

Especificação	Projeto	Atividade	Oper. Especial	Total
Poder: Poder Executivo				
Órgão: 5400 - GABINETE DO PREFEITO				
UO: 5401 - GABINETE DO PREFEITO				
Função: 04 Administração				
SubFunç.: 122 Administração Geral				
Programa: 0010 GOVERNANÇA INCLUSIVA				
2002 MANUTENÇÃO DAS AÇÕES DO GABINETE DO PREFEITO	0,00	1.128.000,00	0,00	1.128.000,00
30000000 DESPESAS CORRENTES	0,00	1.127.000,00	0,00	1.127.000,00
31000000 PESSOAL E ENCARGOS SOCIAIS	0,00	679.000,00	0,00	679.000,00
31900000 APLICAÇÕES DIRETAS	0,00	679.000,00	0,00	679.000,00
33000000 OUTRAS DESPESAS CORRENTES	0,00	448.000,00	0,00	448.000,00
33900000 APLICAÇÕES DIRETAS	0,00	448.000,00	0,00	448.000,00
40000000 DESPESAS DE CAPITAL	0,00	1.000,00	0,00	1.000,00
44000000 INVESTIMENTOS	0,00	1.000,00	0,00	1.000,00
44900000 APLICAÇÕES DIRETAS	0,00	1.000,00	0,00	1.000,00
Soma Programa:	0,00	1.128.000,00	0,00	1.128.000,00
Soma SubFunção:	0,00	1.128.000,00	0,00	1.128.000,00
Soma Função:	0,00	1.128.000,00	0,00	1.128.000,00
Função: 15 Urbanismo				
SubFunç.: 452 Serviços Urbanos				
Programa: 0010 GOVERNANÇA INCLUSIVA				
2003 MANUTENÇÃO DAS AÇÕES ADMINISTRATIVAS CONSISAL	0,00	50.000,00	0,00	50.000,00
30000000 DESPESAS CORRENTES	0,00	50.000,00	0,00	50.000,00
33000000 OUTRAS DESPESAS CORRENTES	0,00	50.000,00	0,00	50.000,00
33930000 APLICAÇÃO DIRETA - OPERAÇÕES COM CONSÓRCIO PÚBLICO DO QUAL O ENTE PARTICIPE	0,00	50.000,00	0,00	50.000,00
Soma Programa:	0,00	50.000,00	0,00	50.000,00
Soma SubFunção:	0,00	50.000,00	0,00	50.000,00
Soma Função:	0,00	50.000,00	0,00	50.000,00
Função: 17 Saneamento				
SubFunç.: 122 Administração Geral				
Programa: 0010 GOVERNANÇA INCLUSIVA				
2004 AÇÕES DO CONSÓRCIO PÚBLICO DE DESENV. SUSTENTÁVEL DO TERRITÓRIO DO SISAL - CONSISAL	0,00	70.000,00	0,00	70.000,00
30000000 DESPESAS CORRENTES	0,00	70.000,00	0,00	70.000,00
31000000 PESSOAL E ENCARGOS SOCIAIS	0,00	1.000,00	0,00	1.000,00
31710000 TRANSFERÊNCIAS A CONSÓRCIOS PÚBLICOS	0,00	1.000,00	0,00	1.000,00
33000000 OUTRAS DESPESAS CORRENTES	0,00	69.000,00	0,00	69.000,00
33710000 TRANSFERÊNCIAS A CONSÓRCIOS PÚBLICOS	0,00	69.000,00	0,00	69.000,00
Soma Programa:	0,00	70.000,00	0,00	70.000,00
Soma SubFunção:	0,00	70.000,00	0,00	70.000,00
Soma Função:	0,00	70.000,00	0,00	70.000,00
Total Unidade:	0,00	1.248.000,00	0,00	1.248.000,00
Total Órgão:	0,00	1.248.000,00	0,00	1.248.000,00



ESTADO DA BAHIA
PREFEITURA MUNICIPAL DE SERRINHA
V - Programa de Trabalho

Anexo 6 da Lei 4.320/64

Exercício: 2026

Especificação	Projeto	Atividade	Oper. Especial	Total	
Poder: Poder Executivo					
Órgão: 5500 - GABINETE DO VICE - PREFEITO					
UO: 5501 - GABINETE DO VICE-PREFEITO					
Função: 04 Administração					
SubFunç.: 122 Administração Geral					
Programa: 0010 GOVERNANÇA INCLUSIVA					
2005		MANUTENÇÃO DAS AÇÕES DO GABINETE DO VICE-PREFEITO	0,00	148.000,00	
30000000		DESPESAS CORRENTES	0,00	148.000,00	
31000000		PESSOAL E ENCARGOS SOCIAIS	0,00	148.000,00	
31900000		APLICAÇÕES DIRETAS	0,00	148.000,00	
Soma Programa:		0,00	148.000,00	0,00	148.000,00
Soma SubFunção:		0,00	148.000,00	0,00	148.000,00
Soma Função:		0,00	148.000,00	0,00	148.000,00
Total Unidade:		0,00	148.000,00	0,00	148.000,00
Total Órgão:		0,00	148.000,00	0,00	148.000,00



ESTADO DA BAHIA
PREFEITURA MUNICIPAL DE SERRINHA
V - Programa de Trabalho

Anexo 6 da Lei 4.320/64

Exercício: 2026

Especificação	Projeto	Atividade	Oper. Especial	Total	
Poder: Poder Executivo					
Órgão: 5600 - PROCURADORIA GERAL DO MUNICÍPIO					
UO: 5601 - PROCURADORIA GERAL DO MUNICÍPIO					
Função: 02 Judiciária					
SubFunç.: 062 Defesa do Interesse Público no Processo Judiciário					
Programa: 0010 GOVERNANÇA INCLUSIVA					
2006		MANUTENÇÃO DAS AÇÕES DA PROCURADORIA JURÍDICA	0,00	739.000,00	
30000000		DESPESAS CORRENTES	0,00	739.000,00	
31000000		PESSOAL E ENCARGOS SOCIAIS	0,00	708.000,00	
31900000		APLICAÇÕES DIRETAS	0,00	708.000,00	
33000000		OUTRAS DESPESAS CORRENTES	0,00	31.000,00	
33900000		APLICAÇÕES DIRETAS	0,00	31.000,00	
Soma Programa:		0,00	739.000,00	0,00	739.000,00
Soma SubFunção:		0,00	739.000,00	0,00	739.000,00
Soma Função:		0,00	739.000,00	0,00	739.000,00
Total Unidade:		0,00	739.000,00	0,00	739.000,00
Total Órgão:		0,00	739.000,00	0,00	739.000,00



ESTADO DA BAHIA
PREFEITURA MUNICIPAL DE SERRINHA
V - Programa de Trabalho

Anexo 6 da Lei 4.320/64

Exercício: 2026

Especificação	Projeto	Atividade	Oper. Especial	Total	
Poder: Poder Executivo					
Órgão: 5700 - CONTROLADORIA GERAL DO MUNICÍPIO					
UO: 5701 - CONTROLADORIA GERAL DO MUNICÍPIO					
Função: 04 Administração					
SubFunç.: 124 Controle Interno					
Programa: 0010 GOVERNANÇA INCLUSIVA					
2007		MANUTENÇÃO DAS AÇÕES DA CONTROLADORIA GERAL DO MUNICÍPIO	0,00	529.000,00	
30000000		DESPESAS CORRENTES	0,00	529.000,00	
31000000		PESSOAL E ENCARGOS SOCIAIS	0,00	525.000,00	
31900000		APLICAÇÕES DIRETAS	0,00	525.000,00	
33000000		OUTRAS DESPESAS CORRENTES	0,00	4.000,00	
33900000		APLICAÇÕES DIRETAS	0,00	4.000,00	
Soma Programa:		0,00	529.000,00	0,00	529.000,00
Soma SubFunção:		0,00	529.000,00	0,00	529.000,00
Soma Função:		0,00	529.000,00	0,00	529.000,00
Total Unidade:		0,00	529.000,00	0,00	529.000,00
Total Órgão:		0,00	529.000,00	0,00	529.000,00



ESTADO DA BAHIA
PREFEITURA MUNICIPAL DE SERRINHA
V - Programa de Trabalho

Anexo 6 da Lei 4.320/64

Exercício: 2026

Especificação	Projeto	Atividade	Oper. Especial	Total	
Poder: Poder Executivo					
Órgão: 5800 - COORDENADORIA MUNICIPAL DE PROTEÇÃO E DEFESA CIVIL					
UO: 5801 - COORDENADORIA MUNICIPAL DE PROTEÇÃO E DEFESA CIVIL					
Função: 06 Segurança Pública					
SubFunç.: 182 Defesa Civil					
Programa: 0010 GOVERNANÇA INCLUSIVA					
2008		MANUTENÇÃO DAS AÇÕES DA DEFESA CIVIL	0,00	50.000,00	
30000000		DESPESAS CORRENTES	0,00	50.000,00	
31000000		PESSOAL E ENCARGOS SOCIAIS	0,00	50.000,00	
31900000		APLICAÇÕES DIRETAS	0,00	50.000,00	
Soma Programa:		0,00	50.000,00	0,00	50.000,00
Soma SubFunção:		0,00	50.000,00	0,00	50.000,00
Soma Função:		0,00	50.000,00	0,00	50.000,00
Total Unidade:		0,00	50.000,00	0,00	50.000,00
Total Órgão:		0,00	50.000,00	0,00	50.000,00



ESTADO DA BAHIA
PREFEITURA MUNICIPAL DE SERRINHA
V - Programa de Trabalho

Anexo 6 da Lei 4.320/64

Exercício: 2026

Especificação	Projeto	Atividade	Oper. Especial	Total	
Poder: Poder Executivo					
Órgão: 5900 - SECRETARIA MUNICIPAL DE GOVERNO E RELAÇÕES INSTITUCIONAIS					
UO: 5901 - SECRETARIA MUNICIPAL DE GOVERNO E RELAÇÕES INSTITUCIONAIS					
Função: 04 Administração					
SubFunç.: 122 Administração Geral					
Programa: 0010 GOVERNANÇA INCLUSIVA					
2009	MANUTENÇÃO DAS AÇÕES DA SECRETARIA MUNICIPAL DE GOVERNO E RELAÇÕES INSTITUCIONAIS	0,00	1.763.000,00	0,00	1.763.000,00
30000000	DESPESAS CORRENTES	0,00	1.763.000,00	0,00	1.763.000,00
31000000	PESSOAL E ENCARGOS SOCIAIS	0,00	896.000,00	0,00	896.000,00
31900000	APLICAÇÕES DIRETAS	0,00	896.000,00	0,00	896.000,00
33000000	OUTRAS DESPESAS CORRENTES	0,00	867.000,00	0,00	867.000,00
33900000	APLICAÇÕES DIRETAS	0,00	867.000,00	0,00	867.000,00
2010	MANUTENÇÃO DAS ATIVIDADES DO TIRO DE GUERRA	0,00	71.000,00	0,00	71.000,00
30000000	DESPESAS CORRENTES	0,00	71.000,00	0,00	71.000,00
33000000	OUTRAS DESPESAS CORRENTES	0,00	71.000,00	0,00	71.000,00
33900000	APLICAÇÕES DIRETAS	0,00	71.000,00	0,00	71.000,00
Soma Programa:		0,00	1.834.000,00	0,00	1.834.000,00
Soma SubFunção:		0,00	1.834.000,00	0,00	1.834.000,00
Soma Função:		0,00	1.834.000,00	0,00	1.834.000,00
Total Unidade:		0,00	1.834.000,00	0,00	1.834.000,00
Total Órgão:		0,00	1.834.000,00	0,00	1.834.000,00



ESTADO DA BAHIA
PREFEITURA MUNICIPAL DE SERRINHA
V - Programa de Trabalho

Anexo 6 da Lei 4.320/64

Exercício: 2026

Especificação	Projeto	Atividade	Oper. Especial	Total
Poder: Poder Executivo				
Órgão: 6000 - SECRETARIA MUNICIPAL DE ADMINISTRAÇÃO				
UO: 6001 - SECRETARIA MUNICIPAL DE ADMINISTRAÇÃO				
Função: 04 Administração				
SubFunç.: 032 Controle Externo				
Programa: 0010 GOVERNANÇA INCLUSIVA				
2011 MANUTENÇÃO DOS CONSELHOS MUNICIPAIS	0,00	4.000,00	0,00	4.000,00
30000000 DESPESAS CORRENTES	0,00	3.000,00	0,00	3.000,00
33000000 OUTRAS DESPESAS CORRENTES	0,00	3.000,00	0,00	3.000,00
33900000 APLICAÇÕES DIRETAS	0,00	3.000,00	0,00	3.000,00
40000000 DESPESAS DE CAPITAL	0,00	1.000,00	0,00	1.000,00
44000000 INVESTIMENTOS	0,00	1.000,00	0,00	1.000,00
44900000 APLICAÇÕES DIRETAS	0,00	1.000,00	0,00	1.000,00
Soma Programa:	0,00	4.000,00	0,00	4.000,00
Soma SubFunção:	0,00	4.000,00	0,00	4.000,00
Função: 04 Administração				
SubFunç.: 122 Administração Geral				
Programa: 0010 GOVERNANÇA INCLUSIVA				
2012 MANUTENÇÃO DAS AÇÕES DA SECRETARIA MUNICIPAL DE ADMINISTRAÇÃO	0,00	13.640.000,00	0,00	13.640.000,00
30000000 DESPESAS CORRENTES	0,00	13.330.000,00	0,00	13.330.000,00
31000000 PESSOAL E ENCARGOS SOCIAIS	0,00	3.734.000,00	0,00	3.734.000,00
31900000 APLICAÇÕES DIRETAS	0,00	3.734.000,00	0,00	3.734.000,00
33000000 OUTRAS DESPESAS CORRENTES	0,00	9.596.000,00	0,00	9.596.000,00
33900000 APLICAÇÕES DIRETAS	0,00	9.596.000,00	0,00	9.596.000,00
40000000 DESPESAS DE CAPITAL	0,00	310.000,00	0,00	310.000,00
44000000 INVESTIMENTOS	0,00	310.000,00	0,00	310.000,00
44900000 APLICAÇÕES DIRETAS	0,00	310.000,00	0,00	310.000,00
2013 MANUTENÇÃO DO CONVÊNIO COM A SSPBA	0,00	186.000,00	0,00	186.000,00
30000000 DESPESAS CORRENTES	0,00	186.000,00	0,00	186.000,00
33000000 OUTRAS DESPESAS CORRENTES	0,00	186.000,00	0,00	186.000,00
33900000 APLICAÇÕES DIRETAS	0,00	186.000,00	0,00	186.000,00
Soma Programa:	0,00	13.826.000,00	0,00	13.826.000,00
Soma SubFunção:	0,00	13.826.000,00	0,00	13.826.000,00
Soma Função:	0,00	13.830.000,00	0,00	13.830.000,00
Função: 06 Segurança Pública				
SubFunç.: 182 Defesa Civil				
Programa: 0010 GOVERNANÇA INCLUSIVA				
2014 MANUTENÇÃO DA GUARDA MUNICIPAL	0,00	4.127.000,00	0,00	4.127.000,00
30000000 DESPESAS CORRENTES	0,00	4.126.000,00	0,00	4.126.000,00
31000000 PESSOAL E ENCARGOS SOCIAIS	0,00	4.064.000,00	0,00	4.064.000,00
31900000 APLICAÇÕES DIRETAS	0,00	4.064.000,00	0,00	4.064.000,00
33000000 OUTRAS DESPESAS CORRENTES	0,00	62.000,00	0,00	62.000,00
33900000 APLICAÇÕES DIRETAS	0,00	62.000,00	0,00	62.000,00
40000000 DESPESAS DE CAPITAL	0,00	1.000,00	0,00	1.000,00
44000000 INVESTIMENTOS	0,00	1.000,00	0,00	1.000,00
44900000 APLICAÇÕES DIRETAS	0,00	1.000,00	0,00	1.000,00
Soma Programa:	0,00	4.127.000,00	0,00	4.127.000,00
Soma SubFunção:	0,00	4.127.000,00	0,00	4.127.000,00
Soma Função:	0,00	4.127.000,00	0,00	4.127.000,00
Total Unidade:	0,00	17.957.000,00	0,00	17.957.000,00
Total Órgão:	0,00	17.957.000,00	0,00	17.957.000,00



ESTADO DA BAHIA
PREFEITURA MUNICIPAL DE SERRINHA
V - Programa de Trabalho

Anexo 6 da Lei 4.320/64

Exercício: 2026

Especificação	Projeto	Atividade	Oper. Especial	Total
Poder: Poder Executivo				
Órgão: 6100 - SECRETARIA MUNICIPAL DA FAZENDA E PLANEJAMENTO				
UO: 6101 - SECRETARIA MUNICIPAL DA FAZENDA E PLANEJAMENTO				
Função: 04 Administração				
SubFunç.: 122 Administração Geral				
Programa: 0010 GOVERNANÇA INCLUSIVA				
2015 MANUTENÇÃO DA SECRETARIA MUNICIPAL DA FAZENDA E PLANEJAMENTO	0,00	8.073.000,00	0,00	8.073.000,00
30000000 DESPESAS CORRENTES	0,00	8.073.000,00	0,00	8.073.000,00
31000000 PESSOAL E ENCARGOS SOCIAIS	0,00	3.001.000,00	0,00	3.001.000,00
31900000 APLICAÇÕES DIRETAS	0,00	3.001.000,00	0,00	3.001.000,00
33000000 OUTRAS DESPESAS CORRENTES	0,00	5.072.000,00	0,00	5.072.000,00
33900000 APLICAÇÕES DIRETAS	0,00	5.072.000,00	0,00	5.072.000,00
Soma Programa:	0,00	8.073.000,00	0,00	8.073.000,00
Soma SubFunção:	0,00	8.073.000,00	0,00	8.073.000,00
Soma Função:	0,00	8.073.000,00	0,00	8.073.000,00
Função: 28 Encargos Especiais				
SubFunç.: 846 Outros Encargos Especiais				
Programa: 0010 GOVERNANÇA INCLUSIVA				
2016 ENCARGOS GERAIS DO MUNICIPIO	0,00	0,00	15.882.000,00	15.882.000,00
30000000 DESPESAS CORRENTES	0,00	0,00	5.453.000,00	5.453.000,00
31000000 PESSOAL E ENCARGOS SOCIAIS	0,00	0,00	2.448.000,00	2.448.000,00
31900000 APLICAÇÕES DIRETAS	0,00	0,00	2.448.000,00	2.448.000,00
32000000 JUROS E ENCARGOS DA DÍVIDA	0,00	0,00	5.000,00	5.000,00
32900000 APLICAÇÕES DIRETAS	0,00	0,00	5.000,00	5.000,00
33000000 OUTRAS DESPESAS CORRENTES	0,00	0,00	3.000.000,00	3.000.000,00
33900000 APLICAÇÕES DIRETAS	0,00	0,00	3.000.000,00	3.000.000,00
40000000 DESPESAS DE CAPITAL	0,00	0,00	10.429.000,00	10.429.000,00
44000000 INVESTIMENTOS	0,00	0,00	1.000,00	1.000,00
44900000 APLICAÇÕES DIRETAS	0,00	0,00	1.000,00	1.000,00
46000000 AMORTIZAÇÃO DA DÍVIDA	0,00	0,00	10.428.000,00	10.428.000,00
46900000 APLICAÇÕES DIRETAS	0,00	0,00	10.428.000,00	10.428.000,00
2017 CONTRIBUIÇÃO AO PASEP	0,00	0,00	6.053.000,00	6.053.000,00
30000000 DESPESAS CORRENTES	0,00	0,00	6.053.000,00	6.053.000,00
33000000 OUTRAS DESPESAS CORRENTES	0,00	0,00	6.053.000,00	6.053.000,00
33900000 APLICAÇÕES DIRETAS	0,00	0,00	6.053.000,00	6.053.000,00
Soma Programa:	0,00	0,00	21.935.000,00	21.935.000,00
Soma SubFunção:	0,00	0,00	21.935.000,00	21.935.000,00
Soma Função:	0,00	0,00	21.935.000,00	21.935.000,00
Função: 99 Reserva				
SubFunç.: 999 Reserva de Contingência				
Programa: 0010 GOVERNANÇA INCLUSIVA				
9999 RESERVA DE CONTINGÊNCIA	4.000.000,00	0,00	0,00	4.000.000,00
90000000 RESERVA DE CONTINGÊNCIA	4.000.000,00	0,00	0,00	4.000.000,00
99000000 RESERVA DE CONTINGÊNCIA	4.000.000,00	0,00	0,00	4.000.000,00
99990000 RESERVA DE CONTINGÊNCIA	4.000.000,00	0,00	0,00	4.000.000,00
Soma Programa:	4.000.000,00	0,00	0,00	4.000.000,00
Soma SubFunção:	4.000.000,00	0,00	0,00	4.000.000,00
Soma Função:	4.000.000,00	0,00	0,00	4.000.000,00
Total Unidade:	4.000.000,00	8.073.000,00	21.935.000,00	34.008.000,00
Total Órgão:	4.000.000,00	8.073.000,00	21.935.000,00	34.008.000,00



ESTADO DA BAHIA
PREFEITURA MUNICIPAL DE SERRINHA
V - Programa de Trabalho

Anexo 6 da Lei 4.320/64

Exercício: 2026

Especificação	Projeto	Atividade	Oper. Especial	Total
Poder: Poder Executivo				
Órgão: 6200 - SECRETARIA MUNICIPAL DE EDUCAÇÃO				
UO: 6201 - FUNDO MUNICIPAL DE EDUCAÇÃO				
Função: 12 Educação				
SubFunç.: 032 Controle Externo				
Programa: 0003 CIDADE EDUCADORA				
2018 MANUTENÇÃO DOS CONSELHOS MUNICIPAIS DA EDUCAÇÃO	0,00	55.000,00	0,00	55.000,00
30000000 DESPESAS CORRENTES	0,00	45.000,00	0,00	45.000,00
33000000 OUTRAS DESPESAS CORRENTES	0,00	45.000,00	0,00	45.000,00
33900000 APLICAÇÕES DIRETAS	0,00	45.000,00	0,00	45.000,00
40000000 DESPESAS DE CAPITAL	0,00	10.000,00	0,00	10.000,00
44000000 INVESTIMENTOS	0,00	10.000,00	0,00	10.000,00
44900000 APLICAÇÕES DIRETAS	0,00	10.000,00	0,00	10.000,00
Soma Programa:	0,00	55.000,00	0,00	55.000,00
Soma SubFunção:	0,00	55.000,00	0,00	55.000,00
Função: 12 Educação				
SubFunç.: 122 Administração Geral				
Programa: 0003 CIDADE EDUCADORA				
2019 MANUTENÇÃO DAS ATIVIDADES DA SECRETARIA E DO FUNDO MUNICIPAL DE EDUCAÇÃO	0,00	13.555.000,00	0,00	13.555.000,00
30000000 DESPESAS CORRENTES	0,00	13.555.000,00	0,00	13.555.000,00
31000000 PESSOAL E ENCARGOS SOCIAIS	0,00	3.123.000,00	0,00	3.123.000,00
31900000 APLICAÇÕES DIRETAS	0,00	3.123.000,00	0,00	3.123.000,00
33000000 OUTRAS DESPESAS CORRENTES	0,00	10.432.000,00	0,00	10.432.000,00
33900000 APLICAÇÕES DIRETAS	0,00	10.432.000,00	0,00	10.432.000,00
Soma Programa:	0,00	13.555.000,00	0,00	13.555.000,00
Soma SubFunção:	0,00	13.555.000,00	0,00	13.555.000,00
Função: 12 Educação				
SubFunç.: 306 Alimentação e Nutrição				
Programa: 0003 CIDADE EDUCADORA				
2020 MANUTENÇÃO DOS RECURSOS DESTINADOS A MERENDA ESCOLAR	0,00	8.647.000,00	0,00	8.647.000,00
30000000 DESPESAS CORRENTES	0,00	8.647.000,00	0,00	8.647.000,00
33000000 OUTRAS DESPESAS CORRENTES	0,00	8.647.000,00	0,00	8.647.000,00
33900000 APLICAÇÕES DIRETAS	0,00	8.647.000,00	0,00	8.647.000,00
Soma Programa:	0,00	8.647.000,00	0,00	8.647.000,00
Soma SubFunção:	0,00	8.647.000,00	0,00	8.647.000,00
Função: 12 Educação				
SubFunç.: 361 Ensino Fundamental				
Programa: 0003 CIDADE EDUCADORA				
1002 INVESTIMENTO NAS AÇÕES DA EDUCAÇÃO FUNDAMENTAL	4.433.000,00	0,00	0,00	4.433.000,00
40000000 DESPESAS DE CAPITAL	4.433.000,00	0,00	0,00	4.433.000,00
44000000 INVESTIMENTOS	4.433.000,00	0,00	0,00	4.433.000,00
44900000 APLICAÇÕES DIRETAS	4.433.000,00	0,00	0,00	4.433.000,00
2021 MANUTENÇÃO DA EDUCAÇÃO FUNDAMENTAL (PESSOAL)	0,00	119.352.000,00	0,00	119.352.000,00
30000000 DESPESAS CORRENTES	0,00	119.352.000,00	0,00	119.352.000,00
31000000 PESSOAL E ENCARGOS SOCIAIS	0,00	119.352.000,00	0,00	119.352.000,00
31900000 APLICAÇÕES DIRETAS	0,00	119.352.000,00	0,00	119.352.000,00
2022 MANUTENÇÃO DO PDDE	0,00	11.000,00	0,00	11.000,00
30000000 DESPESAS CORRENTES	0,00	5.000,00	0,00	5.000,00
33000000 OUTRAS DESPESAS CORRENTES	0,00	5.000,00	0,00	5.000,00
33900000 APLICAÇÕES DIRETAS	0,00	5.000,00	0,00	5.000,00
40000000 DESPESAS DE CAPITAL	0,00	6.000,00	0,00	6.000,00
44000000 INVESTIMENTOS	0,00	6.000,00	0,00	6.000,00
44900000 APLICAÇÕES DIRETAS	0,00	6.000,00	0,00	6.000,00
2023 MANUTENÇÃO DA EDUCAÇÃO FUNDAMENTAL (CUSTEIO)	0,00	62.128.000,00	0,00	62.128.000,00
30000000 DESPESAS CORRENTES	0,00	62.128.000,00	0,00	62.128.000,00
33000000 OUTRAS DESPESAS CORRENTES	0,00	62.128.000,00	0,00	62.128.000,00



ESTADO DA BAHIA
PREFEITURA MUNICIPAL DE SERRINHA
V - Programa de Trabalho

Anexo 6 da Lei 4.320/64

Exercício: 2026

Especificação	Projeto	Atividade	Oper. Especial	Total
33500000 TRANSFERÊNCIAS A INSTITUIÇÕES PRIVADAS SEM FINS LUCRATIVOS	0,00	110.000,00	0,00	110.000,00
33900000 APLICAÇÕES DIRETAS	0,00	62.018.000,00	0,00	62.018.000,00
2027 MANUTENÇÃO DOS RECURSOS DO FUNDEF	0,00	3.000.000,00	0,00	3.000.000,00
30000000 DESPESAS CORRENTES	0,00	2.500.000,00	0,00	2.500.000,00
31000000 PESSOAL E ENCARGOS SOCIAIS	0,00	1.800.000,00	0,00	1.800.000,00
31900000 APLICAÇÕES DIRETAS	0,00	1.800.000,00	0,00	1.800.000,00
33000000 OUTRAS DESPESAS CORRENTES	0,00	700.000,00	0,00	700.000,00
33900000 APLICAÇÕES DIRETAS	0,00	700.000,00	0,00	700.000,00
40000000 DESPESAS DE CAPITAL	0,00	500.000,00	0,00	500.000,00
44000000 INVESTIMENTOS	0,00	500.000,00	0,00	500.000,00
44900000 APLICAÇÕES DIRETAS	0,00	500.000,00	0,00	500.000,00
Soma Programa:	4.433.000,00	184.491.000,00	0,00	188.924.000,00
Soma SubFunção:	4.433.000,00	184.491.000,00	0,00	188.924.000,00
Função: 12 Educação				
SubFunç.: 365 Educação Infantil				
Programa: 0003 CIDADE EDUCADORA				
1003 INVESTIMENTO NAS AÇÕES DA EDUCAÇÃO INFANTIL	11.683.000,00	0,00	0,00	11.683.000,00
40000000 DESPESAS DE CAPITAL	11.683.000,00	0,00	0,00	11.683.000,00
44000000 INVESTIMENTOS	11.683.000,00	0,00	0,00	11.683.000,00
44900000 APLICAÇÕES DIRETAS	11.683.000,00	0,00	0,00	11.683.000,00
2028 MANUTENÇÃO DA EDUCAÇÃO INFANTIL (PESSOAL)	0,00	59.227.000,00	0,00	59.227.000,00
30000000 DESPESAS CORRENTES	0,00	59.227.000,00	0,00	59.227.000,00
31000000 PESSOAL E ENCARGOS SOCIAIS	0,00	59.227.000,00	0,00	59.227.000,00
31900000 APLICAÇÕES DIRETAS	0,00	59.227.000,00	0,00	59.227.000,00
2029 MANUTENÇÃO DA EDUCAÇÃO INFANTIL (CUSTEIO)	0,00	14.933.000,00	0,00	14.933.000,00
30000000 DESPESAS CORRENTES	0,00	14.933.000,00	0,00	14.933.000,00
33000000 OUTRAS DESPESAS CORRENTES	0,00	14.933.000,00	0,00	14.933.000,00
33500000 TRANSFERÊNCIAS A INSTITUIÇÕES PRIVADAS SEM FINS LUCRATIVOS	0,00	50.000,00	0,00	50.000,00
33900000 APLICAÇÕES DIRETAS	0,00	14.883.000,00	0,00	14.883.000,00
Soma Programa:	11.683.000,00	74.160.000,00	0,00	85.843.000,00
Soma SubFunção:	11.683.000,00	74.160.000,00	0,00	85.843.000,00
Função: 12 Educação				
SubFunç.: 782 Transporte Rodoviário				
Programa: 0003 CIDADE EDUCADORA				
2033 MANUTENÇÃO DOS RECURSOS DESTINADOS AO TRANSPORTE ESCOLAR	0,00	10.767.000,00	0,00	10.767.000,00
30000000 DESPESAS CORRENTES	0,00	10.767.000,00	0,00	10.767.000,00
33000000 OUTRAS DESPESAS CORRENTES	0,00	10.767.000,00	0,00	10.767.000,00
33900000 APLICAÇÕES DIRETAS	0,00	10.767.000,00	0,00	10.767.000,00
Soma Programa:	0,00	10.767.000,00	0,00	10.767.000,00
Soma SubFunção:	0,00	10.767.000,00	0,00	10.767.000,00
Soma Função:	16.116.000,00	291.675.000,00	0,00	307.791.000,00
Total Unidade:	16.116.000,00	291.675.000,00	0,00	307.791.000,00
Total Órgão:	16.116.000,00	291.675.000,00	0,00	307.791.000,00



ESTADO DA BAHIA
PREFEITURA MUNICIPAL DE SERRINHA
V - Programa de Trabalho

Anexo 6 da Lei 4.320/64

Exercício: 2026

Especificação	Projeto	Atividade	Oper. Especial	Total
Poder: Poder Executivo				
Órgão: 6500 - SECRETARIA MUNICIPAL DE DESENVOLVIMENTO URBANO, HABITAÇÃO E MEIO AMBIENTE				
UO: 6501 - SECRETARIA MUNICIPAL DE DESENVOLVIMENTO URBANO, HABITAÇÃO E MEIO AMBIENTE				
Função: 15 Urbanismo				
SubFunç.: 451 Infraestrutura Urbana				
Programa: 0006 MAIS AMBIENTE, MAIS SUSTENTABILIDADE				
1012	1.436.000,00	0,00	0,00	1.436.000,00
INVESTIMENTOS NOS EQUIPAMENTOS DE DESENV. URBANO, HABITAÇÃO E MEIO AMBIENTE				
40000000	1.436.000,00	0,00	0,00	1.436.000,00
DESPESAS DE CAPITAL				
44000000	1.436.000,00	0,00	0,00	1.436.000,00
INVESTIMENTOS				
44900000	1.436.000,00	0,00	0,00	1.436.000,00
APLICAÇÕES DIRETAS				
Soma Programa:	1.436.000,00	0,00	0,00	1.436.000,00
Soma SubFunção:	1.436.000,00	0,00	0,00	1.436.000,00
Função: 15 Urbanismo				
SubFunç.: 452 Serviços Urbanos				
Programa: 0006 MAIS AMBIENTE, MAIS SUSTENTABILIDADE				
2056	0,00	45.000,00	0,00	45.000,00
MANUTENÇÃO DE PRAÇAS E CANTEIROS				
30000000	0,00	45.000,00	0,00	45.000,00
DESPESAS CORRENTES				
33000000	0,00	45.000,00	0,00	45.000,00
OUTRAS DESPESAS CORRENTES				
33900000	0,00	45.000,00	0,00	45.000,00
APLICAÇÕES DIRETAS				
2057	0,00	13.000.000,00	0,00	13.000.000,00
MANUTENÇÃO DA LIMPEZA PÚBLICA				
30000000	0,00	13.000.000,00	0,00	13.000.000,00
DESPESAS CORRENTES				
33000000	0,00	13.000.000,00	0,00	13.000.000,00
OUTRAS DESPESAS CORRENTES				
33900000	0,00	13.000.000,00	0,00	13.000.000,00
APLICAÇÕES DIRETAS				
Soma Programa:	0,00	13.045.000,00	0,00	13.045.000,00
Soma SubFunção:	0,00	13.045.000,00	0,00	13.045.000,00
Soma Função:	1.436.000,00	13.045.000,00	0,00	14.481.000,00
Função: 18 Gestão Ambiental				
SubFunç.: 541 Preservação e Conservação Ambiental				
Programa: 0006 MAIS AMBIENTE, MAIS SUSTENTABILIDADE				
2058	0,00	2.301.000,00	0,00	2.301.000,00
MANUTENÇÃO DO FUNDO MUNICIPAL DE MEIO AMBIENTE				
30000000	0,00	2.299.000,00	0,00	2.299.000,00
DESPESAS CORRENTES				
31000000	0,00	664.000,00	0,00	664.000,00
PESSOAL E ENCARGOS SOCIAIS				
31900000	0,00	664.000,00	0,00	664.000,00
APLICAÇÕES DIRETAS				
33000000	0,00	1.635.000,00	0,00	1.635.000,00
OUTRAS DESPESAS CORRENTES				
33900000	0,00	1.635.000,00	0,00	1.635.000,00
APLICAÇÕES DIRETAS				
40000000	0,00	2.000,00	0,00	2.000,00
DESPESAS DE CAPITAL				
44000000	0,00	2.000,00	0,00	2.000,00
INVESTIMENTOS				
44900000	0,00	2.000,00	0,00	2.000,00
APLICAÇÕES DIRETAS				
2059	0,00	7.000,00	0,00	7.000,00
MANUTENÇÃO DAS ATIVIDADES DA APAS				
30000000	0,00	7.000,00	0,00	7.000,00
DESPESAS CORRENTES				
33000000	0,00	7.000,00	0,00	7.000,00
OUTRAS DESPESAS CORRENTES				
33500000	0,00	7.000,00	0,00	7.000,00
TRANSFERÊNCIAS A INSTITUIÇÕES PRIVADAS SEM FINS LUCRATIVOS				
2060	0,00	232.000,00	0,00	232.000,00
CENTRO DE ACOLHIMENTO DE ANIMAIS EM TRATAMENTO				
30000000	0,00	231.000,00	0,00	231.000,00
DESPESAS CORRENTES				
33000000	0,00	231.000,00	0,00	231.000,00
OUTRAS DESPESAS CORRENTES				
33900000	0,00	231.000,00	0,00	231.000,00
APLICAÇÕES DIRETAS				
40000000	0,00	1.000,00	0,00	1.000,00
DESPESAS DE CAPITAL				
44000000	0,00	1.000,00	0,00	1.000,00
INVESTIMENTOS				
44900000	0,00	1.000,00	0,00	1.000,00
APLICAÇÕES DIRETAS				
Soma Programa:	0,00	2.540.000,00	0,00	2.540.000,00
Soma SubFunção:	0,00	2.540.000,00	0,00	2.540.000,00
Soma Função:	0,00	2.540.000,00	0,00	2.540.000,00
Total Unidade:	1.436.000,00	15.585.000,00	0,00	17.021.000,00



ESTADO DA BAHIA
PREFEITURA MUNICIPAL DE SERRINHA
V - Programa de Trabalho

Anexo 6 da Lei 4.320/64

Exercício: 2026

Especificação	Projeto	Atividade	Oper. Especial	Total
Poder: Poder Executivo				
Órgão: 6600 - SECRETARIA MUNICIPAL DE AGRICULTURA				
UO: 6601 - SECRETARIA MUNICIPAL DE AGRICULTURA				
Função: 20 Agricultura				
SubFunç.: 122 Administração Geral				
Programa: 0005 AGRICULTURA, FONTE DE RENDA E VIDA SAUDÁVEL				
2061 MANUTENÇÃO DA SECRETARIA DE AGRICULTURA	0,00	3.450.000,00	0,00	3.450.000,00
30000000 DESPESAS CORRENTES	0,00	3.450.000,00	0,00	3.450.000,00
31000000 PESSOAL E ENCARGOS SOCIAIS	0,00	577.000,00	0,00	577.000,00
31900000 APLICAÇÕES DIRETAS	0,00	577.000,00	0,00	577.000,00
33000000 OUTRAS DESPESAS CORRENTES	0,00	2.873.000,00	0,00	2.873.000,00
33900000 APLICAÇÕES DIRETAS	0,00	2.873.000,00	0,00	2.873.000,00
Soma Programa:	0,00	3.450.000,00	0,00	3.450.000,00
Soma SubFunção:	0,00	3.450.000,00	0,00	3.450.000,00
Função: 20 Agricultura				
SubFunç.: 606 Extensão Rural				
Programa: 0005 AGRICULTURA, FONTE DE RENDA E VIDA SAUDÁVEL				
1006 INVESTIMENTO NAS AÇÕES DE AGRICULTURA	401.000,00	0,00	0,00	401.000,00
40000000 DESPESAS DE CAPITAL	401.000,00	0,00	0,00	401.000,00
44000000 INVESTIMENTOS	401.000,00	0,00	0,00	401.000,00
44900000 APLICAÇÕES DIRETAS	401.000,00	0,00	0,00	401.000,00
Soma Programa:	401.000,00	0,00	0,00	401.000,00
Soma SubFunção:	401.000,00	0,00	0,00	401.000,00
Função: 20 Agricultura				
SubFunç.: 607 Irrigação				
Programa: 0005 AGRICULTURA, FONTE DE RENDA E VIDA SAUDÁVEL				
2062 AMPLIAÇÃO E MELHORIA DO SISTEMA DE ABASTECIMENTO DE ÁGUA	0,00	203.000,00	0,00	203.000,00
30000000 DESPESAS CORRENTES	0,00	3.000,00	0,00	3.000,00
33000000 OUTRAS DESPESAS CORRENTES	0,00	3.000,00	0,00	3.000,00
33900000 APLICAÇÕES DIRETAS	0,00	3.000,00	0,00	3.000,00
40000000 DESPESAS DE CAPITAL	0,00	200.000,00	0,00	200.000,00
44000000 INVESTIMENTOS	0,00	200.000,00	0,00	200.000,00
44900000 APLICAÇÕES DIRETAS	0,00	200.000,00	0,00	200.000,00
Soma Programa:	0,00	203.000,00	0,00	203.000,00
Soma SubFunção:	0,00	203.000,00	0,00	203.000,00
Soma Função:	401.000,00	3.653.000,00	0,00	4.054.000,00
Total Unidade:	401.000,00	3.653.000,00	0,00	4.054.000,00
Total Órgão:	401.000,00	3.653.000,00	0,00	4.054.000,00



ESTADO DA BAHIA
PREFEITURA MUNICIPAL DE SERRINHA
V - Programa de Trabalho

Anexo 6 da Lei 4.320/64

Exercício: 2026

Especificação	Projeto	Atividade	Oper. Especial	Total
Poder: Poder Executivo				
Órgão: 6700 - SECRETARIA MUNICIPAL DE INFRAESTRUTURA				
UO: 6701 - SECRETARIA MUNICIPAL DE INFRAESTRUTURA				
Função: 04 Administração				
SubFunç.: 122 Administração Geral				
Programa: 0008 SERRINHA +4				
2063 MANUTENÇÃO DAS EMENDAS PARLAMENTARES	0,00	3.321.000,00	0,00	3.321.000,00
30000000 DESPESAS CORRENTES	0,00	1.651.000,00	0,00	1.651.000,00
33000000 OUTRAS DESPESAS CORRENTES	0,00	1.651.000,00	0,00	1.651.000,00
33900000 APLICAÇÕES DIRETAS	0,00	1.651.000,00	0,00	1.651.000,00
40000000 DESPESAS DE CAPITAL	0,00	1.670.000,00	0,00	1.670.000,00
44000000 INVESTIMENTOS	0,00	1.670.000,00	0,00	1.670.000,00
44900000 APLICAÇÕES DIRETAS	0,00	1.670.000,00	0,00	1.670.000,00
Soma Programa:	0,00	3.321.000,00	0,00	3.321.000,00
Soma SubFunção:	0,00	3.321.000,00	0,00	3.321.000,00
Soma Função:	0,00	3.321.000,00	0,00	3.321.000,00
Função: 15 Urbanismo				
SubFunç.: 122 Administração Geral				
Programa: 0008 SERRINHA +4				
2064 MANUTENÇÃO DA SECRETARIA DE INFRAESTRUTURA	0,00	15.722.000,00	0,00	15.722.000,00
30000000 DESPESAS CORRENTES	0,00	14.699.000,00	0,00	14.699.000,00
31000000 PESSOAL E ENCARGOS SOCIAIS	0,00	1.851.000,00	0,00	1.851.000,00
31900000 APLICAÇÕES DIRETAS	0,00	1.851.000,00	0,00	1.851.000,00
33000000 OUTRAS DESPESAS CORRENTES	0,00	12.848.000,00	0,00	12.848.000,00
33900000 APLICAÇÕES DIRETAS	0,00	12.848.000,00	0,00	12.848.000,00
40000000 DESPESAS DE CAPITAL	0,00	1.023.000,00	0,00	1.023.000,00
44000000 INVESTIMENTOS	0,00	1.023.000,00	0,00	1.023.000,00
44900000 APLICAÇÕES DIRETAS	0,00	1.023.000,00	0,00	1.023.000,00
2079 MANUTENÇÃO DAS OPERAÇÕES DE CRÉDITO	0,00	8.090.000,00	0,00	8.090.000,00
40000000 DESPESAS DE CAPITAL	0,00	8.090.000,00	0,00	8.090.000,00
44000000 INVESTIMENTOS	0,00	8.090.000,00	0,00	8.090.000,00
44900000 APLICAÇÕES DIRETAS	0,00	8.090.000,00	0,00	8.090.000,00
Soma Programa:	0,00	23.812.000,00	0,00	23.812.000,00
Soma SubFunção:	0,00	23.812.000,00	0,00	23.812.000,00
Função: 15 Urbanismo				
SubFunç.: 451 Infraestrutura Urbana				
Programa: 0008 SERRINHA +4				
1007 INVESTIMENTO EM PAVIMENTAÇÃO	3.992.000,00	0,00	0,00	3.992.000,00
30000000 DESPESAS CORRENTES	110.000,00	0,00	0,00	110.000,00
33000000 OUTRAS DESPESAS CORRENTES	110.000,00	0,00	0,00	110.000,00
33900000 APLICAÇÕES DIRETAS	110.000,00	0,00	0,00	110.000,00
40000000 DESPESAS DE CAPITAL	3.882.000,00	0,00	0,00	3.882.000,00
44000000 INVESTIMENTOS	3.882.000,00	0,00	0,00	3.882.000,00
44900000 APLICAÇÕES DIRETAS	3.882.000,00	0,00	0,00	3.882.000,00
1008 INVESTIMENTO EM AÇÕES ESTRUTURANTES	1.304.000,00	0,00	0,00	1.304.000,00
40000000 DESPESAS DE CAPITAL	1.304.000,00	0,00	0,00	1.304.000,00
44000000 INVESTIMENTOS	1.304.000,00	0,00	0,00	1.304.000,00
44900000 APLICAÇÕES DIRETAS	1.304.000,00	0,00	0,00	1.304.000,00
Soma Programa:	5.296.000,00	0,00	0,00	5.296.000,00
Soma SubFunção:	5.296.000,00	0,00	0,00	5.296.000,00
Função: 15 Urbanismo				
SubFunç.: 452 Serviços Urbanos				
Programa: 0004 MAIS ESPORTE E CULTURA				
2065 MANUTENÇÃO DAS ESTRADAS VICINAIS E RODAGENS	0,00	113.000,00	0,00	113.000,00
30000000 DESPESAS CORRENTES	0,00	98.000,00	0,00	98.000,00
33000000 OUTRAS DESPESAS CORRENTES	0,00	98.000,00	0,00	98.000,00
33900000 APLICAÇÕES DIRETAS	0,00	98.000,00	0,00	98.000,00



ESTADO DA BAHIA
PREFEITURA MUNICIPAL DE SERRINHA
V - Programa de Trabalho

Anexo 6 da Lei 4.320/64

Exercício: 2026

Especificação	Projeto	Atividade	Oper. Especial	Total
40000000 DESPESAS DE CAPITAL	0,00	15.000,00	0,00	15.000,00
44000000 INVESTIMENTOS	0,00	15.000,00	0,00	15.000,00
44900000 APLICAÇÕES DIRETAS	0,00	15.000,00	0,00	15.000,00
Soma Programa:	0,00	113.000,00	0,00	113.000,00
Função: 15 Urbanismo				
SubFunç.: 452 Serviços Urbanos				
Programa: 0008 SERRINHA +4				
2066 MANUTENÇÃO DA REDE DE ILUMINAÇÃO PÚBLICA	0,00	7.351.000,00	0,00	7.351.000,00
30000000 DESPESAS CORRENTES	0,00	7.351.000,00	0,00	7.351.000,00
33000000 OUTRAS DESPESAS CORRENTES	0,00	7.351.000,00	0,00	7.351.000,00
33900000 APLICAÇÕES DIRETAS	0,00	7.351.000,00	0,00	7.351.000,00
Soma Programa:	0,00	7.351.000,00	0,00	7.351.000,00
Soma SubFunção:	0,00	7.464.000,00	0,00	7.464.000,00
Soma Função:	5.296.000,00	31.276.000,00	0,00	36.572.000,00
Total Unidade:	5.296.000,00	34.597.000,00	0,00	39.893.000,00
Total Órgão:	5.296.000,00	34.597.000,00	0,00	39.893.000,00



ESTADO DA BAHIA
PREFEITURA MUNICIPAL DE SERRINHA
V - Programa de Trabalho

Anexo 6 da Lei 4.320/64

Exercício: 2026

Especificação	Projeto	Atividade	Oper. Especial	Total
Poder: Poder Executivo				
Órgão: 6800 - SECRETARIA MUNICIPAL DE CULTURA E JUVENTUDE				
UO: 6801 - SECRETARIA MUNICIPAL DE CULTURA E JUVENTUDE				
Função: 13 Cultura				
SubFunç.: 032 Controle Externo				
Programa: 0004 MAIS ESPORTE E CULTURA				
2067 MANUTENÇÃO DO CONSELHO MUNICIPAL DE CULTURA	0,00	5.000,00	0,00	5.000,00
30000000 DESPESAS CORRENTES	0,00	4.000,00	0,00	4.000,00
33000000 OUTRAS DESPESAS CORRENTES	0,00	4.000,00	0,00	4.000,00
33900000 APLICAÇÕES DIRETAS	0,00	4.000,00	0,00	4.000,00
40000000 DESPESAS DE CAPITAL	0,00	1.000,00	0,00	1.000,00
44000000 INVESTIMENTOS	0,00	1.000,00	0,00	1.000,00
44900000 APLICAÇÕES DIRETAS	0,00	1.000,00	0,00	1.000,00
Soma Programa:	0,00	5.000,00	0,00	5.000,00
Soma SubFunção:	0,00	5.000,00	0,00	5.000,00
Função: 13 Cultura				
SubFunç.: 122 Administração Geral				
Programa: 0004 MAIS ESPORTE E CULTURA				
2068 MANUTENÇÃO DAS ATIVIDADES DO FUNDO DE CULTURAS	0,00	621.000,00	0,00	621.000,00
30000000 DESPESAS CORRENTES	0,00	621.000,00	0,00	621.000,00
31000000 PESSOAL E ENCARGOS SOCIAIS	0,00	618.000,00	0,00	618.000,00
31900000 APLICAÇÕES DIRETAS	0,00	618.000,00	0,00	618.000,00
33000000 OUTRAS DESPESAS CORRENTES	0,00	3.000,00	0,00	3.000,00
33900000 APLICAÇÕES DIRETAS	0,00	3.000,00	0,00	3.000,00
2100 MANUTENÇÃO DA SECRETARIA MUNICIPAL DE CULTURA E JUVENTUDE	0,00	309.000,00	0,00	309.000,00
30000000 DESPESAS CORRENTES	0,00	294.000,00	0,00	294.000,00
31000000 PESSOAL E ENCARGOS SOCIAIS	0,00	244.000,00	0,00	244.000,00
31900000 APLICAÇÕES DIRETAS	0,00	244.000,00	0,00	244.000,00
33000000 OUTRAS DESPESAS CORRENTES	0,00	50.000,00	0,00	50.000,00
33900000 APLICAÇÕES DIRETAS	0,00	50.000,00	0,00	50.000,00
40000000 DESPESAS DE CAPITAL	0,00	15.000,00	0,00	15.000,00
44000000 INVESTIMENTOS	0,00	15.000,00	0,00	15.000,00
44900000 APLICAÇÕES DIRETAS	0,00	15.000,00	0,00	15.000,00
Soma Programa:	0,00	930.000,00	0,00	930.000,00
Soma SubFunção:	0,00	930.000,00	0,00	930.000,00
Função: 13 Cultura				
SubFunç.: 391 Patrimônio Histórico, Artístico, e Arqueológico				
Programa: 0004 MAIS ESPORTE E CULTURA				
2069 MANUTENÇÃO DE BIBLIOTECA MUNICIPAL	0,00	8.000,00	0,00	8.000,00
30000000 DESPESAS CORRENTES	0,00	6.000,00	0,00	6.000,00
33000000 OUTRAS DESPESAS CORRENTES	0,00	6.000,00	0,00	6.000,00
33900000 APLICAÇÕES DIRETAS	0,00	6.000,00	0,00	6.000,00
40000000 DESPESAS DE CAPITAL	0,00	2.000,00	0,00	2.000,00
44000000 INVESTIMENTOS	0,00	2.000,00	0,00	2.000,00
44900000 APLICAÇÕES DIRETAS	0,00	2.000,00	0,00	2.000,00
Soma Programa:	0,00	8.000,00	0,00	8.000,00
Soma SubFunção:	0,00	8.000,00	0,00	8.000,00
Função: 13 Cultura				
SubFunç.: 392 Difusão Cultural				
Programa: 0004 MAIS ESPORTE E CULTURA				
2070 PROMOÇÃO DE EVENTOS CULTURAIS E TRADICIONAIS	0,00	9.373.000,00	0,00	9.373.000,00
30000000 DESPESAS CORRENTES	0,00	9.373.000,00	0,00	9.373.000,00
33000000 OUTRAS DESPESAS CORRENTES	0,00	9.373.000,00	0,00	9.373.000,00
33900000 APLICAÇÕES DIRETAS	0,00	9.373.000,00	0,00	9.373.000,00
2071 MANUTENÇÃO DAS ATIVIDADES DA LEI 14399/2022 - LEI ALDIR BLANC 2	0,00	910.000,00	0,00	910.000,00
30000000 DESPESAS CORRENTES	0,00	910.000,00	0,00	910.000,00
33000000 OUTRAS DESPESAS CORRENTES	0,00	910.000,00	0,00	910.000,00



ESTADO DA BAHIA
PREFEITURA MUNICIPAL DE SERRINHA
V - Programa de Trabalho

Anexo 6 da Lei 4.320/64

Exercício: 2026

Especificação	Projeto	Atividade	Oper. Especial	Total
33500000 TRANSFERÊNCIAS A INSTITUIÇÕES PRIVADAS SEM FINS LUCRATIVOS	0,00	300.000,00	0,00	300.000,00
33600000 Transferências a Instituições Privadas com Fins Lucrativos	0,00	300.000,00	0,00	300.000,00
33900000 APLICAÇÕES DIRETAS	0,00	310.000,00	0,00	310.000,00
2072 MANUTENÇÃO DAS ATIVIDADES - LC 195/2022 Art. 5º AUDIOVISUAL	0,00	415.000,00	0,00	415.000,00
30000000 DESPESAS CORRENTES	0,00	415.000,00	0,00	415.000,00
33000000 OUTRAS DESPESAS CORRENTES	0,00	415.000,00	0,00	415.000,00
33500000 TRANSFERÊNCIAS A INSTITUIÇÕES PRIVADAS SEM FINS LUCRATIVOS	0,00	415.000,00	0,00	415.000,00
2073 MANUTENÇÃO DAS ATIVIDADES - LC 195/2022 Art. 8º DEMAIS SETORES DA CULTURA	0,00	395.000,00	0,00	395.000,00
30000000 DESPESAS CORRENTES	0,00	395.000,00	0,00	395.000,00
33000000 OUTRAS DESPESAS CORRENTES	0,00	395.000,00	0,00	395.000,00
33500000 TRANSFERÊNCIAS A INSTITUIÇÕES PRIVADAS SEM FINS LUCRATIVOS	0,00	200.000,00	0,00	200.000,00
33900000 APLICAÇÕES DIRETAS	0,00	195.000,00	0,00	195.000,00
Soma Programa:	0,00	11.093.000,00	0,00	11.093.000,00
Soma SubFunção:	0,00	11.093.000,00	0,00	11.093.000,00
Soma Função:	0,00	12.036.000,00	0,00	12.036.000,00
Total Unidade:	0,00	12.036.000,00	0,00	12.036.000,00
Total Órgão:	0,00	12.036.000,00	0,00	12.036.000,00



ESTADO DA BAHIA
PREFEITURA MUNICIPAL DE SERRINHA
V - Programa de Trabalho

Anexo 6 da Lei 4.320/64

Exercício: 2026

Especificação	Projeto	Atividade	Oper. Especial	Total	
Poder: Poder Executivo					
Órgão: 6900 - SECRETARIA MUNICIPAL DE DESENVOLVIMENTO ECONÔMICO E SERVIÇOS PÚBLICOS					
UO: 6901 - SECRETARIA MUNICIPAL DE DESENVOLVIMENTO ECONÔMICO E SERVIÇOS PÚBLICOS					
Função: 04 Administração					
SubFunç.: 122 Administração Geral					
Programa: 0007 DESENVOLVE SERRINHA					
2076	MANUTENÇÃO DAS AÇÕES ADM. DA SEC. DE DESENV. ECON. E SERV. PÚBLICOS	0,00	1.410.000,00	0,00	1.410.000,00
30000000	DESPESAS CORRENTES	0,00	1.410.000,00	0,00	1.410.000,00
31000000	PESSOAL E ENCARGOS SOCIAIS	0,00	542.000,00	0,00	542.000,00
31900000	APLICAÇÕES DIRETAS	0,00	542.000,00	0,00	542.000,00
33000000	OUTRAS DESPESAS CORRENTES	0,00	868.000,00	0,00	868.000,00
33900000	APLICAÇÕES DIRETAS	0,00	868.000,00	0,00	868.000,00
Soma Programa:		0,00	1.410.000,00	0,00	1.410.000,00
Soma SubFunção:		0,00	1.410.000,00	0,00	1.410.000,00
Soma Função:		0,00	1.410.000,00	0,00	1.410.000,00
Função: 23 Comércio e Serviços					
SubFunç.: 451 Infraestrutura Urbana					
Programa: 0007 DESENVOLVE SERRINHA					
1011	INVESTIMENTOS NOS EQUIPAMENTOS DE DESENV. ECONÔMICO E SERVIÇOS PÚBLICOS	15.000,00	0,00	0,00	15.000,00
40000000	DESPESAS DE CAPITAL	15.000,00	0,00	0,00	15.000,00
44000000	INVESTIMENTOS	15.000,00	0,00	0,00	15.000,00
44900000	APLICAÇÕES DIRETAS	15.000,00	0,00	0,00	15.000,00
Soma Programa:		15.000,00	0,00	0,00	15.000,00
Soma SubFunção:		15.000,00	0,00	0,00	15.000,00
Função: 23 Comércio e Serviços					
SubFunç.: 691 Promoção Comercial					
Programa: 0007 DESENVOLVE SERRINHA					
2077	MANUTENÇÃO DO MERCADO E DA FEIRA MUNICIPAL	0,00	48.000,00	0,00	48.000,00
30000000	DESPESAS CORRENTES	0,00	48.000,00	0,00	48.000,00
33000000	OUTRAS DESPESAS CORRENTES	0,00	48.000,00	0,00	48.000,00
33900000	APLICAÇÕES DIRETAS	0,00	48.000,00	0,00	48.000,00
Soma Programa:		0,00	48.000,00	0,00	48.000,00
Soma SubFunção:		0,00	48.000,00	0,00	48.000,00
Soma Função:		15.000,00	48.000,00	0,00	63.000,00
Função: 26 Transporte					
SubFunç.: 125 Normatização e Fiscalização					
Programa: 0009 TRÂNSITO EM AÇÃO					
2078	MANUTENÇÃO DAS AÇÕES DE TRANSITO	0,00	2.703.000,00	0,00	2.703.000,00
30000000	DESPESAS CORRENTES	0,00	2.703.000,00	0,00	2.703.000,00
31000000	PESSOAL E ENCARGOS SOCIAIS	0,00	2.313.000,00	0,00	2.313.000,00
31900000	APLICAÇÕES DIRETAS	0,00	2.313.000,00	0,00	2.313.000,00
33000000	OUTRAS DESPESAS CORRENTES	0,00	390.000,00	0,00	390.000,00
33900000	APLICAÇÕES DIRETAS	0,00	390.000,00	0,00	390.000,00
Soma Programa:		0,00	2.703.000,00	0,00	2.703.000,00
Soma SubFunção:		0,00	2.703.000,00	0,00	2.703.000,00
Soma Função:		0,00	2.703.000,00	0,00	2.703.000,00
Total Unidade:		15.000,00	4.161.000,00	0,00	4.176.000,00
Total Órgão:		15.000,00	4.161.000,00	0,00	4.176.000,00



ESTADO DA BAHIA
PREFEITURA MUNICIPAL DE SERRINHA
V - Programa de Trabalho

Anexo 6 da Lei 4.320/64

Exercício: 2026

Especificação	Projeto	Atividade	Oper. Especial	Total
Poder: Poder Executivo				
Órgão: 7000 - SECRETARIA MUNICIPAL DE ESPORTE E LAZER				
UO: 7001 - SECRETARIA MUNICIPAL DE ESPORTE E LAZER				
Função: 15 Urbanismo				
SubFunç.: 451 Infraestrutura Urbana				
Programa: 0004 MAIS ESPORTE E CULTURA				
1010 INVESTIMENTO NOS EQUIPAMENTOS DO ESPORTE E LAZER	1.440.000,00	0,00	0,00	1.440.000,00
40000000 DESPESAS DE CAPITAL	1.440.000,00	0,00	0,00	1.440.000,00
44000000 INVESTIMENTOS	1.440.000,00	0,00	0,00	1.440.000,00
44900000 APLICAÇÕES DIRETAS	1.440.000,00	0,00	0,00	1.440.000,00
Soma Programa:	1.440.000,00	0,00	0,00	1.440.000,00
Soma SubFunção:	1.440.000,00	0,00	0,00	1.440.000,00
Soma Função:	1.440.000,00	0,00	0,00	1.440.000,00
Função: 27 Desporto e Lazer				
SubFunç.: 122 Administração Geral				
Programa: 0004 MAIS ESPORTE E CULTURA				
2101 MANUTENÇÃO DA SECRETARIA MUNICIPAL DE ESPORTE E LAZER	0,00	309.000,00	0,00	309.000,00
30000000 DESPESAS CORRENTES	0,00	294.000,00	0,00	294.000,00
31000000 PESSOAL E ENCARGOS SOCIAIS	0,00	244.000,00	0,00	244.000,00
31900000 APLICAÇÕES DIRETAS	0,00	244.000,00	0,00	244.000,00
33000000 OUTRAS DESPESAS CORRENTES	0,00	50.000,00	0,00	50.000,00
33900000 APLICAÇÕES DIRETAS	0,00	50.000,00	0,00	50.000,00
40000000 DESPESAS DE CAPITAL	0,00	15.000,00	0,00	15.000,00
44000000 INVESTIMENTOS	0,00	15.000,00	0,00	15.000,00
44900000 APLICAÇÕES DIRETAS	0,00	15.000,00	0,00	15.000,00
Soma Programa:	0,00	309.000,00	0,00	309.000,00
Soma SubFunção:	0,00	309.000,00	0,00	309.000,00
Função: 27 Desporto e Lazer				
SubFunç.: 812 Desporto Comunitário				
Programa: 0004 MAIS ESPORTE E CULTURA				
1009 CONSTRUÇÃO CIE - III	850.000,00	0,00	0,00	850.000,00
40000000 DESPESAS DE CAPITAL	850.000,00	0,00	0,00	850.000,00
44000000 INVESTIMENTOS	850.000,00	0,00	0,00	850.000,00
44900000 APLICAÇÕES DIRETAS	850.000,00	0,00	0,00	850.000,00
2075 APOIO AO ESPORTE AMADOR	0,00	10.000,00	0,00	10.000,00
30000000 DESPESAS CORRENTES	0,00	10.000,00	0,00	10.000,00
33000000 OUTRAS DESPESAS CORRENTES	0,00	10.000,00	0,00	10.000,00
33900000 APLICAÇÕES DIRETAS	0,00	10.000,00	0,00	10.000,00
Soma Programa:	850.000,00	10.000,00	0,00	860.000,00
Soma SubFunção:	850.000,00	10.000,00	0,00	860.000,00
Soma Função:	850.000,00	319.000,00	0,00	1.169.000,00
Total Unidade:	2.290.000,00	319.000,00	0,00	2.609.000,00
Total Órgão:	2.290.000,00	319.000,00	0,00	2.609.000,00
Total Despesa:	29.714.000,00	406.244.000,00	21.935.000,00	457.893.000,00

ANEXO IV

2026



LOA



ESTADO DA BAHIA
PREFEITURA MUNICIPAL DE SERRINHA
V - Programa de Trabalho

Anexo 6 da Lei 4.320/64

Exercício: 2026

Especificação	Projeto	Atividade	Oper. Especial	Total
Poder: Poder Executivo				
Órgão: 6300 - SECRETARIA MUNICIPAL DE SAÚDE				
UO: 6301 - FUNDO MUNICIPAL DE SAÚDE				
Função: 10 Saúde				
SubFunç.: 032 Controle Externo				
Programa: 0002 SAÚDE EM AÇÃO				
2034 MANUTENÇÃO DO CONSELHO MUNICIPAL DE SAÚDE	0,00	5.000,00	0,00	5.000,00
30000000 DESPESAS CORRENTES	0,00	4.000,00	0,00	4.000,00
33000000 OUTRAS DESPESAS CORRENTES	0,00	4.000,00	0,00	4.000,00
33900000 APLICAÇÕES DIRETAS	0,00	4.000,00	0,00	4.000,00
40000000 DESPESAS DE CAPITAL	0,00	1.000,00	0,00	1.000,00
44000000 INVESTIMENTOS	0,00	1.000,00	0,00	1.000,00
44900000 APLICAÇÕES DIRETAS	0,00	1.000,00	0,00	1.000,00
Soma Programa:	0,00	5.000,00	0,00	5.000,00
Soma SubFunção:	0,00	5.000,00	0,00	5.000,00
Função: 10 Saúde				
SubFunç.: 122 Administração Geral				
Programa: 0002 SAÚDE EM AÇÃO				
1004 INVESTIMENTO EM AÇÕES DA SAÚDE	479.000,00	0,00	0,00	479.000,00
40000000 DESPESAS DE CAPITAL	479.000,00	0,00	0,00	479.000,00
44000000 INVESTIMENTOS	479.000,00	0,00	0,00	479.000,00
44900000 APLICAÇÕES DIRETAS	479.000,00	0,00	0,00	479.000,00
2035 MANUTENÇÃO DAS AÇÕES DO FUNDO MUNICIPAL DE SAÚDE	0,00	26.522.000,00	0,00	26.522.000,00
30000000 DESPESAS CORRENTES	0,00	26.522.000,00	0,00	26.522.000,00
31000000 PESSOAL E ENCARGOS SOCIAIS	0,00	11.747.000,00	0,00	11.747.000,00
31900000 APLICAÇÕES DIRETAS	0,00	11.747.000,00	0,00	11.747.000,00
33000000 OUTRAS DESPESAS CORRENTES	0,00	14.775.000,00	0,00	14.775.000,00
33900000 APLICAÇÕES DIRETAS	0,00	14.775.000,00	0,00	14.775.000,00
2036 OPERACIONALIZAÇÃO DE CONSÓRCIO PÚBLICO DE SAÚDE	0,00	965.000,00	0,00	965.000,00
30000000 DESPESAS CORRENTES	0,00	964.000,00	0,00	964.000,00
31000000 PESSOAL E ENCARGOS SOCIAIS	0,00	709.000,00	0,00	709.000,00
31710000 TRANSFERÊNCIAS A CONSÓRCIOS PÚBLICOS	0,00	709.000,00	0,00	709.000,00
33000000 OUTRAS DESPESAS CORRENTES	0,00	255.000,00	0,00	255.000,00
33710000 TRANSFERÊNCIAS A CONSÓRCIOS PÚBLICOS	0,00	255.000,00	0,00	255.000,00
40000000 DESPESAS DE CAPITAL	0,00	1.000,00	0,00	1.000,00
44000000 INVESTIMENTOS	0,00	1.000,00	0,00	1.000,00
44710000 TRANSFERÊNCIAS A CONSÓRCIOS PÚBLICOS	0,00	1.000,00	0,00	1.000,00
Soma Programa:	479.000,00	27.487.000,00	0,00	27.966.000,00
Soma SubFunção:	479.000,00	27.487.000,00	0,00	27.966.000,00
Função: 10 Saúde				
SubFunç.: 301 Atenção Básica				
Programa: 0002 SAÚDE EM AÇÃO				
2037 MANUTENÇÃO DO APS - ATENÇÃO PRIMÁRIA À SAÚDE	0,00	6.033.000,00	0,00	6.033.000,00
30000000 DESPESAS CORRENTES	0,00	6.033.000,00	0,00	6.033.000,00
31000000 PESSOAL E ENCARGOS SOCIAIS	0,00	4.600.000,00	0,00	4.600.000,00
31900000 APLICAÇÕES DIRETAS	0,00	4.600.000,00	0,00	4.600.000,00
33000000 OUTRAS DESPESAS CORRENTES	0,00	1.433.000,00	0,00	1.433.000,00
33900000 APLICAÇÕES DIRETAS	0,00	1.433.000,00	0,00	1.433.000,00
2038 MANUTENÇÃO DO RECURSOS DO ACS	0,00	8.462.000,00	0,00	8.462.000,00
30000000 DESPESAS CORRENTES	0,00	8.462.000,00	0,00	8.462.000,00
31000000 PESSOAL E ENCARGOS SOCIAIS	0,00	8.462.000,00	0,00	8.462.000,00
31900000 APLICAÇÕES DIRETAS	0,00	8.462.000,00	0,00	8.462.000,00
2081 MANUTENÇÃO DOS RECURSOS DESTINADOS AO COMPLEMENTO DOS PROFISSIONAIS DE ENFERMAGEM	0,00	6.330.000,00	0,00	6.330.000,00
30000000 DESPESAS CORRENTES	0,00	6.330.000,00	0,00	6.330.000,00
31000000 PESSOAL E ENCARGOS SOCIAIS	0,00	6.130.000,00	0,00	6.130.000,00
31900000 APLICAÇÕES DIRETAS	0,00	6.130.000,00	0,00	6.130.000,00
33000000 OUTRAS DESPESAS CORRENTES	0,00	200.000,00	0,00	200.000,00
33900000 APLICAÇÕES DIRETAS	0,00	200.000,00	0,00	200.000,00



ESTADO DA BAHIA
PREFEITURA MUNICIPAL DE SERRINHA
V - Programa de Trabalho

Anexo 6 da Lei 4.320/64

Exercício: 2026

Especificação	Projeto	Atividade	Oper. Especial	Total	
Soma Programa:		0,00	20.825.000,00	0,00	20.825.000,00
Soma SubFunção:		0,00	20.825.000,00	0,00	20.825.000,00
Função: 10 Saúde					
SubFunç.: 302 Assistência Hospitalar e Ambulatorial					
Programa: 0002 SAÚDE EM AÇÃO					
2039 MANUTENÇÃO DA ATENÇÃO ESPECIALIZADA					
30000000		DESPESAS CORRENTES	0,00	17.217.000,00	17.217.000,00
31000000		PESSOAL E ENCARGOS SOCIAIS	0,00	5.218.000,00	5.218.000,00
31900000		APLICAÇÕES DIRETAS	0,00	5.218.000,00	5.218.000,00
33000000		OUTRAS DESPESAS CORRENTES	0,00	11.999.000,00	11.999.000,00
33500000		TRANSFERÊNCIAS A INSTITUIÇÕES PRIVADAS SEM FINS LUCRATIVOS	0,00	203.000,00	203.000,00
33900000		APLICAÇÕES DIRETAS	0,00	11.796.000,00	11.796.000,00
2040 MANUTENÇÃO DO LABORATÓRIO DE REFERÊNCIA REGIONAL-LACEN					
30000000		DESPESAS CORRENTES	0,00	3.041.000,00	3.041.000,00
31000000		PESSOAL E ENCARGOS SOCIAIS	0,00	1.351.000,00	1.351.000,00
31900000		APLICAÇÕES DIRETAS	0,00	1.351.000,00	1.351.000,00
33000000		OUTRAS DESPESAS CORRENTES	0,00	1.690.000,00	1.690.000,00
33900000		APLICAÇÕES DIRETAS	0,00	1.690.000,00	1.690.000,00
2041 MANUTENÇÃO DAS ATIVIDADES DO SAMU					
30000000		DESPESAS CORRENTES	0,00	2.673.000,00	2.673.000,00
31000000		PESSOAL E ENCARGOS SOCIAIS	0,00	2.664.000,00	2.664.000,00
31900000		APLICAÇÕES DIRETAS	0,00	2.664.000,00	2.664.000,00
33000000		OUTRAS DESPESAS CORRENTES	0,00	9.000,00	9.000,00
33900000		APLICAÇÕES DIRETAS	0,00	9.000,00	9.000,00
Soma Programa:		0,00	22.931.000,00	0,00	22.931.000,00
Soma SubFunção:		0,00	22.931.000,00	0,00	22.931.000,00
Função: 10 Saúde					
SubFunç.: 303 Suporte Profilático e Terapêutico					
Programa: 0002 SAÚDE EM AÇÃO					
2042 MANUTENÇÃO DO BLOCO DA ASSISTÊNCIA FARMACÊUTICA BÁSICA					
30000000		DESPESAS CORRENTES	0,00	407.000,00	407.000,00
33000000		OUTRAS DESPESAS CORRENTES	0,00	407.000,00	407.000,00
33900000		APLICAÇÕES DIRETAS	0,00	407.000,00	407.000,00
Soma Programa:		0,00	407.000,00	0,00	407.000,00
Soma SubFunção:		0,00	407.000,00	0,00	407.000,00
Função: 10 Saúde					
SubFunç.: 304 Vigilância Sanitária					
Programa: 0002 SAÚDE EM AÇÃO					
2043 MANUTENÇÃO DAS AÇÕES DO BLOCO DA VIGILÂNCIA EM SAÚDE					
30000000		DESPESAS CORRENTES	0,00	243.000,00	243.000,00
31000000		PESSOAL E ENCARGOS SOCIAIS	0,00	223.000,00	223.000,00
31900000		APLICAÇÕES DIRETAS	0,00	223.000,00	223.000,00
33000000		OUTRAS DESPESAS CORRENTES	0,00	20.000,00	20.000,00
33900000		APLICAÇÕES DIRETAS	0,00	20.000,00	20.000,00
Soma Programa:		0,00	243.000,00	0,00	243.000,00
Soma SubFunção:		0,00	243.000,00	0,00	243.000,00
Função: 10 Saúde					
SubFunç.: 305 Vigilância Epidemiológica					
Programa: 0002 SAÚDE EM AÇÃO					
2080 MANUTENÇÃO DO RECURSOS DO ACE					
30000000		DESPESAS CORRENTES	0,00	3.748.000,00	3.748.000,00
31000000		PESSOAL E ENCARGOS SOCIAIS	0,00	3.748.000,00	3.748.000,00
31900000		APLICAÇÕES DIRETAS	0,00	3.748.000,00	3.748.000,00



ESTADO DA BAHIA
PREFEITURA MUNICIPAL DE SERRINHA
V - Programa de Trabalho

Anexo 6 da Lei 4.320/64

Exercício: 2026

Especificação	Projeto	Atividade	Oper. Especial	Total
Soma Programa:	0,00	3.748.000,00	0,00	3.748.000,00
Soma SubFunção:	0,00	3.748.000,00	0,00	3.748.000,00
Soma Função:	479.000,00	75.646.000,00	0,00	76.125.000,00
Total Unidade:	479.000,00	75.646.000,00	0,00	76.125.000,00
Total Órgão:	479.000,00	75.646.000,00	0,00	76.125.000,00



ESTADO DA BAHIA
PREFEITURA MUNICIPAL DE SERRINHA
V - Programa de Trabalho

Anexo 6 da Lei 4.320/64

Exercício: 2026

Especificação	Projeto	Atividade	Oper. Especial	Total
Poder: Poder Executivo				
Órgão: 6400 - SECRETARIA MUNICIPAL DE DESENVOLVIMENTO SOCIAL				
UO: 6401 - FUNDO MUNICIPAL DE ASSISTÊNCIA SOCIAL				
Função: 08 Assistência Social				
SubFunç.: 032 Controle Externo				
Programa: 0001 SOCIAL EM MOVIMENTO				
2044 FORTALECIMENTO DO CONTROLE SOCIAL (CONSELHOS DA ASSISTENCIA SOCIAL)	0,00	8.000,00	0,00	8.000,00
30000000 DESPESAS CORRENTES	0,00	6.000,00	0,00	6.000,00
33000000 OUTRAS DESPESAS CORRENTES	0,00	6.000,00	0,00	6.000,00
33900000 APLICAÇÕES DIRETAS	0,00	6.000,00	0,00	6.000,00
40000000 DESPESAS DE CAPITAL	0,00	2.000,00	0,00	2.000,00
44000000 INVESTIMENTOS	0,00	2.000,00	0,00	2.000,00
44900000 APLICAÇÕES DIRETAS	0,00	2.000,00	0,00	2.000,00
Soma Programa:	0,00	8.000,00	0,00	8.000,00
Soma SubFunção:	0,00	8.000,00	0,00	8.000,00
Função: 08 Assistência Social				
SubFunç.: 122 Administração Geral				
Programa: 0001 SOCIAL EM MOVIMENTO				
2045 GESTÃO ADMINISTRATIVA DO FUNDO MUNICIPAL DE ASSISTÊNCIA SOCIAL	0,00	2.317.000,00	0,00	2.317.000,00
30000000 DESPESAS CORRENTES	0,00	2.317.000,00	0,00	2.317.000,00
31000000 PESSOAL E ENCARGOS SOCIAIS	0,00	1.988.000,00	0,00	1.988.000,00
31900000 APLICAÇÕES DIRETAS	0,00	1.988.000,00	0,00	1.988.000,00
33000000 OUTRAS DESPESAS CORRENTES	0,00	329.000,00	0,00	329.000,00
33900000 APLICAÇÕES DIRETAS	0,00	329.000,00	0,00	329.000,00
Soma Programa:	0,00	2.317.000,00	0,00	2.317.000,00
Soma SubFunção:	0,00	2.317.000,00	0,00	2.317.000,00
Função: 08 Assistência Social				
SubFunç.: 244 Assistência Comunitária				
Programa: 0001 SOCIAL EM MOVIMENTO				
1005 INVESTIMENTOS NOS EQUIPAMENTOS DA ASSISTÊNCIA SOCIAL	206.000,00	0,00	0,00	206.000,00
40000000 DESPESAS DE CAPITAL	206.000,00	0,00	0,00	206.000,00
44000000 INVESTIMENTOS	206.000,00	0,00	0,00	206.000,00
44900000 APLICAÇÕES DIRETAS	206.000,00	0,00	0,00	206.000,00
2046 MANUTENÇÃO DO PTS-PDSA	0,00	6.000,00	0,00	6.000,00
30000000 DESPESAS CORRENTES	0,00	6.000,00	0,00	6.000,00
31000000 PESSOAL E ENCARGOS SOCIAIS	0,00	1.000,00	0,00	1.000,00
31900000 APLICAÇÕES DIRETAS	0,00	1.000,00	0,00	1.000,00
33000000 OUTRAS DESPESAS CORRENTES	0,00	5.000,00	0,00	5.000,00
33900000 APLICAÇÕES DIRETAS	0,00	5.000,00	0,00	5.000,00
2047 MANUTENÇÃO DO BLOCO DO PROGRAMA BOLSA FAMÍLIA E CADASTRO ÚNICO	0,00	800.000,00	0,00	800.000,00
30000000 DESPESAS CORRENTES	0,00	794.000,00	0,00	794.000,00
31000000 PESSOAL E ENCARGOS SOCIAIS	0,00	726.000,00	0,00	726.000,00
31900000 APLICAÇÕES DIRETAS	0,00	726.000,00	0,00	726.000,00
33000000 OUTRAS DESPESAS CORRENTES	0,00	68.000,00	0,00	68.000,00
33900000 APLICAÇÕES DIRETAS	0,00	68.000,00	0,00	68.000,00
40000000 DESPESAS DE CAPITAL	0,00	6.000,00	0,00	6.000,00
44000000 INVESTIMENTOS	0,00	6.000,00	0,00	6.000,00
44900000 APLICAÇÕES DIRETAS	0,00	6.000,00	0,00	6.000,00
2048 MANUTENÇÃO DO BLOCO DE GESTÃO DO SUAS	0,00	30.000,00	0,00	30.000,00
30000000 DESPESAS CORRENTES	0,00	28.000,00	0,00	28.000,00
33000000 OUTRAS DESPESAS CORRENTES	0,00	28.000,00	0,00	28.000,00
33900000 APLICAÇÕES DIRETAS	0,00	28.000,00	0,00	28.000,00
40000000 DESPESAS DE CAPITAL	0,00	2.000,00	0,00	2.000,00
44000000 INVESTIMENTOS	0,00	2.000,00	0,00	2.000,00
44900000 APLICAÇÕES DIRETAS	0,00	2.000,00	0,00	2.000,00
2049 GESTÃO DOS RECURSOS DA PRIMEIRA INFÂNCIA NO SUAS (CRIANÇA FELIZ)	0,00	390.000,00	0,00	390.000,00



ESTADO DA BAHIA
PREFEITURA MUNICIPAL DE SERRINHA
V - Programa de Trabalho

Anexo 6 da Lei 4.320/64

Exercício: 2026

Especificação	Projeto	Atividade	Oper. Especial	Total
30000000 DESPESAS CORRENTES	0,00	384.000,00	0,00	384.000,00
31000000 PESSOAL E ENCARGOS SOCIAIS	0,00	359.000,00	0,00	359.000,00
31900000 APLICAÇÕES DIRETAS	0,00	359.000,00	0,00	359.000,00
33000000 OUTRAS DESPESAS CORRENTES	0,00	25.000,00	0,00	25.000,00
33900000 APLICAÇÕES DIRETAS	0,00	25.000,00	0,00	25.000,00
40000000 DESPESAS DE CAPITAL	0,00	6.000,00	0,00	6.000,00
44000000 INVESTIMENTOS	0,00	6.000,00	0,00	6.000,00
44900000 APLICAÇÕES DIRETAS	0,00	6.000,00	0,00	6.000,00
2050 MANUTENÇÃO DO BLOCO DA PROTEÇÃO SOCIAL ESPECIAL DE MÉDIA E ALTA COMPLEXIDADE	0,00	441.000,00	0,00	441.000,00
30000000 DESPESAS CORRENTES	0,00	437.000,00	0,00	437.000,00
31000000 PESSOAL E ENCARGOS SOCIAIS	0,00	269.000,00	0,00	269.000,00
31900000 APLICAÇÕES DIRETAS	0,00	269.000,00	0,00	269.000,00
33000000 OUTRAS DESPESAS CORRENTES	0,00	168.000,00	0,00	168.000,00
33900000 APLICAÇÕES DIRETAS	0,00	168.000,00	0,00	168.000,00
40000000 DESPESAS DE CAPITAL	0,00	4.000,00	0,00	4.000,00
44000000 INVESTIMENTOS	0,00	4.000,00	0,00	4.000,00
44900000 APLICAÇÕES DIRETAS	0,00	4.000,00	0,00	4.000,00
2051 MANUTENÇÃO DOS RECURSOS ORIUNDOS DE EMENDAS PARLAMENTARES	0,00	100.000,00	0,00	100.000,00
30000000 DESPESAS CORRENTES	0,00	80.000,00	0,00	80.000,00
33000000 OUTRAS DESPESAS CORRENTES	0,00	80.000,00	0,00	80.000,00
33900000 APLICAÇÕES DIRETAS	0,00	80.000,00	0,00	80.000,00
40000000 DESPESAS DE CAPITAL	0,00	20.000,00	0,00	20.000,00
44000000 INVESTIMENTOS	0,00	20.000,00	0,00	20.000,00
44900000 APLICAÇÕES DIRETAS	0,00	20.000,00	0,00	20.000,00
2052 MANUTENÇÃO DO BLOCO DA PROTEÇÃO SOCIAL BÁSICA	0,00	1.059.000,00	0,00	1.059.000,00
30000000 DESPESAS CORRENTES	0,00	1.046.000,00	0,00	1.046.000,00
31000000 PESSOAL E ENCARGOS SOCIAIS	0,00	670.000,00	0,00	670.000,00
31900000 APLICAÇÕES DIRETAS	0,00	670.000,00	0,00	670.000,00
33000000 OUTRAS DESPESAS CORRENTES	0,00	376.000,00	0,00	376.000,00
33900000 APLICAÇÕES DIRETAS	0,00	376.000,00	0,00	376.000,00
40000000 DESPESAS DE CAPITAL	0,00	13.000,00	0,00	13.000,00
44000000 INVESTIMENTOS	0,00	13.000,00	0,00	13.000,00
44900000 APLICAÇÕES DIRETAS	0,00	13.000,00	0,00	13.000,00
2053 MANUTENÇÃO DAS AÇÕES DO BENEFÍCIO EVENTUAIS	0,00	367.000,00	0,00	367.000,00
30000000 DESPESAS CORRENTES	0,00	367.000,00	0,00	367.000,00
33000000 OUTRAS DESPESAS CORRENTES	0,00	367.000,00	0,00	367.000,00
33900000 APLICAÇÕES DIRETAS	0,00	367.000,00	0,00	367.000,00
Soma Programa:	206.000,00	3.193.000,00	0,00	3.399.000,00
Soma SubFunção:	206.000,00	3.193.000,00	0,00	3.399.000,00
Soma Função:	206.000,00	5.518.000,00	0,00	5.724.000,00
Total Unidade:	206.000,00	5.518.000,00	0,00	5.724.000,00



ESTADO DA BAHIA
PREFEITURA MUNICIPAL DE SERRINHA
V - Programa de Trabalho

Anexo 6 da Lei 4.320/64

Exercício: 2026

Especificação	Projeto	Atividade	Oper. Especial	Total
Poder: Poder Executivo				
Órgão: 6400 - SECRETARIA MUNICIPAL DE DESENVOLVIMENTO SOCIAL				
UO: 6402 - FUNDO MUNICIPAL DOS DIREITOS DA CRIANÇA E DO ADOLESCENTE				
Função: 08 Assistência Social				
SubFunç.: 243 Assistência à Criança e ao Adolescente				
Programa: 0001 SOCIAL EM MOVIMENTO				
2054 MANUTENÇÃO DAS AÇÕES DE ASSISTÊNCIA A CRIANÇA E ADOLESCENTES	0,00	6.000,00	0,00	6.000,00
30000000 DESPESAS CORRENTES	0,00	6.000,00	0,00	6.000,00
31000000 PESSOAL E ENCARGOS SOCIAIS	0,00	3.000,00	0,00	3.000,00
31900000 APLICAÇÕES DIRETAS	0,00	3.000,00	0,00	3.000,00
33000000 OUTRAS DESPESAS CORRENTES	0,00	3.000,00	0,00	3.000,00
33900000 APLICAÇÕES DIRETAS	0,00	3.000,00	0,00	3.000,00
2055 MANUTENÇÃO DO CONSELHO TUTELAR	0,00	252.000,00	0,00	252.000,00
30000000 DESPESAS CORRENTES	0,00	251.000,00	0,00	251.000,00
31000000 PESSOAL E ENCARGOS SOCIAIS	0,00	247.000,00	0,00	247.000,00
31900000 APLICAÇÕES DIRETAS	0,00	247.000,00	0,00	247.000,00
33000000 OUTRAS DESPESAS CORRENTES	0,00	4.000,00	0,00	4.000,00
33900000 APLICAÇÕES DIRETAS	0,00	4.000,00	0,00	4.000,00
40000000 DESPESAS DE CAPITAL	0,00	1.000,00	0,00	1.000,00
44000000 INVESTIMENTOS	0,00	1.000,00	0,00	1.000,00
44900000 APLICAÇÕES DIRETAS	0,00	1.000,00	0,00	1.000,00
Soma Programa:	0,00	258.000,00	0,00	258.000,00
Soma SubFunção:	0,00	258.000,00	0,00	258.000,00
Soma Função:	0,00	258.000,00	0,00	258.000,00
Total Unidade:	0,00	258.000,00	0,00	258.000,00
Total Órgão:	206.000,00	5.776.000,00	0,00	5.982.000,00
Total Despesa:	685.000,00	81.422.000,00	0,00	82.107.000,00

ANEXO V

2026



LOA



ESTADO DA BAHIA
PREFEITURA MUNICIPAL DE SERRINHA
Resumo das Ações

Exercício: 2026

ÓRGÃO: 5300 - CÂMARA MUNICIPAL

U.O.: 5301 - CÂMARA MUNICIPAL

Ação / Objetivo	Tipo	Programa	Função	SubFunção	Valor
1001 - CONSTRUÇÃO, REFORMA OU AMPLIAÇÃO DO PRÉDIO DO LEGISLATIVO	Projeto	0011	01	031	160.000,00
2000 - MANUTENÇÃO DOS SERVIÇOS TÉCNICOS E ADMINISTRATIVOS DA CÂMARA	Atividade	0011	01	031	4.053.000,00
2001 - ADMINSTRAÇÃO DE PESSOAL E ENCARGOS	Atividade	0011	01	031	9.587.000,00

Total da U.O.:	Quantidade de Ações:	3	13.800.000,00
Total do Órgão:	Quantidade de Ações:	3	13.800.000,00



ESTADO DA BAHIA
PREFEITURA MUNICIPAL DE SERRINHA
Resumo das Ações

Exercício: 2026

ÓRGÃO: 5400 - GABINETE DO PREFEITO
U.O.: 5401 - GABINETE DO PREFEITO

Ação / Objetivo	Tipo	Programa	Função	SubFunção	Valor
2002 - MANUTENÇÃO DAS AÇÕES DO GABINETE DO PREFEITO	Atividade	0010	04	122	1.128.000,00
2003 - MANUTENÇÃO DAS AÇÕES ADMINISTRATIVAS CONSISAL	Atividade	0010	15	452	50.000,00
2004 - AÇÕES DO CONSORCIO PÚBLICO DE DESENV. SUSTENTÁVEL DO TERRITÓRIO DO SISAL - CONSISAL	Atividade	0010	17	122	70.000,00

Total da U.O.:	Quantidade de Ações:	3	1.248.000,00
Total do Órgão:	Quantidade de Ações:	3	1.248.000,00



ESTADO DA BAHIA
PREFEITURA MUNICIPAL DE SERRINHA
Resumo das Ações

Exercício: 2026

ÓRGÃO:	5500 - GABINETE DO VICE - PRFEITO
U.O.:	5501 - GABINETE DO VICE-PREFEITO

Ação / Objetivo	Tipo	Programa	Função	SubFunção	Valor
2005 - MANUTENÇÃO DAS AÇÕES DO GABINETE DO VICE-PREFEITO	Atividade	0010	04	122	148.000,00

Total da U.O.:	Quantidade de Ações:	1	148.000,00
Total do Órgão:	Quantidade de Ações:	1	148.000,00



ESTADO DA BAHIA
PREFEITURA MUNICIPAL DE SERRINHA
Resumo das Ações

Exercício: 2026

ÓRGÃO:	5600 - PROCURADORIA GERAL DO MUNICÍPIO					
U.O.:	5601 - PROCURADORIA GERAL DO MUNICÍPIO					
Ação / Objetivo		Tipo	Programa	Função	SubFunção	Valor
2006 - MANUTENÇÃO DAS AÇÕES DA PROCURADORIA JURÍDICA		Atividade	0010	02	062	739.000,00
Total da U.O.:		Quantidade de Ações:	1			739.000,00
Total do Órgão:		Quantidade de Ações:	1			739.000,00



ESTADO DA BAHIA
PREFEITURA MUNICIPAL DE SERRINHA
Resumo das Ações

Exercício: 2026

ÓRGÃO:	5700 - CONTROLADORIA GERAL DO MUNICÍPIO
U.O.:	5701 - CONTROLADORIA GERAL DO MUNICÍPIO

Ação / Objetivo	Tipo	Programa	Função	SubFunção	Valor
2007 - MANUTENÇÃO DAS AÇÕES DA CONTROLADORIA GERAL DO MUNICÍPIO	Atividade	0010	04	124	529.000,00

Total da U.O.:	Quantidade de Ações:	1	529.000,00
Total do Órgão:	Quantidade de Ações:	1	529.000,00



ESTADO DA BAHIA
PREFEITURA MUNICIPAL DE SERRINHA
Resumo das Ações

Exercício: 2026

ÓRGÃO: 5800 - COORDENADORIA MUNICIPAL DE PROTEÇÃO E DEFESA CIVIL

U.O.: 5801 - COORDENADORIA MUNICIPAL DE PROTEÇÃO E DEFESA CIVIL

Ação / Objetivo

2008 - MANUTENÇÃO DAS AÇÕES DA DEFESA CIVIL

Tipo	Programa	Função	SubFunção	Valor
Atividade	0010	06	182	50.000,00

Total da U.O.:	Quantidade de Ações:	1	50.000,00
-----------------------	-----------------------------	----------	------------------

Total do Órgão:	Quantidade de Ações:	1	50.000,00
------------------------	-----------------------------	----------	------------------



ESTADO DA BAHIA
PREFEITURA MUNICIPAL DE SERRINHA
Resumo das Ações

Exercício: 2026

ÓRGÃO: 5900 - SECRETARIA MUNICIPAL DE GOVERNO E RELAÇÕES INSTITUCIONAIS

U.O.: 5901 - SECRETARIA MUNICIPAL DE GOVERNO E RELAÇÕES INSTITUCIONAIS

Ação / Objetivo	Tipo	Programa	Função	SubFunção	Valor
2009 - MANUTENÇÃO DAS AÇÕES DA SECRETARIA MUNICIPAL DE GOVERNO E RELAÇÕES INSTITUCIONAIS	Atividade	0010	04	122	1.763.000,00
2010 - MANUTENÇÃO DAS ATIVIDADES DO TIRO DE GUERRA	Atividade	0010	04	122	71.000,00

Total da U.O.:	Quantidade de Ações:	2	1.834.000,00
Total do Órgão:	Quantidade de Ações:	2	1.834.000,00



ESTADO DA BAHIA
PREFEITURA MUNICIPAL DE SERRINHA
Resumo das Ações

Exercício: 2026

ÓRGÃO: 6000 - SECRETARIA MUNICIPAL DE ADMINISTRAÇÃO					
U.O.: 6001 - SECRETARIA MUNICIPAL DE ADMINISTRAÇÃO					
Ação / Objetivo	Tipo	Programa	Função	SubFunção	Valor
2011 - MANUTENÇÃO DOS CONSELHOS MUNICIPAIS	Atividade	0010	04	032	4.000,00
2012 - MANUTENÇÃO DAS AÇÕES DA SECRETARIA MUNICIPAL DE ADMINISTRAÇÃO	Atividade	0010	04	122	13.640.000,00
2013 - MANUTENÇÃO DO CONVÊNIO COM A SSPBA	Atividade	0010	04	122	186.000,00
2014 - MANUTENÇÃO DA GUARDA MUNICIPAL	Atividade	0010	06	182	4.127.000,00
Total da U.O.:		Quantidade de Ações:	4		17.957.000,00
Total do Órgão:		Quantidade de Ações:	4		17.957.000,00



ESTADO DA BAHIA
PREFEITURA MUNICIPAL DE SERRINHA
Resumo das Ações

Exercício: 2026

ÓRGÃO: 6100 - SECRETARIA MUNICIPAL DA FAZENDA E PLANEJAMENTO

U.O.: 6101 - SECRETARIA MUNICIPAL DA FAZENDA E PLANEJAMENTO

Ação / Objetivo	Tipo	Programa	Função	SubFunção	Valor
2015 - MANUTENÇÃO DA SECRETARIA MUNICIPAL DA FAZENDA E PLANEJAMENTO	Atividade	0010	04	122	8.073.000,00
2016 - ENCARGOS GERAIS DO MUNICIPIO	Op. Especial	0010	28	846	15.882.000,00
2017 - CONTRIBUIÇÃO AO PASEP	Op. Especial	0010	28	846	6.053.000,00
9999 - RESERVA DE CONTINGÊNCIA	Projeto	0010	99	999	4.000.000,00

Total da U.O.: Quantidade de Ações: 4 34.008.000,00

Total do Órgão: Quantidade de Ações: 4 34.008.000,00



ESTADO DA BAHIA
PREFEITURA MUNICIPAL DE SERRINHA
Resumo das Ações

Exercício: 2026

ÓRGÃO: 6200 - SECRETARIA MUNICIPAL DE EDUCAÇÃO					
U.O.: 6201 - FUNDO MUNICIPAL DE EDUCAÇÃO					
Ação / Objetivo	Tipo	Programa	Função	SubFunção	Valor
1002 - INVESTIMENTO NAS AÇÕES DA EDUCAÇÃO FUNDAMENTAL	Projeto	0003	12	361	4.433.000,00
1003 - INVESTIMENTO NAS AÇÕES DA EDUCAÇÃO INFANTIL	Projeto	0003	12	365	11.683.000,00
2018 - MANUTENÇÃO DOS CONSELHOS MUNICIPAIS DA EDUCAÇÃO	Atividade	0003	12	032	55.000,00
2019 - MANUTENÇÃO DAS ATIVIDADES DA SECRETARIA E DO FUNDO MUNICIPAL DE EDUCAÇÃO	Atividade	0003	12	122	13.555.000,00
2020 - MANUTENÇÃO DOS RECURSOS DESTINADOS A MERENDA ESCOLAR	Atividade	0003	12	306	8.647.000,00
2021 - MANUTENÇÃO DA EDUCAÇÃO FUNDAMENTAL (PESSOAL)	Atividade	0003	12	361	119.352.000,00
2022 - MANUTENÇÃO DO PDDE	Atividade	0003	12	361	11.000,00
2023 - MANUTENÇÃO DA EDUCAÇÃO FUNDAMENTAL (CUSTEIO)	Atividade	0003	12	361	62.128.000,00
2027 - MANUTENÇÃO DOS RECURSOS DO FUNDEF	Atividade	0003	12	361	3.000.000,00
2028 - MANUTENÇÃO DA EDUCAÇÃO INFANTIL (PESSOAL)	Atividade	0003	12	365	59.227.000,00
2029 - MANUTENÇÃO DA EDUCAÇÃO INFANTIL (CUSTEIO)	Atividade	0003	12	365	14.933.000,00
2033 - MANUTENÇÃO DOS RECURSOS DESTINADOS AO TRANSPORTE ESCOLAR	Atividade	0003	12	782	10.767.000,00
Total da U.O.: Quantidade de Ações: 12					307.791.000,00
Total do Órgão: Quantidade de Ações: 12					307.791.000,00



ESTADO DA BAHIA
PREFEITURA MUNICIPAL DE SERRINHA
Resumo das Ações

Exercício: 2026

ÓRGÃO: 6300 - SECRETARIA MUNICIPAL DE SAÚDE						
U.O.: 6301 - FUNDO MUNICIPAL DE SAÚDE						
Ação / Objetivo	Tipo	Programa	Função	SubFunção	Valor	
1004 - INVESTIMENTO EM AÇÕES DA SAÚDE	Projeto	0002	10	122	479.000,00	
2034 - MANUTENÇÃO DO CONSELHO MUNICIPAL DE SAÚDE	Atividade	0002	10	032	5.000,00	
2035 - MANUTENÇÃO DAS AÇÕES DO FUNDO MUNICIPAL DE SAÚDE	Atividade	0002	10	122	26.522.000,00	
2036 - OPERACIONALIZAÇÃO DE CONSÓRCIO PÚBLICO DE SAÚDE	Atividade	0002	10	122	965.000,00	
2037 - MANUTENÇÃO DO APS - ATENÇÃO PRIMÁRIA À SAÚDE	Atividade	0002	10	301	6.033.000,00	
2038 - MANUTENÇÃO DO RECURSOS DO ACS	Atividade	0002	10	301	8.462.000,00	
2039 - MANUTENÇÃO DA ATENÇÃO ESPECIALIZADA	Atividade	0002	10	302	17.217.000,00	
2040 - MANUTENÇÃO DO LABORATÓRIO DE REFERÊNCIA REGIONAL-LACEN	Atividade	0002	10	302	3.041.000,00	
2041 - MANUTENÇÃO DAS ATIVIDADES DO SAMU	Atividade	0002	10	302	2.673.000,00	
2042 - MANUTENÇÃO DO BLOCO DA ASSISTÊNCIA FARMACÊUTICA BÁSICA	Atividade	0002	10	303	407.000,00	
2043 - MANUTENÇÃO DAS AÇÕES DO BLOCO DA VIGILÂNCIA EM SAÚDE	Atividade	0002	10	304	243.000,00	
2080 - MANUTENÇÃO DO RECURSOS DO ACE	Atividade	0002	10	305	3.748.000,00	
2081 - MANUTENÇÃO DOS RECURSOS DESTINADOS AO COMPLEMENTO DOS PROFISSIONAIS DE ENFERMAGEM	Atividade	0002	10	301	6.330.000,00	
Total da U.O.:		Quantidade de Ações:	13		76.125.000,00	
Total do Órgão:		Quantidade de Ações:	13		76.125.000,00	



ESTADO DA BAHIA
PREFEITURA MUNICIPAL DE SERRINHA
Resumo das Ações

Exercício: 2026

ÓRGÃO: 6400 - SECRETARIA MUNICIPAL DE DESENVOLVIMENTO SOCIAL					
U.O.: 6401 - FUNDO MUNICIPAL DE ASSISTÊNCIA SOCIAL					
Ação / Objetivo	Tipo	Programa	Função	SubFunção	Valor
1005 - INVESTIMENTOS NOS EQUIPAMENTOS DA ASSISTÊNCIA SOCIAL	Projeto	0001	08	244	206.000,00
2044 - FORTALECIMENTO DO CONTROLE SOCIAL (CONSELHOS DA ASSISTENCIA SOCIAL)	Atividade	0001	08	032	8.000,00
2045 - GESTÃO ADMINISTRATIVA DO FUNDO MUNICIPAL DE ASSISTÊNCIA SOCIAL	Atividade	0001	08	122	2.317.000,00
2046 - MANUTENÇÃO DO PTS-PDSA	Atividade	0001	08	244	6.000,00
2047 - MANUTENÇÃO DO BLOCO DO PROGRAMA BOLSA FAMÍLIA E CADASTRO ÚNICO	Atividade	0001	08	244	800.000,00
2048 - MANUTENÇÃO DO BLOCO DE GESTÃO DO SUAS	Atividade	0001	08	244	30.000,00
2049 - GESTÃO DOS RECURSOS DA PRIMEIRA INFÂNCIA NO SUAS (CRIANÇA FELIZ)	Atividade	0001	08	244	390.000,00
2050 - MANUTENÇÃO DO BLOCO DA PROTEÇÃO SOCIAL ESPECIAL DE MÉDIA E ALTA COMPLEXIDADE	Atividade	0001	08	244	441.000,00
2051 - MANUTENÇÃO DOS RECURSOS ORIUNDOS DE EMENDAS PARLAMENTARES	Atividade	0001	08	244	100.000,00
2052 - MANUTENÇÃO DO BLOCO DA PROTEÇÃO SOCIAL BÁSICA	Atividade	0001	08	244	1.059.000,00
2053 - MANUTENÇÃO DAS AÇÕES DO BENEFÍCIO EVENTUAIS	Atividade	0001	08	244	367.000,00
Total da U.O.: Quantidade de Ações: 11					5.724.000,00



ESTADO DA BAHIA
PREFEITURA MUNICIPAL DE SERRINHA
Resumo das Ações

Exercício: 2026

ÓRGÃO: 6400 - SECRETARIA MUNICIPAL DE DESENVOLVIMENTO SOCIAL
U.O.: 6402 - FUNDO MUNICIPAL DOS DIREITOS DA CRIANÇA E DO ADOLESCENTE

Ação / Objetivo	Tipo	Programa	Função	SubFunção	Valor
2054 - MANUTENÇÃO DAS AÇÕES DE ASSISTÊNCIA A CRIANÇA E ADOLESCENTES	Atividade	0001	08	243	6.000,00
2055 - MANUTENÇÃO DO CONSELHO TUTELAR	Atividade	0001	08	243	252.000,00

Total da U.O.:	Quantidade de Ações:	2	258.000,00
Total do Órgão:	Quantidade de Ações:	13	5.982.000,00



ESTADO DA BAHIA
PREFEITURA MUNICIPAL DE SERRINHA
Resumo das Ações

Exercício: 2026

ÓRGÃO: 6500 - SECRETARIA MUNICIPAL DE DESENVOLVIMENTO URBANO, HABITAÇÃO E MEIO AMBIENTE

U.O.: 6501 - SECRETARIA MUNICIPAL DE DESENVOLVIMENTO URBANO, HABITAÇÃO E MEIO AMBIENTE

Ação / Objetivo	Tipo	Programa	Função	SubFunção	Valor
1012 - INVESTIMENTOS NOS EQUIPAMENTOS DE DESENV. URBANO, HABITAÇÃO E MEIO AMBIENTE	Projeto	0006	15	451	1.436.000,00
2056 - MANUTENÇÃO DE PRAÇAS E CANTEIROS	Atividade	0006	15	452	45.000,00
2057 - MANUTENÇÃO DA LIMPEZA PÚBLICA	Atividade	0006	15	452	13.000.000,00
2058 - MANUTENÇÃO DO FUNDO MUNICIPAL DE MEIO AMBIENTE	Atividade	0006	18	541	2.301.000,00
2059 - MANUTENÇÃO DAS ATIVIDADES DA APAS	Atividade	0006	18	541	7.000,00
2060 - CENTRO DE ACOLHIMENTO DE ANIMAIS EM TRATAMENTO	Atividade	0006	18	541	232.000,00

Total da U.O.: Quantidade de Ações: 6 17.021.000,00

Total do Órgão: Quantidade de Ações: 6 17.021.000,00



ESTADO DA BAHIA
PREFEITURA MUNICIPAL DE SERRINHA
Resumo das Ações

Exercício: 2026

ÓRGÃO: 6600 - SECRETARIA MUNICIPAL DE AGRICULTURA

U.O.: 6601 - SECRETARIA MUNICIPAL DE AGRICULTURA

Ação / Objetivo	Tipo	Programa	Função	SubFunção	Valor
1006 - INVESTIMENTO NAS AÇÕES DE AGRICULTURA	Projeto	0005	20	606	401.000,00
2061 - MANUTENÇÃO DA SECRETARIA DE AGRICULTURA	Atividade	0005	20	122	3.450.000,00
2062 - AMPLIAÇÃO E MELHORIA DO SISTEMA DE ABASTECIMENTO DE ÁGUA	Atividade	0005	20	607	203.000,00

Total da U.O.: Quantidade de Ações: 3 4.054.000,00

Total do Órgão: Quantidade de Ações: 3 4.054.000,00



ESTADO DA BAHIA
PREFEITURA MUNICIPAL DE SERRINHA
Resumo das Ações

Exercício: 2026

ÓRGÃO: 6700 - SECRETARIA MUNICIPAL DE INFRAESTRUTURA						
U.O.: 6701 - SECRETARIA MUNICIPAL DE INFRAESTRUTURA						
Ação / Objetivo	Tipo	Programa	Função	SubFunção	Valor	
1007 - INVESTIMENTO EM PAVIMENTAÇÃO	Projeto	0008	15	451	3.992.000,00	
1008 - INVESTIMENTO EM AÇÕES ESTRUTURANTES	Projeto	0008	15	451	1.304.000,00	
2063 - MANUTENÇÃO DAS EMENDAS PARLAMENTARES	Atividade	0008	04	122	3.321.000,00	
2064 - MANUTENÇÃO DA SECRETARIA DE INFRAESTRUTURA	Atividade	0008	15	122	15.722.000,00	
2065 - MANUTENÇÃO DAS ESTRADAS VICINAIS E RODAGENS	Atividade	0004	15	452	113.000,00	
2066 - MANUTENÇÃO DA REDE DE ILUMINAÇÃO PÚBLICA	Atividade	0008	15	452	7.351.000,00	
2079 - MANUTENÇÃO DAS OPERAÇÕES DE CRÉDITO	Atividade	0008	15	122	8.090.000,00	
Total da U.O.:		Quantidade de Ações:	7		39.893.000,00	
Total do Órgão:		Quantidade de Ações:	7		39.893.000,00	



ESTADO DA BAHIA
PREFEITURA MUNICIPAL DE SERRINHA
Resumo das Ações

Exercício: 2026

ÓRGÃO: 6800 - SECRETARIA MUNICIPAL DE CULTURA E JUVENTUDE

U.O.: 6801 - SECRETARIA MUNICIPAL DE CULTURA E JUVENTUDE

Ação / Objetivo	Tipo	Programa	Função	SubFunção	Valor
2067 - MANUTENÇÃO DO CONSELHO MUNICIPAL DE CULTURA	Atividade	0004	13	032	5.000,00
2068 - MANUTENÇÃO DAS ATIVIDADES DO FUNDO DE CULTURAS	Atividade	0004	13	122	621.000,00
2069 - MANUTENÇÃO DE BIBLIOTECA MUNICIPAL	Atividade	0004	13	391	8.000,00
2070 - PROMOÇÃO DE EVENTOS CULTURAIS E TRADICIONAIS	Atividade	0004	13	392	9.373.000,00
2071 - MANUTENÇÃO DAS ATIVIDADES DA LEI 14399/2022 - LEI ALDIR BLANC 2	Atividade	0004	13	392	910.000,00
2072 - MANUTENÇÃO DAS ATIVIDADES - LC 195/2022 Art. 5º AUDIOVISUAL	Atividade	0004	13	392	415.000,00
2073 - MANUTENÇÃO DAS ATIVIDADES - LC 195/2022 Art. 8º DEMAIS SETORES DA CULTURA	Atividade	0004	13	392	395.000,00
2100 - MANUTENÇÃO DA SECRETARIA MUNICIPAL DE CULTURA E JUVENTUDE	Atividade	0004	13	122	309.000,00

Total da U.O.:	Quantidade de Ações:	8	12.036.000,00
Total do Órgão:	Quantidade de Ações:	8	12.036.000,00



ESTADO DA BAHIA
PREFEITURA MUNICIPAL DE SERRINHA
Resumo das Ações

Exercício: 2026

ÓRGÃO: 6900 - SECRETARIA MUNICIPAL DE DESENVOLVIMENTO ECONÔMICO E SERVIÇOS PÚBLICOS					
U.O.: 6901 - SECRETARIA MUNICIPAL DE DESENVOLVIMENTO ECONÔMICO E SERVIÇOS PÚBLICOS					
Ação / Objetivo	Tipo	Programa	Função	SubFunção	Valor
1011 - INVESTIMENTOS NOS EQUIPAMENTOS DE DESENV. ECONOMICO E SERVIÇOS PÚBLICOS	Projeto	0007	23	451	15.000,00
2076 - MANUTENÇÃO DAS AÇÕES ADM. DA SEC. DE DESENV. ECON. E SERV. PÚBLICOS	Atividade	0007	04	122	1.410.000,00
2077 - MANUTENÇÃO DO MERCADO E DA FEIRA MUNICIPAL	Atividade	0007	23	691	48.000,00
2078 - MANUTENÇÃO DAS AÇÕES DE TRANSITO	Atividade	0009	26	125	2.703.000,00
Total da U.O.: Quantidade de Ações: 4					4.176.000,00
Total do Órgão: Quantidade de Ações: 4					4.176.000,00



ESTADO DA BAHIA
PREFEITURA MUNICIPAL DE SERRINHA
Resumo das Ações

Exercício: 2026

ÓRGÃO: 7000 - SECRETARIA MUNICIPAL DE ESPORTE E LAZER

U.O.: 7001 - SECRETARIA MUNICIPAL DE ESPORTE E LAZER

Ação / Objetivo	Tipo	Programa	Função	SubFunção	Valor
1009 - CONSTRUÇÃO CIE - III	Projeto	0004	27	812	850.000,00
1010 - INVESTIMENTO NOS EQUIPAMENTOS DO ESPORTE E LAZER	Projeto	0004	15	451	1.440.000,00
2075 - APOIO AO ESPORTE AMADOR	Atividade	0004	27	812	10.000,00
2101 - MANUTENÇÃO DA SECRETARIA MUNICIPAL DE ESPORTE E LAZER	Atividade	0004	27	122	309.000,00

Total da U.O.: Quantidade de Ações: 4 2.609.000,00

Total do Órgão: Quantidade de Ações: 4 2.609.000,00

ANEXO VI

2026



LOA



ESTADO DA BAHIA
PREFEITURA MUNICIPAL DE SERRINHA
V - Programa de Trabalho

Anexo 6 da Lei 4.320/64

Exercício: 2026

Especificação	Projeto	Atividade	Oper. Especial	Total
Poder: Poder Legislativo				
Órgão: 5300 - CÂMARA MUNICIPAL				
UO: 5301 - CÂMARA MUNICIPAL				
Função: 01 LEGISLATIVA				
SubFunç.: 031 AÇÃO LEGISLATIVA				
Programa: 0011 ATUAÇÃO DO PODER LEGISLATIVA				
1001 CONSTRUÇÃO, REFORMA OU AMPLIAÇÃO DO PRÉDIO DO LEGISLATIVO	160.000,00	0,00	0,00	160.000,00
2000 MANUTENÇÃO DOS SERVIÇOS TÉCNICOS E ADMINISTRATIVOS DA CÂMARA	0,00	4.053.000,00	0,00	4.053.000,00
2001 ADMINSTRAÇÃO DE PESSOAL E ENCARGOS	0,00	9.587.000,00	0,00	9.587.000,00
Soma Programa:	160.000,00	13.640.000,00	0,00	13.800.000,00
Soma SubFunção:	160.000,00	13.640.000,00	0,00	13.800.000,00
Soma Função:	160.000,00	13.640.000,00	0,00	13.800.000,00
Total Unidade:	160.000,00	13.640.000,00	0,00	13.800.000,00
Total Órgão:	160.000,00	13.640.000,00	0,00	13.800.000,00



ESTADO DA BAHIA
PREFEITURA MUNICIPAL DE SERRINHA
V - Programa de Trabalho

Anexo 6 da Lei 4.320/64

Exercício: 2026

Especificação	Projeto	Atividade	Oper. Especial	Total
Poder: Poder Executivo				
Órgão: 5400 - GABINETE DO PREFEITO				
UO: 5401 - GABINETE DO PREFEITO				
Função: 04 ADMINISTRAÇÃO				
SubFunç.: 122 ADMINISTRAÇÃO GERAL				
Programa: 0010 GOVERNANÇA INCLUSIVA				
2002 MANUTENÇÃO DAS AÇÕES DO GABINETE DO PREFEITO	0,00	1.128.000,00	0,00	1.128.000,00
Soma Programa:	0,00	1.128.000,00	0,00	1.128.000,00
Soma SubFunção:	0,00	1.128.000,00	0,00	1.128.000,00
Soma Função:	0,00	1.128.000,00	0,00	1.128.000,00
Função: 15 URBANISMO				
SubFunç.: 452 SERVIÇOS URBANOS				
Programa: 0010 GOVERNANÇA INCLUSIVA				
2003 MANUTENÇÃO DAS AÇÕES ADMINISTRATIVAS CONSISAL	0,00	50.000,00	0,00	50.000,00
Soma Programa:	0,00	50.000,00	0,00	50.000,00
Soma SubFunção:	0,00	50.000,00	0,00	50.000,00
Soma Função:	0,00	50.000,00	0,00	50.000,00
Função: 17 SANEAMENTO				
SubFunç.: 122 ADMINISTRAÇÃO GERAL				
Programa: 0010 GOVERNANÇA INCLUSIVA				
2004 AÇÕES DO CONSORCIO PÚBLICO DE DESENV. SUSTENTÁVEL DO TERRITÓRIO DO SISAL - CONSISAL	0,00	70.000,00	0,00	70.000,00
Soma Programa:	0,00	70.000,00	0,00	70.000,00
Soma SubFunção:	0,00	70.000,00	0,00	70.000,00
Soma Função:	0,00	70.000,00	0,00	70.000,00
Total Unidade:	0,00	1.248.000,00	0,00	1.248.000,00
Total Órgão:	0,00	1.248.000,00	0,00	1.248.000,00



ESTADO DA BAHIA
PREFEITURA MUNICIPAL DE SERRINHA
V - Programa de Trabalho

Anexo 6 da Lei 4.320/64

Exercício: 2026

Especificação	Projeto	Atividade	Oper. Especial	Total
Poder: Poder Executivo				
Órgão: 5500 - GABINETE DO VICE - PRFEITO				
UO: 5501 - GABINETE DO VICE-PREFEITO				
Função: 04 ADMINISTRAÇÃO				
SubFunç.: 122 ADMINISTRAÇÃO GERAL				
Programa: 0010 GOVERNANÇA INCLUSIVA				
2005 MANUTENÇÃO DAS AÇÕES DO GABINETE DO VICE-PREFEITO	0,00	148.000,00	0,00	148.000,00
Soma Programa:	0,00	148.000,00	0,00	148.000,00
Soma SubFunção:	0,00	148.000,00	0,00	148.000,00
Soma Função:	0,00	148.000,00	0,00	148.000,00
Total Unidade:	0,00	148.000,00	0,00	148.000,00
Total Órgão:	0,00	148.000,00	0,00	148.000,00



ESTADO DA BAHIA
PREFEITURA MUNICIPAL DE SERRINHA
V - Programa de Trabalho

Anexo 6 da Lei 4.320/64

Exercício: 2026

Especificação	Projeto	Atividade	Oper. Especial	Total
Poder: Poder Executivo				
Órgão: 5600 - PROCURADORIA GERAL DO MUNICÍPIO				
UO: 5601 - PROCURADORIA GERAL DO MUNICÍPIO				
Função: 02 JUDICIÁRIA				
SubFunç.: 062 DEFESA DO INTERESSE PÚBLICO NO PROCESSO JUDICIARIO				
Programa: 0010 GOVERNANÇA INCLUSIVA				
2006 MANUTENÇÃO DAS AÇÕES DA PROCURADORIA JURIDICA	0,00	739.000,00	0,00	739.000,00
Soma Programa:	0,00	739.000,00	0,00	739.000,00
Soma SubFunção:	0,00	739.000,00	0,00	739.000,00
Soma Função:	0,00	739.000,00	0,00	739.000,00
Total Unidade:	0,00	739.000,00	0,00	739.000,00
Total Órgão:	0,00	739.000,00	0,00	739.000,00



ESTADO DA BAHIA
PREFEITURA MUNICIPAL DE SERRINHA
V - Programa de Trabalho

Anexo 6 da Lei 4.320/64

Exercício: 2026

Especificação	Projeto	Atividade	Oper. Especial	Total
Poder: Poder Executivo				
Órgão: 5700 - CONTROLADORIA GERAL DO MUNICÍPIO				
UO: 5701 - CONTROLADORIA GERAL DO MUNICÍPIO				
Função: 04 ADMINISTRAÇÃO				
SubFunç.: 124 CONTROLE INTERNO				
Programa: 0010 GOVERNANÇA INCLUSIVA				
2007 MANUTENÇÃO DAS AÇÕES DA CONTROLADORIA GERAL DO MUNICÍPIO	0,00	529.000,00	0,00	529.000,00
Soma Programa:	0,00	529.000,00	0,00	529.000,00
Soma SubFunção:	0,00	529.000,00	0,00	529.000,00
Soma Função:	0,00	529.000,00	0,00	529.000,00
Total Unidade:	0,00	529.000,00	0,00	529.000,00
Total Órgão:	0,00	529.000,00	0,00	529.000,00



ESTADO DA BAHIA
PREFEITURA MUNICIPAL DE SERRINHA
V - Programa de Trabalho

Anexo 6 da Lei 4.320/64

Exercício: 2026

Especificação	Projeto	Atividade	Oper. Especial	Total
Poder: Poder Executivo				
Órgão: 5800 - COORDENADORIA MUNICIPAL DE PROTEÇÃO E DEFESA CIVIL				
UO: 5801 - COORDENADORIA MUNICIPAL DE PROTEÇÃO E DEFESA CIVIL				
Função: 06 SEGURANÇA PÚBLICA				
SubFunç.: 182 DEFESA CIVIL				
Programa: 0010 GOVERNANÇA INCLUSIVA				
2008 MANUTENÇÃO DAS AÇÕES DA DEFESA CIVIL	0,00	50.000,00	0,00	50.000,00
Soma Programa:	0,00	50.000,00	0,00	50.000,00
Soma SubFunção:	0,00	50.000,00	0,00	50.000,00
Soma Função:	0,00	50.000,00	0,00	50.000,00
Total Unidade:	0,00	50.000,00	0,00	50.000,00
Total Órgão:	0,00	50.000,00	0,00	50.000,00



ESTADO DA BAHIA
PREFEITURA MUNICIPAL DE SERRINHA
V - Programa de Trabalho

Anexo 6 da Lei 4.320/64

Exercício: 2026

Especificação	Projeto	Atividade	Oper. Especial	Total
Poder: Poder Executivo				
Órgão: 5900 - SECRETARIA MUNICIPAL DE GOVERNO E RELAÇÕES INSTITUCIONAIS				
UO: 5901 - SECRETARIA MUNICIPAL DE GOVERNO E RELAÇÕES INSTITUCIONAIS				
Função: 04 ADMINISTRAÇÃO				
SubFunç.: 122 ADMINISTRAÇÃO GERAL				
Programa: 0010 GOVERNANÇA INCLUSIVA				
2009 MANUTENÇÃO DAS AÇÕES DA SECRETARIA MUNICIPAL DE GOVERNO E RELAÇÕES INSTITUCIONAIS	0,00	1.763.000,00	0,00	1.763.000,00
2010 MANUTENÇÃO DAS ATIVIDADES DO TIRO DE GUERRA	0,00	71.000,00	0,00	71.000,00
Soma Programa:	0,00	1.834.000,00	0,00	1.834.000,00
Soma SubFunção:	0,00	1.834.000,00	0,00	1.834.000,00
Soma Função:	0,00	1.834.000,00	0,00	1.834.000,00
Total Unidade:	0,00	1.834.000,00	0,00	1.834.000,00
Total Órgão:	0,00	1.834.000,00	0,00	1.834.000,00



ESTADO DA BAHIA
PREFEITURA MUNICIPAL DE SERRINHA
V - Programa de Trabalho

Anexo 6 da Lei 4.320/64

Exercício: 2026

Especificação	Projeto	Atividade	Oper. Especial	Total
Poder: Poder Executivo				
Órgão: 6000 - SECRETARIA MUNICIPAL DE ADMINISTRAÇÃO				
UO: 6001 - SECRETARIA MUNICIPAL DE ADMINISTRAÇÃO				
Função: 04 ADMINISTRAÇÃO				
SubFunç.: 032 CONTROLE EXTERNO				
Programa: 0010 GOVERNANÇA INCLUSIVA				
2011 MANUTENÇÃO DOS CONSELHOS MUNICIPAIS	0,00	4.000,00	0,00	4.000,00
Soma Programa:	0,00	4.000,00	0,00	4.000,00
Soma SubFunção:	0,00	4.000,00	0,00	4.000,00
Função: 04 ADMINISTRAÇÃO				
SubFunç.: 122 ADMINISTRAÇÃO GERAL				
Programa: 0010 GOVERNANÇA INCLUSIVA				
2012 MANUTENÇÃO DAS AÇÕES DA SECRETARIA MUNICIPAL DE ADMINISTRAÇÃO	0,00	13.640.000,00	0,00	13.640.000,00
2013 MANUTENÇÃO DO CONVÊNIO COM A SSPBA	0,00	186.000,00	0,00	186.000,00
Soma Programa:	0,00	13.826.000,00	0,00	13.826.000,00
Soma SubFunção:	0,00	13.826.000,00	0,00	13.826.000,00
Soma Função:	0,00	13.830.000,00	0,00	13.830.000,00
Função: 06 SEGURANÇA PÚBLICA				
SubFunç.: 182 DEFESA CIVIL				
Programa: 0010 GOVERNANÇA INCLUSIVA				
2014 MANUTENÇÃO DA GUARDA MUNICIPAL	0,00	4.127.000,00	0,00	4.127.000,00
Soma Programa:	0,00	4.127.000,00	0,00	4.127.000,00
Soma SubFunção:	0,00	4.127.000,00	0,00	4.127.000,00
Soma Função:	0,00	4.127.000,00	0,00	4.127.000,00
Total Unidade:	0,00	17.957.000,00	0,00	17.957.000,00
Total Órgão:	0,00	17.957.000,00	0,00	17.957.000,00



ESTADO DA BAHIA
PREFEITURA MUNICIPAL DE SERRINHA
V - Programa de Trabalho

Anexo 6 da Lei 4.320/64

Exercício: 2026

Especificação	Projeto	Atividade	Oper. Especial	Total
Poder: Poder Executivo				
Órgão: 6100 - SECRETARIA MUNICIPAL DA FAZENDA E PLANEJAMENTO				
UO: 6101 - SECRETARIA MUNICIPAL DA FAZENDA E PLANEJAMENTO				
Função: 04 ADMINISTRAÇÃO				
SubFunç.: 122 ADMINISTRAÇÃO GERAL				
Programa: 0010 GOVERNANÇA INCLUSIVA				
2015 MANUTENÇÃO DA SECRETARIA MUNICIPAL DA FAZENDA E PLANEJAMENTO	0,00	8.073.000,00	0,00	8.073.000,00
Soma Programa:	0,00	8.073.000,00	0,00	8.073.000,00
Soma SubFunção:	0,00	8.073.000,00	0,00	8.073.000,00
Soma Função:	0,00	8.073.000,00	0,00	8.073.000,00
Função: 28 ENCARGOS ESPECIAIS				
SubFunç.: 846 OUTROS ENCARGOS ESPECIAIS				
Programa: 0010 GOVERNANÇA INCLUSIVA				
2016 ENCARGOS GERAIS DO MUNICIPIO	0,00	0,00	15.882.000,00	15.882.000,00
2017 CONTRIBUIÇÃO AO PASEP	0,00	0,00	6.053.000,00	6.053.000,00
Soma Programa:	0,00	0,00	21.935.000,00	21.935.000,00
Soma SubFunção:	0,00	0,00	21.935.000,00	21.935.000,00
Soma Função:	0,00	0,00	21.935.000,00	21.935.000,00
Função: 99 RESERVA				
SubFunç.: 999 RESERVA DE CONTINGÊNCIA				
Programa: 0010 GOVERNANÇA INCLUSIVA				
9999 RESERVA DE CONTINGÊNCIA	4.000.000,00	0,00	0,00	4.000.000,00
Soma Programa:	4.000.000,00	0,00	0,00	4.000.000,00
Soma SubFunção:	4.000.000,00	0,00	0,00	4.000.000,00
Soma Função:	4.000.000,00	0,00	0,00	4.000.000,00
Total Unidade:	4.000.000,00	8.073.000,00	21.935.000,00	34.008.000,00
Total Órgão:	4.000.000,00	8.073.000,00	21.935.000,00	34.008.000,00



ESTADO DA BAHIA
PREFEITURA MUNICIPAL DE SERRINHA
V - Programa de Trabalho

Anexo 6 da Lei 4.320/64

Exercício: 2026

Especificação	Projeto	Atividade	Oper. Especial	Total	
Poder: Poder Executivo					
Órgão: 6200 - SECRETARIA MUNICIPAL DE EDUCAÇÃO					
UO: 6201 - FUNDO MUNICIPAL DE EDUCAÇÃO					
Função: 12 EDUCAÇÃO					
SubFunç.: 032 CONTROLE EXTERNO					
Programa: 0003 CIDADE EDUCADORA					
2018	MANUTENÇÃO DOS CONSELHOS MUNICIPAIS DA EDUCAÇÃO	0,00	55.000,00	0,00	55.000,00
Soma Programa:		0,00	55.000,00	0,00	55.000,00
Soma SubFunção:		0,00	55.000,00	0,00	55.000,00
Função: 12 EDUCAÇÃO					
SubFunç.: 122 ADMINISTRAÇÃO GERAL					
Programa: 0003 CIDADE EDUCADORA					
2019	MANUTENÇÃO DAS ATIVIDADES DA SECRETARIA E DO FUNDO MUNICIPAL DE EDUCAÇÃO	0,00	13.555.000,00	0,00	13.555.000,00
Soma Programa:		0,00	13.555.000,00	0,00	13.555.000,00
Soma SubFunção:		0,00	13.555.000,00	0,00	13.555.000,00
Função: 12 EDUCAÇÃO					
SubFunç.: 306 ALIMENTAÇÃO E NUTRIÇÃO					
Programa: 0003 CIDADE EDUCADORA					
2020	MANUTENÇÃO DOS RECURSOS DESTINADOS A MERENDA ESCOLAR	0,00	8.647.000,00	0,00	8.647.000,00
Soma Programa:		0,00	8.647.000,00	0,00	8.647.000,00
Soma SubFunção:		0,00	8.647.000,00	0,00	8.647.000,00
Função: 12 EDUCAÇÃO					
SubFunç.: 361 ENSINO FUNDAMENTAL					
Programa: 0003 CIDADE EDUCADORA					
1002	INVESTIMENTO NAS AÇÕES DA EDUCAÇÃO FUNDAMENTAL	4.433.000,00	0,00	0,00	4.433.000,00
2021	MANUTENÇÃO DA EDUCAÇÃO FUNDAMENTAL (PESSOAL)	0,00	119.352.000,00	0,00	119.352.000,00
2022	MANUTENÇÃO DO PDDE	0,00	11.000,00	0,00	11.000,00
2023	MANUTENÇÃO DA EDUCAÇÃO FUNDAMENTAL (CUSTEIO)	0,00	62.128.000,00	0,00	62.128.000,00
2027	MANUTENÇÃO DOS RECURSOS DO FUNDEF	0,00	3.000.000,00	0,00	3.000.000,00
Soma Programa:		4.433.000,00	184.491.000,00	0,00	188.924.000,00
Soma SubFunção:		4.433.000,00	184.491.000,00	0,00	188.924.000,00
Função: 12 EDUCAÇÃO					
SubFunç.: 365 EDUCAÇÃO INFANTIL					
Programa: 0003 CIDADE EDUCADORA					
1003	INVESTIMENTO NAS AÇÕES DA EDUCAÇÃO INFANTIL	11.683.000,00	0,00	0,00	11.683.000,00
2028	MANUTENÇÃO DA EDUCAÇÃO INFANTIL (PESSOAL)	0,00	59.227.000,00	0,00	59.227.000,00
2029	MANUTENÇÃO DA EDUCAÇÃO INFANTIL (CUSTEIO)	0,00	14.933.000,00	0,00	14.933.000,00
Soma Programa:		11.683.000,00	74.160.000,00	0,00	85.843.000,00
Soma SubFunção:		11.683.000,00	74.160.000,00	0,00	85.843.000,00
Função: 12 EDUCAÇÃO					
SubFunç.: 782 TRANSPORTE RODOVIÁRIO					
Programa: 0003 CIDADE EDUCADORA					
2033	MANUTENÇÃO DOS RECURSOS DESTINADOS AO TRANSPORTE ESCOLAR	0,00	10.767.000,00	0,00	10.767.000,00
Soma Programa:		0,00	10.767.000,00	0,00	10.767.000,00
Soma SubFunção:		0,00	10.767.000,00	0,00	10.767.000,00
Soma Função:		16.116.000,00	291.675.000,00	0,00	307.791.000,00
Total Unidade:		16.116.000,00	291.675.000,00	0,00	307.791.000,00
Total Órgão:		16.116.000,00	291.675.000,00	0,00	307.791.000,00



ESTADO DA BAHIA
PREFEITURA MUNICIPAL DE SERRINHA
V - Programa de Trabalho

Anexo 6 da Lei 4.320/64

Exercício: 2026

Especificação	Projeto	Atividade	Oper. Especial	Total	
Poder: Poder Executivo					
Órgão: 6300 - SECRETARIA MUNICIPAL DE SAÚDE					
UO: 6301 - FUNDO MUNICIPAL DE SAÚDE					
Função 10 SAÚDE					
SubFunç. 032 CONTROLE EXTERNO					
Programa: 0002 SAÚDE EM AÇÃO					
2034	MANUTENÇÃO DO CONSELHO MUNICIPAL DE SAÚDE	0,00	5.000,00	0,00	5.000,00
Soma Programa:		0,00	5.000,00	0,00	5.000,00
Soma SubFunção:		0,00	5.000,00	0,00	5.000,00
Função 10 SAÚDE					
SubFunç. 122 ADMINISTRAÇÃO GERAL					
Programa: 0002 SAÚDE EM AÇÃO					
1004	INVESTIMENTO EM AÇÕES DA SAÚDE	479.000,00	0,00	0,00	479.000,00
2035	MANUTENÇÃO DAS AÇÕES DO FUNDO MUNICIPAL DE SAÚDE	0,00	26.522.000,00	0,00	26.522.000,00
2036	OPERACIONALIZAÇÃO DE CONSÓRCIO PÚBLICO DE SAÚDE	0,00	965.000,00	0,00	965.000,00
Soma Programa:		479.000,00	27.487.000,00	0,00	27.966.000,00
Soma SubFunção:		479.000,00	27.487.000,00	0,00	27.966.000,00
Função 10 SAÚDE					
SubFunç. 301 ATENÇÃO BÁSICA					
Programa: 0002 SAÚDE EM AÇÃO					
2037	MANUTENÇÃO DO APS - ATENÇÃO PRIMÁRIA À SAÚDE	0,00	6.033.000,00	0,00	6.033.000,00
2038	MANUTENÇÃO DO RECURSOS DO ACS	0,00	8.462.000,00	0,00	8.462.000,00
2081	MANUTENÇÃO DOS RECURSOS DESTINADOS AO COMPLEMENTO DOS PROFISSIONAIS DE ENFERMAGEM	0,00	6.330.000,00	0,00	6.330.000,00
Soma Programa:		0,00	20.825.000,00	0,00	20.825.000,00
Soma SubFunção:		0,00	20.825.000,00	0,00	20.825.000,00
Função 10 SAÚDE					
SubFunç. 302 ASSISTÊNCIA HOSPITALAR E AMBULATORIAL					
Programa: 0002 SAÚDE EM AÇÃO					
2039	MANUTENÇÃO DA ATENÇÃO ESPECIALIZADA	0,00	17.217.000,00	0,00	17.217.000,00
2040	MANUTENÇÃO DO LABORATÓRIO DE REFERÊNCIA REGIONAL-LACEN	0,00	3.041.000,00	0,00	3.041.000,00
2041	MANUTENÇÃO DAS ATIVIDADES DO SAMU	0,00	2.673.000,00	0,00	2.673.000,00
Soma Programa:		0,00	22.931.000,00	0,00	22.931.000,00
Soma SubFunção:		0,00	22.931.000,00	0,00	22.931.000,00
Função 10 SAÚDE					
SubFunç. 303 SUPORTE PROFILÁTICO E TERAPÊUTICO					
Programa: 0002 SAÚDE EM AÇÃO					
2042	MANUTENÇÃO DO BLOCO DA ASSISTÊNCIA FARMACÊUTICA BÁSICA	0,00	407.000,00	0,00	407.000,00
Soma Programa:		0,00	407.000,00	0,00	407.000,00
Soma SubFunção:		0,00	407.000,00	0,00	407.000,00
Função 10 SAÚDE					
SubFunç. 304 VIGILÂNCIA SANITÁRIA					
Programa: 0002 SAÚDE EM AÇÃO					
2043	MANUTENÇÃO DAS AÇÕES DO BLOCO DA VIGILÂNCIA EM SAÚDE	0,00	243.000,00	0,00	243.000,00
Soma Programa:		0,00	243.000,00	0,00	243.000,00
Soma SubFunção:		0,00	243.000,00	0,00	243.000,00
Função 10 SAÚDE					
SubFunç. 305 VIGILÂNCIA EPIDEMIOLÓGICA					
Programa: 0002 SAÚDE EM AÇÃO					
2080	MANUTENÇÃO DO RECURSOS DO ACE	0,00	3.748.000,00	0,00	3.748.000,00
Soma Programa:		0,00	3.748.000,00	0,00	3.748.000,00



ESTADO DA BAHIA
PREFEITURA MUNICIPAL DE SERRINHA
V - Programa de Trabalho

Anexo 6 da Lei 4.320/64

Exercício: 2026

Especificação	Projeto	Atividade	Oper. Especial	Total
Soma SubFunção:	0,00	3.748.000,00	0,00	3.748.000,00
Soma Função:	479.000,00	75.646.000,00	0,00	76.125.000,00
Total Unidade:	479.000,00	75.646.000,00	0,00	76.125.000,00
Total Órgão:	479.000,00	75.646.000,00	0,00	76.125.000,00



ESTADO DA BAHIA
PREFEITURA MUNICIPAL DE SERRINHA
V - Programa de Trabalho

Anexo 6 da Lei 4.320/64

Exercício: 2026

Especificação	Projeto	Atividade	Oper. Especial	Total
Poder: Poder Executivo				
Órgão: 6400 - SECRETARIA MUNICIPAL DE DESENVOLVIMENTO SOCIAL				
UO: 6401 - FUNDO MUNICIPAL DE ASSISTÊNCIA SOCIAL				
Função: 08 ASSISTÊNCIA SOCIAL				
SubFunç.: 032 CONTROLE EXTERNO				
Programa: 0001 SOCIAL EM MOVIMENTO				
2044 FORTALECIMENTO DO CONTROLE SOCIAL (CONSELHOS DA ASSISTENCIA SOCIAL)	0,00	8.000,00	0,00	8.000,00
Soma Programa:	0,00	8.000,00	0,00	8.000,00
Soma SubFunção:	0,00	8.000,00	0,00	8.000,00
Função: 08 ASSISTÊNCIA SOCIAL				
SubFunç.: 122 ADMINISTRAÇÃO GERAL				
Programa: 0001 SOCIAL EM MOVIMENTO				
2045 GESTÃO ADMINISTRATIVA DO FUNDO MUNICIPAL DE ASSISTÊNCIA SOCIAL	0,00	2.317.000,00	0,00	2.317.000,00
Soma Programa:	0,00	2.317.000,00	0,00	2.317.000,00
Soma SubFunção:	0,00	2.317.000,00	0,00	2.317.000,00
Função: 08 ASSISTÊNCIA SOCIAL				
SubFunç.: 244 ASSISTÊNCIA COMUNITÁRIA				
Programa: 0001 SOCIAL EM MOVIMENTO				
1005 INVESTIMENTOS NOS EQUIPAMENTOS DA ASSISTÊNCIA SOCIAL	206.000,00	0,00	0,00	206.000,00
2046 MANUTENÇÃO DO PTS-PDSA	0,00	6.000,00	0,00	6.000,00
2047 MANUTENÇÃO DO BLOCO DO PROGRAMA BOLSA FAMÍLIA E CADASTRO ÚNICO	0,00	800.000,00	0,00	800.000,00
2048 MANUTENÇÃO DO BLOCO DE GESTÃO DO SUAS	0,00	30.000,00	0,00	30.000,00
2049 GESTÃO DOS RECURSOS DA PRIMEIRA INFÂNCIA NO SUAS (CRIANÇA FELIZ)	0,00	390.000,00	0,00	390.000,00
2050 MANUTENÇÃO DO BLOCO DA PROTEÇÃO SOCIAL ESPECIAL DE MÉDIA E ALTA COMPLEXIDADE	0,00	441.000,00	0,00	441.000,00
2051 MANUTENÇÃO DOS RECURSOS ORIUNDOS DE EMENDAS PARLAMENTARES	0,00	100.000,00	0,00	100.000,00
2052 MANUTENÇÃO DO BLOCO DA PROTEÇÃO SOCIAL BÁSICA	0,00	1.059.000,00	0,00	1.059.000,00
2053 MANUTENÇÃO DAS AÇÕES DO BENEFÍCIO EVENTUAIS	0,00	367.000,00	0,00	367.000,00
Soma Programa:	206.000,00	3.193.000,00	0,00	3.399.000,00
Soma SubFunção:	206.000,00	3.193.000,00	0,00	3.399.000,00
Soma Função:	206.000,00	5.518.000,00	0,00	5.724.000,00
Total Unidade:	206.000,00	5.518.000,00	0,00	5.724.000,00



ESTADO DA BAHIA
PREFEITURA MUNICIPAL DE SERRINHA
V - Programa de Trabalho

Anexo 6 da Lei 4.320/64

Exercício: 2026

Especificação	Projeto	Atividade	Oper. Especial	Total
Poder: Poder Executivo				
Órgão: 6400 - SECRETARIA MUNICIPAL DE DESENVOLVIMENTO SOCIAL				
UO: 6402 - FUNDO MUNICIPAL DOS DIREITOS DA CRIANÇA E DO ADOLESCENTE				
Função: 08 ASSISTÊNCIA SOCIAL				
SubFunç.: 243 ASSISTÊNCIA À CRIANÇA E AO ADOLESCENTE				
Programa: 0001 SOCIAL EM MOVIMENTO				
2054 MANUTENÇÃO DAS AÇÕES DE ASSISTÊNCIA A CRIANÇA E ADOLESCENTES	0,00	6.000,00	0,00	6.000,00
2055 MANUTENÇÃO DO CONSELHO TUTELAR	0,00	252.000,00	0,00	252.000,00
Soma Programa:	0,00	258.000,00	0,00	258.000,00
Soma SubFunção:	0,00	258.000,00	0,00	258.000,00
Soma Função:	0,00	258.000,00	0,00	258.000,00
Total Unidade:	0,00	258.000,00	0,00	258.000,00
Total Órgão:	206.000,00	5.776.000,00	0,00	5.982.000,00



ESTADO DA BAHIA
PREFEITURA MUNICIPAL DE SERRINHA
V - Programa de Trabalho

Anexo 6 da Lei 4.320/64

Exercício: 2026

Especificação	Projeto	Atividade	Oper. Especial	Total
Poder: Poder Executivo				
Órgão: 6500 - SECRETARIA MUNICIPAL DE DESENVOLVIMENTO URBANO, HABITAÇÃO E MEIO AMBIENTE				
UO: 6501 - SECRETARIA MUNICIPAL DE DESENVOLVIMENTO URBANO, HABITAÇÃO E MEIO AMBIENTE				
Função 15 URBANISMO				
SubFunç. 451 INFRAESTRUTURA URBANA				
Programa: 0006 MAIS AMBIENTE, MAIS SUSTENTABILIDADE				
1012 INVESTIMENTOS NOS EQUIPAMENTOS DE DESENV. URBANO, HABITAÇÃO E MEIO AMBIENTE	1.436.000,00	0,00	0,00	1.436.000,00
Soma Programa:	1.436.000,00	0,00	0,00	1.436.000,00
Soma SubFunção:	1.436.000,00	0,00	0,00	1.436.000,00
Função 15 URBANISMO				
SubFunç. 452 SERVIÇOS URBANOS				
Programa: 0006 MAIS AMBIENTE, MAIS SUSTENTABILIDADE				
2056 MANUTENÇÃO DE PRAÇAS E CANTEIROS	0,00	45.000,00	0,00	45.000,00
2057 MANUTENÇÃO DA LIMPEZA PÚBLICA	0,00	13.000.000,00	0,00	13.000.000,00
Soma Programa:	0,00	13.045.000,00	0,00	13.045.000,00
Soma SubFunção:	0,00	13.045.000,00	0,00	13.045.000,00
Soma Função:	1.436.000,00	13.045.000,00	0,00	14.481.000,00
Função 18 GESTÃO AMBIENTAL				
SubFunç. 541 PRESERVAÇÃO E CONSERVAÇÃO AMBIENTAL				
Programa: 0006 MAIS AMBIENTE, MAIS SUSTENTABILIDADE				
2058 MANUTENÇÃO DO FUNDO MUNICIPAL DE MEIO AMBIENTE	0,00	2.301.000,00	0,00	2.301.000,00
2059 MANUTENÇÃO DAS ATIVIDADES DA APAS	0,00	7.000,00	0,00	7.000,00
2060 CENTRO DE ACOLHIMENTO DE ANIMAIS EM TRATAMENTO	0,00	232.000,00	0,00	232.000,00
Soma Programa:	0,00	2.540.000,00	0,00	2.540.000,00
Soma SubFunção:	0,00	2.540.000,00	0,00	2.540.000,00
Soma Função:	0,00	2.540.000,00	0,00	2.540.000,00
Total Unidade:	1.436.000,00	15.585.000,00	0,00	17.021.000,00
Total Órgão:	1.436.000,00	15.585.000,00	0,00	17.021.000,00



ESTADO DA BAHIA
PREFEITURA MUNICIPAL DE SERRINHA
V - Programa de Trabalho

Anexo 6 da Lei 4.320/64

Exercício: 2026

Especificação	Projeto	Atividade	Oper. Especial	Total
Poder: Poder Executivo				
Órgão: 6600 - SECRETARIA MUNICIPAL DE AGRICULTURA				
UO: 6601 - SECRETARIA MUNICIPAL DE AGRICULTURA				
Função: 20 AGRICULTURA				
SubFunç.: 122 ADMINISTRAÇÃO GERAL				
Programa: 0005 AGRICULTURA, FONTE DE RENDA E VIDA SAUDÁVEL				
2061 MANUTENÇÃO DA SECRETARIA DE AGRICULTURA	0,00	3.450.000,00	0,00	3.450.000,00
Soma Programa:	0,00	3.450.000,00	0,00	3.450.000,00
Soma SubFunção:	0,00	3.450.000,00	0,00	3.450.000,00
Função: 20 AGRICULTURA				
SubFunç.: 606 EXTENSÃO RURAL				
Programa: 0005 AGRICULTURA, FONTE DE RENDA E VIDA SAUDÁVEL				
1006 INVESTIMENTO NAS AÇÕES DE AGRICULTURA	401.000,00	0,00	0,00	401.000,00
Soma Programa:	401.000,00	0,00	0,00	401.000,00
Soma SubFunção:	401.000,00	0,00	0,00	401.000,00
Função: 20 AGRICULTURA				
SubFunç.: 607 IRRIGACAO				
Programa: 0005 AGRICULTURA, FONTE DE RENDA E VIDA SAUDÁVEL				
2062 AMPLIAÇÃO E MELHORIA DO SISTEMA DE ABASTECIMENTO DE ÁGUA	0,00	203.000,00	0,00	203.000,00
Soma Programa:	0,00	203.000,00	0,00	203.000,00
Soma SubFunção:	0,00	203.000,00	0,00	203.000,00
Soma Função:	401.000,00	3.653.000,00	0,00	4.054.000,00
Total Unidade:	401.000,00	3.653.000,00	0,00	4.054.000,00
Total Órgão:	401.000,00	3.653.000,00	0,00	4.054.000,00



ESTADO DA BAHIA
PREFEITURA MUNICIPAL DE SERRINHA
V - Programa de Trabalho

Anexo 6 da Lei 4.320/64

Exercício: 2026

Especificação	Projeto	Atividade	Oper. Especial	Total
Poder: Poder Executivo				
Órgão: 6700 - SECRETARIA MUNICIPAL DE INFRAESTRUTURA				
UO: 6701 - SECRETARIA MUNICIPAL DE INFRAESTRUTURA				
Função: 04 ADMINISTRAÇÃO				
SubFunç.: 122 ADMINISTRAÇÃO GERAL				
Programa: 0008 SERRINHA +4				
2063 MANUTENÇÃO DAS EMENDAS PARLAMENTARES	0,00	3.321.000,00	0,00	3.321.000,00
Soma Programa:	0,00	3.321.000,00	0,00	3.321.000,00
Soma SubFunção:	0,00	3.321.000,00	0,00	3.321.000,00
Soma Função:	0,00	3.321.000,00	0,00	3.321.000,00
Função: 15 URBANISMO				
SubFunç.: 122 ADMINISTRAÇÃO GERAL				
Programa: 0008 SERRINHA +4				
2064 MANUTENÇÃO DA SECRETARIA DE INFRAESTRUTURA	0,00	15.722.000,00	0,00	15.722.000,00
2079 MANUTENÇÃO DAS OPERAÇÕES DE CRÉDITO	0,00	8.090.000,00	0,00	8.090.000,00
Soma Programa:	0,00	23.812.000,00	0,00	23.812.000,00
Soma SubFunção:	0,00	23.812.000,00	0,00	23.812.000,00
Função: 15 URBANISMO				
SubFunç.: 451 INFRAESTRUTURA URBANA				
Programa: 0008 SERRINHA +4				
1007 INVESTIMENTO EM PAVIMENTAÇÃO	3.992.000,00	0,00	0,00	3.992.000,00
1008 INVESTIMENTO EM AÇÕES ESTRUTURANTES	1.304.000,00	0,00	0,00	1.304.000,00
Soma Programa:	5.296.000,00	0,00	0,00	5.296.000,00
Soma SubFunção:	5.296.000,00	0,00	0,00	5.296.000,00
Função: 15 URBANISMO				
SubFunç.: 452 SERVIÇOS URBANOS				
Programa: 0004 MAIS ESPORTE E CULTURA				
2065 MANUTENÇÃO DAS ESTRADAS VICINAIS E RODAGENS	0,00	113.000,00	0,00	113.000,00
Soma Programa:	0,00	113.000,00	0,00	113.000,00
Função: 15 URBANISMO				
SubFunç.: 452 SERVIÇOS URBANOS				
Programa: 0008 SERRINHA +4				
2066 MANUTENÇÃO DA REDE DE ILUMINAÇÃO PÚBLICA	0,00	7.351.000,00	0,00	7.351.000,00
Soma Programa:	0,00	7.351.000,00	0,00	7.351.000,00
Soma SubFunção:	0,00	7.464.000,00	0,00	7.464.000,00
Soma Função:	5.296.000,00	31.276.000,00	0,00	36.572.000,00
Total Unidade:	5.296.000,00	34.597.000,00	0,00	39.893.000,00
Total Órgão:	5.296.000,00	34.597.000,00	0,00	39.893.000,00



ESTADO DA BAHIA
PREFEITURA MUNICIPAL DE SERRINHA
V - Programa de Trabalho

Anexo 6 da Lei 4.320/64

Exercício: 2026

Especificação	Projeto	Atividade	Oper. Especial	Total
Poder: Poder Executivo				
Órgão: 6800 - SECRETARIA MUNICIPAL DE CULTURA E JUVENTUDE				
UO: 6801 - SECRETARIA MUNICIPAL DE CULTURA E JUVENTUDE				
Função: 13 CULTURA				
SubFunç.: 032 CONTROLE EXTERNO				
Programa: 0004 MAIS ESPORTE E CULTURA				
2067 MANUTENÇÃO DO CONSELHO MUNICIPAL DE CULTURA	0,00	5.000,00	0,00	5.000,00
Soma Programa:	0,00	5.000,00	0,00	5.000,00
Soma SubFunção:	0,00	5.000,00	0,00	5.000,00
Função: 13 CULTURA				
SubFunç.: 122 ADMINISTRAÇÃO GERAL				
Programa: 0004 MAIS ESPORTE E CULTURA				
2068 MANUTENÇÃO DAS ATIVIDADES DO FUNDO DE CULTURAS	0,00	621.000,00	0,00	621.000,00
2100 MANUTENÇÃO DA SECRETARIA MUNICIPAL DE CULTURA E JUVENTUDE	0,00	309.000,00	0,00	309.000,00
Soma Programa:	0,00	930.000,00	0,00	930.000,00
Soma SubFunção:	0,00	930.000,00	0,00	930.000,00
Função: 13 CULTURA				
SubFunç.: 391 PATRIMÔNIO HISTÓRICO, ARTÍSTICO, E ARQUEOLÓGICO				
Programa: 0004 MAIS ESPORTE E CULTURA				
2069 MANUTENÇÃO DE BIBLIOTECA MUNICIPAL	0,00	8.000,00	0,00	8.000,00
Soma Programa:	0,00	8.000,00	0,00	8.000,00
Soma SubFunção:	0,00	8.000,00	0,00	8.000,00
Função: 13 CULTURA				
SubFunç.: 392 DIFUSÃO CULTURAL				
Programa: 0004 MAIS ESPORTE E CULTURA				
2070 PROMOÇÃO DE EVENTOS CULTURAIS E TRADICIONAIS	0,00	9.373.000,00	0,00	9.373.000,00
2071 MANUTENÇÃO DAS ATIVIDADES DA LEI 14399/2022 - LEI ALDIR BLANC 2	0,00	910.000,00	0,00	910.000,00
2072 MANUTENÇÃO DAS ATIVIDADES - LC 195/2022 ART. 5º AUDIOVISUAL	0,00	415.000,00	0,00	415.000,00
2073 MANUTENÇÃO DAS ATIVIDADES - LC 195/2022 ART. 8º DEMAIS SETORES DA CULTURA	0,00	395.000,00	0,00	395.000,00
Soma Programa:	0,00	11.093.000,00	0,00	11.093.000,00
Soma SubFunção:	0,00	11.093.000,00	0,00	11.093.000,00
Soma Função:	0,00	12.036.000,00	0,00	12.036.000,00
Total Unidade:	0,00	12.036.000,00	0,00	12.036.000,00
Total Órgão:	0,00	12.036.000,00	0,00	12.036.000,00



ESTADO DA BAHIA
PREFEITURA MUNICIPAL DE SERRINHA
V - Programa de Trabalho

Anexo 6 da Lei 4.320/64

Exercício: 2026

Especificação	Projeto	Atividade	Oper. Especial	Total
Poder: Poder Executivo				
Órgão: 6900 - SECRETARIA MUNICIPAL DE DESENVOLVIMENTO ECONÔMICO E SERVIÇOS PÚBLICOS				
UO: 6901 - SECRETARIA MUNICIPAL DE DESENVOLVIMENTO ECONÔMICO E SERVIÇOS PÚBLICOS				
Função: 04 ADMINISTRAÇÃO				
SubFunç.: 122 ADMINISTRAÇÃO GERAL				
Programa: 0007 DESENVOLVE SERRINHA				
2076 MANUTENÇÃO DAS AÇÕES ADM. DA SEC. DE DESENV. ECON. E SERV. PÚBLICOS	0,00	1.410.000,00	0,00	1.410.000,00
Soma Programa:	0,00	1.410.000,00	0,00	1.410.000,00
Soma SubFunção:	0,00	1.410.000,00	0,00	1.410.000,00
Soma Função:	0,00	1.410.000,00	0,00	1.410.000,00
Função: 23 COMÉRCIO E SERVIÇOS				
SubFunç.: 451 INFRAESTRUTURA URBANA				
Programa: 0007 DESENVOLVE SERRINHA				
1011 INVESTIMENTOS NOS EQUIPAMENTOS DE DESENV. ECONOMICO E SERVIÇOS PÚBLICOS	15.000,00	0,00	0,00	15.000,00
Soma Programa:	15.000,00	0,00	0,00	15.000,00
Soma SubFunção:	15.000,00	0,00	0,00	15.000,00
Função: 23 COMÉRCIO E SERVIÇOS				
SubFunç.: 691 PROMOÇÃO COMERCIAL				
Programa: 0007 DESENVOLVE SERRINHA				
2077 MANUTENÇÃO DO MERCADO E DA FEIRA MUNICIPAL	0,00	48.000,00	0,00	48.000,00
Soma Programa:	0,00	48.000,00	0,00	48.000,00
Soma SubFunção:	0,00	48.000,00	0,00	48.000,00
Soma Função:	15.000,00	48.000,00	0,00	63.000,00
Função: 26 TRANSPORTE				
SubFunç.: 125 NORMATIZAÇÃO E FISCALIZAÇÃO				
Programa: 0009 TRÂNSITO EM AÇÃO				
2078 MANUTENÇÃO DAS AÇÕES DE TRANSITO	0,00	2.703.000,00	0,00	2.703.000,00
Soma Programa:	0,00	2.703.000,00	0,00	2.703.000,00
Soma SubFunção:	0,00	2.703.000,00	0,00	2.703.000,00
Soma Função:	0,00	2.703.000,00	0,00	2.703.000,00
Total Unidade:	15.000,00	4.161.000,00	0,00	4.176.000,00
Total Órgão:	15.000,00	4.161.000,00	0,00	4.176.000,00



ESTADO DA BAHIA
PREFEITURA MUNICIPAL DE SERRINHA
V - Programa de Trabalho

Anexo 6 da Lei 4.320/64

Exercício: 2026

Especificação	Projeto	Atividade	Oper. Especial	Total
Poder: Poder Executivo				
Órgão: 7000 - SECRETARIA MUNICIPAL DE ESPORTE E LAZER				
UO: 7001 - SECRETARIA MUNICIPAL DE ESPORTE E LAZER				
Função: 15 URBANISMO				
SubFunç.: 451 INFRAESTRUTURA URBANA				
Programa: 0004 MAIS ESPORTE E CULTURA				
1010 INVESTIMENTO NOS EQUIPAMENTOS DO ESPORTE E LAZER	1.440.000,00	0,00	0,00	1.440.000,00
Soma Programa:	1.440.000,00	0,00	0,00	1.440.000,00
Soma SubFunção:	1.440.000,00	0,00	0,00	1.440.000,00
Soma Função:	1.440.000,00	0,00	0,00	1.440.000,00
Função: 27 DESPORTO E LAZER				
SubFunç.: 122 ADMINISTRAÇÃO GERAL				
Programa: 0004 MAIS ESPORTE E CULTURA				
2101 MANUTENÇÃO DA SECRETARIA MUNICIPAL DE ESPORTE E LAZER	0,00	309.000,00	0,00	309.000,00
Soma Programa:	0,00	309.000,00	0,00	309.000,00
Soma SubFunção:	0,00	309.000,00	0,00	309.000,00
Função: 27 DESPORTO E LAZER				
SubFunç.: 812 DESPORTO COMUNITÁRIO				
Programa: 0004 MAIS ESPORTE E CULTURA				
1009 CONSTRUÇÃO CIE - III	850.000,00	0,00	0,00	850.000,00
2075 APOIO AO ESPORTE AMADOR	0,00	10.000,00	0,00	10.000,00
Soma Programa:	850.000,00	10.000,00	0,00	860.000,00
Soma SubFunção:	850.000,00	10.000,00	0,00	860.000,00
Soma Função:	850.000,00	319.000,00	0,00	1.169.000,00
Total Unidade:	2.290.000,00	319.000,00	0,00	2.609.000,00
Total Órgão:	2.290.000,00	319.000,00	0,00	2.609.000,00
Total Despesa:	30.399.000,00	487.666.000,00	21.935.000,00	540.000.000,00

ANEXO VII

2026



LOA



ESTADO DA BAHIA

PREFEITURA MUNICIPAL DE SERRINHA

VII - Despesa por Função, SubFunção e Programa Conf. Vínculo com Recursos

Anexo 8 da Lei 4.320/64

Exercício: 2026

Código	Especificação	Ordinários	Vinculado	Total
01	Legislativa	13.800.000,00	0,00	13.800.000,00
01.031	Ação Legislativa	13.800.000,00	0,00	13.800.000,00
01.031.0011	ATUAÇÃO DO PODER LEGISLATIVA	13.800.000,00	0,00	13.800.000,00
02	Judiciária	739.000,00	0,00	739.000,00
02.062	Defesa do Interesse Público no Processo Judiciário	739.000,00	0,00	739.000,00
02.062.0010	GOVERNANÇA INCLUSIVA	739.000,00	0,00	739.000,00
04	Administração	22.842.000,00	7.431.000,00	30.273.000,00
04.032	Controle Externo	4.000,00	0,00	4.000,00
04.032.0010	GOVERNANÇA INCLUSIVA	4.000,00	0,00	4.000,00
04.122	Administração Geral	22.309.000,00	7.431.000,00	29.740.000,00
04.122.0007	DESENVOLVE SERRINHA	1.410.000,00	0,00	1.410.000,00
04.122.0008	SERRINHA +4	0,00	3.321.000,00	3.321.000,00
04.122.0010	GOVERNANÇA INCLUSIVA	20.899.000,00	4.110.000,00	25.009.000,00
04.124	Controle Interno	529.000,00	0,00	529.000,00
04.124.0010	GOVERNANÇA INCLUSIVA	529.000,00	0,00	529.000,00
06	Segurança Pública	4.177.000,00	0,00	4.177.000,00
06.182	Defesa Civil	4.177.000,00	0,00	4.177.000,00
06.182.0010	GOVERNANÇA INCLUSIVA	4.177.000,00	0,00	4.177.000,00
08	Assistência Social	2.862.000,00	3.120.000,00	5.982.000,00
08.032	Controle Externo	4.000,00	4.000,00	8.000,00
08.032.0001	SOCIAL EM MOVIMENTO	4.000,00	4.000,00	8.000,00
08.122	Administração Geral	2.317.000,00	0,00	2.317.000,00
08.122.0001	SOCIAL EM MOVIMENTO	2.317.000,00	0,00	2.317.000,00
08.243	Assistência à Criança e ao Adolescente	258.000,00	0,00	258.000,00
08.243.0001	SOCIAL EM MOVIMENTO	258.000,00	0,00	258.000,00
08.244	Assistência Comunitária	283.000,00	3.116.000,00	3.399.000,00
08.244.0001	SOCIAL EM MOVIMENTO	283.000,00	3.116.000,00	3.399.000,00
10	Saúde	27.630.000,00	48.495.000,00	76.125.000,00
10.032	Controle Externo	5.000,00	0,00	5.000,00
10.032.0002	SAÚDE EM AÇÃO	5.000,00	0,00	5.000,00
10.122	Administração Geral	27.606.000,00	360.000,00	27.966.000,00
10.122.0002	SAÚDE EM AÇÃO	27.606.000,00	360.000,00	27.966.000,00
10.301	Atenção Básica	10.000,00	20.815.000,00	20.825.000,00
10.301.0002	SAÚDE EM AÇÃO	10.000,00	20.815.000,00	20.825.000,00
10.302	Assistência Hospitalar e Ambulatorial	9.000,00	22.922.000,00	22.931.000,00
10.302.0002	SAÚDE EM AÇÃO	9.000,00	22.922.000,00	22.931.000,00
10.303	Suporte Profilático e Terapêutico	0,00	407.000,00	407.000,00
10.303.0002	SAÚDE EM AÇÃO	0,00	407.000,00	407.000,00
10.304	Vigilância Sanitária	0,00	243.000,00	243.000,00
10.304.0002	SAÚDE EM AÇÃO	0,00	243.000,00	243.000,00
10.305	Vigilância Epidemiológica	0,00	3.748.000,00	3.748.000,00
10.305.0002	SAÚDE EM AÇÃO	0,00	3.748.000,00	3.748.000,00
12	Educação	20.020.000,00	287.771.000,00	307.791.000,00
12.032	Controle Externo	55.000,00	0,00	55.000,00
12.032.0003	CIDADE EDUCADORA	55.000,00	0,00	55.000,00
12.122	Administração Geral	13.555.000,00	0,00	13.555.000,00
12.122.0003	CIDADE EDUCADORA	13.555.000,00	0,00	13.555.000,00
12.306	Alimentação e Nutrição	300.000,00	8.347.000,00	8.647.000,00
12.306.0003	CIDADE EDUCADORA	300.000,00	8.347.000,00	8.647.000,00
12.361	Ensino Fundamental	2.918.000,00	186.006.000,00	188.924.000,00
12.361.0003	CIDADE EDUCADORA	2.918.000,00	186.006.000,00	188.924.000,00
12.365	Educação Infantil	2.842.000,00	83.001.000,00	85.843.000,00
12.365.0003	CIDADE EDUCADORA	2.842.000,00	83.001.000,00	85.843.000,00
12.782	Transporte Rodoviário	350.000,00	10.417.000,00	10.767.000,00
12.782.0003	CIDADE EDUCADORA	350.000,00	10.417.000,00	10.767.000,00
13	Cultura	9.590.000,00	2.446.000,00	12.036.000,00
13.032	Controle Externo	5.000,00	0,00	5.000,00
13.032.0004	MAIS ESPORTE E CULTURA	5.000,00	0,00	5.000,00
13.122	Administração Geral	930.000,00	0,00	930.000,00
13.122.0004	MAIS ESPORTE E CULTURA	930.000,00	0,00	930.000,00
13.391	Patrimônio Histórico, Artístico, e Arqueológico	8.000,00	0,00	8.000,00
13.391.0004	MAIS ESPORTE E CULTURA	8.000,00	0,00	8.000,00
13.392	Difusão Cultural	8.647.000,00	2.446.000,00	11.093.000,00



ESTADO DA BAHIA

PREFEITURA MUNICIPAL DE SERRINHA

VII - Despesa por Função, SubFunção e Programa Conf. Vínculo com Recursos

Anexo 8 da Lei 4.320/64

Exercício: 2026

Código	Especificação	Ordinários	Vinculado	Total
13.392.0004	MAIS ESPORTE E CULTURA	8.647.000,00	2.446.000,00	11.093.000,00
15	Urbanismo	19.893.000,00	32.650.000,00	52.543.000,00
15.122	Administração Geral	13.502.000,00	10.310.000,00	23.812.000,00
15.122.0008	SERRINHA +4	13.502.000,00	10.310.000,00	23.812.000,00
15.451	Infraestrutura Urbana	634.000,00	7.538.000,00	8.172.000,00
15.451.0004	MAIS ESPORTE E CULTURA	30.000,00	1.410.000,00	1.440.000,00
15.451.0006	MAIS AMBIENTE, MAIS SUSTENTABILIDADE	10.000,00	1.426.000,00	1.436.000,00
15.451.0008	SERRINHA +4	594.000,00	4.702.000,00	5.296.000,00
15.452	Serviços Urbanos	5.757.000,00	14.802.000,00	20.559.000,00
15.452.0004	MAIS ESPORTE E CULTURA	25.000,00	88.000,00	113.000,00
15.452.0006	MAIS AMBIENTE, MAIS SUSTENTABILIDADE	3.045.000,00	10.000.000,00	13.045.000,00
15.452.0008	SERRINHA +4	2.637.000,00	4.714.000,00	7.351.000,00
15.452.0010	GOVERNANÇA INCLUSIVA	50.000,00	0,00	50.000,00
17	Saneamento	70.000,00	0,00	70.000,00
17.122	Administração Geral	70.000,00	0,00	70.000,00
17.122.0010	GOVERNANÇA INCLUSIVA	70.000,00	0,00	70.000,00
18	Gestão Ambiental	2.540.000,00	0,00	2.540.000,00
18.541	Preservação e Conservação Ambiental	2.540.000,00	0,00	2.540.000,00
18.541.0006	MAIS AMBIENTE, MAIS SUSTENTABILIDADE	2.540.000,00	0,00	2.540.000,00
20	Agricultura	3.454.000,00	600.000,00	4.054.000,00
20.122	Administração Geral	3.450.000,00	0,00	3.450.000,00
20.122.0005	AGRICULTURA, FONTE DE RENDA E VIDA SAUDÁVEL	3.450.000,00	0,00	3.450.000,00
20.606	Extensão Rural	1.000,00	400.000,00	401.000,00
20.606.0005	AGRICULTURA, FONTE DE RENDA E VIDA SAUDÁVEL	1.000,00	400.000,00	401.000,00
20.607	Irrigação	3.000,00	200.000,00	203.000,00
20.607.0005	AGRICULTURA, FONTE DE RENDA E VIDA SAUDÁVEL	3.000,00	200.000,00	203.000,00
23	Comércio e Serviços	63.000,00	0,00	63.000,00
23.451	Infraestrutura Urbana	15.000,00	0,00	15.000,00
23.451.0007	DESENVOLVE SERRINHA	15.000,00	0,00	15.000,00
23.691	Promoção Comercial	48.000,00	0,00	48.000,00
23.691.0007	DESENVOLVE SERRINHA	48.000,00	0,00	48.000,00
26	Transporte	2.703.000,00	0,00	2.703.000,00
26.125	Normatização e Fiscalização	2.703.000,00	0,00	2.703.000,00
26.125.0009	TRÂNSITO EM AÇÃO	2.703.000,00	0,00	2.703.000,00
27	Desporto e Lazer	329.000,00	840.000,00	1.169.000,00
27.122	Administração Geral	309.000,00	0,00	309.000,00
27.122.0004	MAIS ESPORTE E CULTURA	309.000,00	0,00	309.000,00
27.812	Desporto Comunitário	20.000,00	840.000,00	860.000,00
27.812.0004	MAIS ESPORTE E CULTURA	20.000,00	840.000,00	860.000,00
28	Encargos Especiais	21.482.000,00	453.000,00	21.935.000,00
28.846	Outros Encargos Especiais	21.482.000,00	453.000,00	21.935.000,00
28.846.0010	GOVERNANÇA INCLUSIVA	21.482.000,00	453.000,00	21.935.000,00
99	Reserva	4.000.000,00	0,00	4.000.000,00
99.999	Reserva de Contingência	4.000.000,00	0,00	4.000.000,00
99.999.0010	GOVERNANÇA INCLUSIVA	4.000.000,00	0,00	4.000.000,00
Total da Despesa:		156.194.000,00	383.806.000,00	540.000.000,00

ANEXO VIII

2026



LOA



ESTADO DA BAHIA
PREFEITURA MUNICIPAL DE SERRINHA
VIII - Despesa por Órgão e Função

Anexo 9 da Lei 4.320/64

Exercício: 2026

Especificação	Valor	(%)
5300 - CÂMARA MUNICIPAL		
01 - Legislativa	13.800.000,00	100,000
Total do Órgão	13.800.000,00	100,00
5400 - GABINETE DO PREFEITO		
04 - Administração	1.128.000,00	90,385
15 - Urbanismo	50.000,00	4,006
17 - Saneamento	70.000,00	5,609
Total do Órgão	1.248.000,00	100,00
5500 - GABINETE DO VICE - PRFEITO		
04 - Administração	148.000,00	100,000
Total do Órgão	148.000,00	100,00
5600 - PROCURADORIA GERAL DO MUNICÍPIO		
02 - Judiciária	739.000,00	100,000
Total do Órgão	739.000,00	100,00
5700 - CONTROLADORIA GERAL DO MUNICÍPIO		
04 - Administração	529.000,00	100,000
Total do Órgão	529.000,00	100,00
5800 - COORDENADORIA MUNICIPAL DE PROTEÇÃO E DEFESA CIVIL		
06 - Segurança Pública	50.000,00	100,000
Total do Órgão	50.000,00	100,00
5900 - SECRETARIA MUNICIPAL DE GOVERNO E RELAÇÕES INSTITUCIONAIS		
04 - Administração	1.834.000,00	100,000
Total do Órgão	1.834.000,00	100,00
6000 - SECRETARIA MUNICIPAL DE ADMINISTRAÇÃO		
04 - Administração	13.830.000,00	77,017
06 - Segurança Pública	4.127.000,00	22,983
Total do Órgão	17.957.000,00	100,00
6100 - SECRETARIA MUNICIPAL DA FAZENDA E PLANEJAMENTO		
04 - Administração	8.073.000,00	23,739
28 - Encargos Especiais	21.935.000,00	64,500
99 - Reserva	4.000.000,00	11,762
Total do Órgão	34.008.000,00	100,00
6200 - SECRETARIA MUNICIPAL DE EDUCAÇÃO		
12 - Educação	307.791.000,00	100,000
Total do Órgão	307.791.000,00	100,00
6300 - SECRETARIA MUNICIPAL DE SAÚDE		
10 - Saúde	76.125.000,00	100,000
Total do Órgão	76.125.000,00	100,00
6400 - SECRETARIA MUNICIPAL DE DESENVOLVIMENTO SOCIAL		
08 - Assistência Social	5.982.000,00	100,000
Total do Órgão	5.982.000,00	100,00
6500 - SECRETARIA MUNICIPAL DE DESENVOLVIMENTO URBANO, HABITAÇÃO E MEIO AMBIENTE		
15 - Urbanismo	14.481.000,00	85,077
18 - Gestão Ambiental	2.540.000,00	14,923
Total do Órgão	17.021.000,00	100,00
6600 - SECRETARIA MUNICIPAL DE AGRICULTURA		
20 - Agricultura	4.054.000,00	100,000
Total do Órgão	4.054.000,00	100,00
6700 - SECRETARIA MUNICIPAL DE INFRAESTRUTURA		
04 - Administração	3.321.000,00	8,325
15 - Urbanismo	36.572.000,00	91,675
Total do Órgão	39.893.000,00	100,00
6800 - SECRETARIA MUNICIPAL DE CULTURA E JUVENTUDE		
13 - Cultura	12.036.000,00	100,000
Total do Órgão	12.036.000,00	100,00



ESTADO DA BAHIA
PREFEITURA MUNICIPAL DE SERRINHA
VIII - Despesa por Órgão e Função

Anexo 9 da Lei 4.320/64

Exercício: 2026

Especificação	Valor	(%)
6900 - SECRETARIA MUNICIPAL DE DESENVOLVIMENTO ECONÔMICO E SERVIÇOS PÚBLICOS		
04 - Administração	1.410.000,00	33,764
23 - Comércio e Serviços	63.000,00	1,509
26 - Transporte	2.703.000,00	64,727
Total do Órgão	4.176.000,00	100,00
7000 - SECRETARIA MUNICIPAL DE ESPORTE E LAZER		
15 - Urbanismo	1.440.000,00	55,194
27 - Desporto e Lazer	1.169.000,00	44,806
Total do Órgão	2.609.000,00	100,00
Total Geral:	540.000.000,00	

ANEXO IX

2026



LOA



ESTADO DA BAHIA

PREFEITURA MUNICIPAL DE SERRINHA

VI - Despesa por Função, SubFunção e Prog. por Projeto, Ativ. e Oper. Especial

Anexo 7 da Lei 4.320/64

Exercício: 2026

Código	Especificação	Projeto	Atividade	Oper. Especial	Total
01	Legislativa	160.000,00	13.640.000,00	0,00	13.800.000,00
01.031	Ação Legislativa	160.000,00	13.640.000,00	0,00	13.800.000,00
01.031.0011	ATUAÇÃO DO PODER LEGISLATIVA	160.000,00	13.640.000,00	0,00	13.800.000,00
01.031.0011.1001	CONSTRUÇÃO, REFORMA OU AMPLIAÇÃO DO PRÉDIO DO LEGISLATIVO	160.000,00	0,00	0,00	160.000,00
01.031.0011.2000	MANUTENÇÃO DOS SERVIÇOS TÉCNICOS E ADMINISTRATIVOS DA CÂMARA	0,00	4.053.000,00	0,00	4.053.000,00
01.031.0011.2001	ADMINISTRAÇÃO DE PESSOAL E ENCARGOS	0,00	9.587.000,00	0,00	9.587.000,00
02	Judiciária	0,00	739.000,00	0,00	739.000,00
02.062	Defesa do Interesse Público no Processo Judiciário	0,00	739.000,00	0,00	739.000,00
02.062.0010	GOVERNANÇA INCLUSIVA	0,00	739.000,00	0,00	739.000,00
02.062.0010.2006	MANUTENÇÃO DAS AÇÕES DA PROCURADORIA JURÍDICA	0,00	739.000,00	0,00	739.000,00
04	Administração	0,00	30.273.000,00	0,00	30.273.000,00
04.032	Controle Externo	0,00	4.000,00	0,00	4.000,00
04.032.0010	GOVERNANÇA INCLUSIVA	0,00	4.000,00	0,00	4.000,00
04.032.0010.2011	MANUTENÇÃO DOS CONSELHOS MUNICIPAIS	0,00	4.000,00	0,00	4.000,00
04.122	Administração Geral	0,00	29.740.000,00	0,00	29.740.000,00
04.122.0007	DESENVOLVE SERRINHA	0,00	1.410.000,00	0,00	1.410.000,00
04.122.0007.2076	MANUTENÇÃO DAS AÇÕES ADM. DA SEC. DE DESENV. ECON. E SERV. PÚBLICOS	0,00	1.410.000,00	0,00	1.410.000,00
04.122.0008	SERRINHA +4	0,00	3.321.000,00	0,00	3.321.000,00
04.122.0008.2063	MANUTENÇÃO DAS EMENDAS PARLAMENTARES	0,00	3.321.000,00	0,00	3.321.000,00
04.122.0010	GOVERNANÇA INCLUSIVA	0,00	25.009.000,00	0,00	25.009.000,00
04.122.0010.2002	MANUTENÇÃO DAS AÇÕES DO GABINETE DO PREFEITO	0,00	1.128.000,00	0,00	1.128.000,00
04.122.0010.2005	MANUTENÇÃO DAS AÇÕES DO GABINETE DO VICE-PREFEITO	0,00	148.000,00	0,00	148.000,00
04.122.0010.2009	MANUTENÇÃO DAS AÇÕES DA SECRETARIA MUNICIPAL DE GOVERNO E RELAÇÕES INSTITUCIONAIS	0,00	1.763.000,00	0,00	1.763.000,00
04.122.0010.2010	MANUTENÇÃO DAS ATIVIDADES DO TIRO DE GUERRA	0,00	71.000,00	0,00	71.000,00
04.122.0010.2012	MANUTENÇÃO DAS AÇÕES DA SECRETARIA MUNICIPAL DE ADMINISTRAÇÃO	0,00	13.640.000,00	0,00	13.640.000,00
04.122.0010.2013	MANUTENÇÃO DO CONVÊNIO COM A SSPBA	0,00	186.000,00	0,00	186.000,00
04.122.0010.2015	MANUTENÇÃO DA SECRETARIA MUNICIPAL DA FAZENDA E PLANEJAMENTO	0,00	8.073.000,00	0,00	8.073.000,00
04.124	Controle Interno	0,00	529.000,00	0,00	529.000,00
04.124.0010	GOVERNANÇA INCLUSIVA	0,00	529.000,00	0,00	529.000,00
04.124.0010.2007	MANUTENÇÃO DAS AÇÕES DA CONTROLADORIA GERAL DO MUNICÍPIO	0,00	529.000,00	0,00	529.000,00
06	Segurança Pública	0,00	4.177.000,00	0,00	4.177.000,00
06.182	Defesa Civil	0,00	4.177.000,00	0,00	4.177.000,00
06.182.0010	GOVERNANÇA INCLUSIVA	0,00	4.177.000,00	0,00	4.177.000,00
06.182.0010.2008	MANUTENÇÃO DAS AÇÕES DA DEFESA CÍVEL	0,00	50.000,00	0,00	50.000,00
06.182.0010.2014	MANUTENÇÃO DA GUARDA MUNICIPAL	0,00	4.127.000,00	0,00	4.127.000,00
08	Assistência Social	206.000,00	5.776.000,00	0,00	5.982.000,00
08.032	Controle Externo	0,00	8.000,00	0,00	8.000,00
08.032.0001	SOCIAL EM MOVIMENTO	0,00	8.000,00	0,00	8.000,00
08.032.0001.2044	FORTALECIMENTO DO CONTROLE SOCIAL (CONSELHOS DA ASSISTENCIA SOCIAL)	0,00	8.000,00	0,00	8.000,00
08.122	Administração Geral	0,00	2.317.000,00	0,00	2.317.000,00
08.122.0001	SOCIAL EM MOVIMENTO	0,00	2.317.000,00	0,00	2.317.000,00
08.122.0001.2045	GESTÃO ADMINISTRATIVA DO FUNDO MUNICIPAL DE ASSISTÊNCIA SOCIAL	0,00	2.317.000,00	0,00	2.317.000,00
08.243	Assistência à Criança e ao Adolescente	0,00	258.000,00	0,00	258.000,00
08.243.0001	SOCIAL EM MOVIMENTO	0,00	258.000,00	0,00	258.000,00
08.243.0001.2054	MANUTENÇÃO DAS AÇÕES DE ASSISTÊNCIA A CRIANÇA E ADOLESCENTES	0,00	6.000,00	0,00	6.000,00
08.243.0001.2055	MANUTENÇÃO DO CONSELHO TUTELAR	0,00	252.000,00	0,00	252.000,00
08.244	Assistência Comunitária	206.000,00	3.193.000,00	0,00	3.399.000,00
08.244.0001	SOCIAL EM MOVIMENTO	206.000,00	3.193.000,00	0,00	3.399.000,00
08.244.0001.1005	INVESTIMENTOS NOS EQUIPAMENTOS DA ASSISTÊNCIA SOCIAL	206.000,00	0,00	0,00	206.000,00
08.244.0001.2046	MANUTENÇÃO DO PTS-PDSA	0,00	6.000,00	0,00	6.000,00
08.244.0001.2047	MANUTENÇÃO DO BLOCO DO PROGRAMA BOLSA FAMÍLIA E CADASTRO ÚNICO	0,00	800.000,00	0,00	800.000,00
08.244.0001.2048	MANUTENÇÃO DO BLOCO DE GESTÃO DO SUAS	0,00	30.000,00	0,00	30.000,00
08.244.0001.2049	GESTÃO DOS RECURSOS DA PRIMEIRA INFÂNCIA NO SUAS (CRIANÇA FELIZ)	0,00	390.000,00	0,00	390.000,00
08.244.0001.2050	MANUTENÇÃO DO BLOCO DA PROTEÇÃO SOCIAL ESPECIAL DE MÉDIA E ALTA COMPLEXIDADE	0,00	441.000,00	0,00	441.000,00



ESTADO DA BAHIA

PREFEITURA MUNICIPAL DE SERRINHA

VI - Despesa por Função, SubFunção e Prog. por Projeto, Ativ. e Oper. Especial

Anexo 7 da Lei 4.320/64

Exercício: 2026

Código	Especificação	Projeto	Atividade	Oper. Especial	Total
08.244.0001.2051	MANUTENÇÃO DOS RECURSOS ORIUNDOS DE EMENDAS PARLAMENTARES	0,00	100.000,00	0,00	100.000,00
08.244.0001.2052	MANUTENÇÃO DO BLOCO DA PROTEÇÃO SOCIAL BÁSICA	0,00	1.059.000,00	0,00	1.059.000,00
08.244.0001.2053	MANUTENÇÃO DAS AÇÕES DO BENEFÍCIO EVENTUAIS	0,00	367.000,00	0,00	367.000,00
10	Saúde	479.000,00	75.646.000,00	0,00	76.125.000,00
10.032	Controle Externo	0,00	5.000,00	0,00	5.000,00
10.032.0002	SAÚDE EM AÇÃO	0,00	5.000,00	0,00	5.000,00
10.032.0002.2034	MANUTENÇÃO DO CONSELHO MUNICIPAL DE SAÚDE	0,00	5.000,00	0,00	5.000,00
10.122	Administração Geral	479.000,00	27.487.000,00	0,00	27.966.000,00
10.122.0002	SAÚDE EM AÇÃO	479.000,00	27.487.000,00	0,00	27.966.000,00
10.122.0002.1004	INVESTIMENTO EM AÇÕES DA SAÚDE	479.000,00	0,00	0,00	479.000,00
10.122.0002.2035	MANUTENÇÃO DAS AÇÕES DO FUNDO MUNICIPAL DE SAÚDE	0,00	26.522.000,00	0,00	26.522.000,00
10.122.0002.2036	OPERACIONALIZAÇÃO DE CONSÓRCIO PÚBLICO DE SAÚDE	0,00	965.000,00	0,00	965.000,00
10.301	Atenção Básica	0,00	20.825.000,00	0,00	20.825.000,00
10.301.0002	SAÚDE EM AÇÃO	0,00	20.825.000,00	0,00	20.825.000,00
10.301.0002.2037	MANUTENÇÃO DO APS - ATENÇÃO PRIMÁRIA À SAÚDE	0,00	6.033.000,00	0,00	6.033.000,00
10.301.0002.2038	MANUTENÇÃO DO RECURSOS DO ACS	0,00	8.462.000,00	0,00	8.462.000,00
10.301.0002.2081	MANUTENÇÃO DOS RECURSOS DESTINADOS AO COMPLEMENTO DOS PROFISSIONAIS DE ENFERMAGEM	0,00	6.330.000,00	0,00	6.330.000,00
10.302	Assistência Hospitalar e Ambulatorial	0,00	22.931.000,00	0,00	22.931.000,00
10.302.0002	SAÚDE EM AÇÃO	0,00	22.931.000,00	0,00	22.931.000,00
10.302.0002.2039	MANUTENÇÃO DA ATENÇÃO ESPECIALIZADA	0,00	17.217.000,00	0,00	17.217.000,00
10.302.0002.2040	MANUTENÇÃO DO LABORATÓRIO DE REFERÊNCIA REGIONAL-LACEN	0,00	3.041.000,00	0,00	3.041.000,00
10.302.0002.2041	MANUTENÇÃO DAS ATIVIDADES DO SAMU	0,00	2.673.000,00	0,00	2.673.000,00
10.303	Suporte Profilático e Terapêutico	0,00	407.000,00	0,00	407.000,00
10.303.0002	SAÚDE EM AÇÃO	0,00	407.000,00	0,00	407.000,00
10.303.0002.2042	MANUTENÇÃO DO BLOCO DA ASSISTÊNCIA FARMACÊUTICA BÁSICA	0,00	407.000,00	0,00	407.000,00
10.304	Vigilância Sanitária	0,00	243.000,00	0,00	243.000,00
10.304.0002	SAÚDE EM AÇÃO	0,00	243.000,00	0,00	243.000,00
10.304.0002.2043	MANUTENÇÃO DAS AÇÕES DO BLOCO DA VIGILÂNCIA EM SAÚDE	0,00	243.000,00	0,00	243.000,00
10.305	Vigilância Epidemiológica	0,00	3.748.000,00	0,00	3.748.000,00
10.305.0002	SAÚDE EM AÇÃO	0,00	3.748.000,00	0,00	3.748.000,00
10.305.0002.2080	MANUTENÇÃO DO RECURSOS DO ACE	0,00	3.748.000,00	0,00	3.748.000,00
12	Educação	16.116.000,00	291.675.000,00	0,00	307.791.000,00
12.032	Controle Externo	0,00	55.000,00	0,00	55.000,00
12.032.0003	CIDADE EDUCADORA	0,00	55.000,00	0,00	55.000,00
12.032.0003.2018	MANUTENÇÃO DOS CONSELHOS MUNICIPAIS DA EDUCAÇÃO	0,00	55.000,00	0,00	55.000,00
12.122	Administração Geral	0,00	13.555.000,00	0,00	13.555.000,00
12.122.0003	CIDADE EDUCADORA	0,00	13.555.000,00	0,00	13.555.000,00
12.122.0003.2019	MANUTENÇÃO DAS ATIVIDADES DA SECRETARIA E DO FUNDO MUNICIPAL DE EDUCAÇÃO	0,00	13.555.000,00	0,00	13.555.000,00
12.306	Alimentação e Nutrição	0,00	8.647.000,00	0,00	8.647.000,00
12.306.0003	CIDADE EDUCADORA	0,00	8.647.000,00	0,00	8.647.000,00
12.306.0003.2020	MANUTENÇÃO DOS RECURSOS DESTINADOS A MERENDA ESCOLAR	0,00	8.647.000,00	0,00	8.647.000,00
12.361	Ensino Fundamental	4.433.000,00	184.491.000,00	0,00	188.924.000,00
12.361.0003	CIDADE EDUCADORA	4.433.000,00	184.491.000,00	0,00	188.924.000,00
12.361.0003.1002	INVESTIMENTO NAS AÇÕES DA EDUCAÇÃO FUNDAMENTAL	4.433.000,00	0,00	0,00	4.433.000,00
12.361.0003.2021	MANUTENÇÃO DA EDUCAÇÃO FUNDAMENTAL (PESSOAL)	0,00	119.352.000,00	0,00	119.352.000,00
12.361.0003.2022	MANUTENÇÃO DO PDDE	0,00	11.000,00	0,00	11.000,00
12.361.0003.2023	MANUTENÇÃO DA EDUCAÇÃO FUNDAMENTAL (CUSTEIO)	0,00	62.128.000,00	0,00	62.128.000,00
12.361.0003.2027	MANUTENÇÃO DOS RECURSOS DO FUNDEF	0,00	3.000.000,00	0,00	3.000.000,00
12.365	Educação Infantil	11.683.000,00	74.160.000,00	0,00	85.843.000,00
12.365.0003	CIDADE EDUCADORA	11.683.000,00	74.160.000,00	0,00	85.843.000,00
12.365.0003.1003	INVESTIMENTO NAS AÇÕES DA EDUCAÇÃO INFANTIL	11.683.000,00	0,00	0,00	11.683.000,00
12.365.0003.2028	MANUTENÇÃO DA EDUCAÇÃO INFANTIL (PESSOAL)	0,00	59.227.000,00	0,00	59.227.000,00
12.365.0003.2029	MANUTENÇÃO DA EDUCAÇÃO INFANTIL (CUSTEIO)	0,00	14.933.000,00	0,00	14.933.000,00
12.782	Transporte Rodoviário	0,00	10.767.000,00	0,00	10.767.000,00
12.782.0003	CIDADE EDUCADORA	0,00	10.767.000,00	0,00	10.767.000,00
12.782.0003.2033	MANUTENÇÃO DOS RECURSOS DESTINADOS AO TRANSPORTE ESCOLAR	0,00	10.767.000,00	0,00	10.767.000,00
13	Cultura	0,00	12.036.000,00	0,00	12.036.000,00
13.032	Controle Externo	0,00	5.000,00	0,00	5.000,00
13.032.0004	MAIS ESPORTE E CULTURA	0,00	5.000,00	0,00	5.000,00
13.032.0004.2067	MANUTENÇÃO DO CONSELHO MUNICIPAL DE CULTURA	0,00	5.000,00	0,00	5.000,00



ESTADO DA BAHIA

PREFEITURA MUNICIPAL DE SERRINHA

VI - Despesa por Função, SubFunção e Prog. por Projeto, Ativ. e Oper. Especial

Anexo 7 da Lei 4.320/64

Exercício: 2026

Código	Especificação	Projeto	Atividade	Oper. Especial	Total
13.122	Administração Geral	0,00	930.000,00	0,00	930.000,00
13.122.0004	MAIS ESPORTE E CULTURA	0,00	930.000,00	0,00	930.000,00
13.122.0004.2068	MANUTENÇÃO DAS ATIVIDADES DO FUNDO DE CULTURAS	0,00	621.000,00	0,00	621.000,00
13.122.0004.2100	MANUTENÇÃO DA SECRETARIA MUNICIPAL DE CULTURA E JUVENTUDE	0,00	309.000,00	0,00	309.000,00
13.391	Patrimônio Histórico, Artístico,e Arqueológico	0,00	8.000,00	0,00	8.000,00
13.391.0004	MAIS ESPORTE E CULTURA	0,00	8.000,00	0,00	8.000,00
13.391.0004.2069	MANUTENÇÃO DE BIBLIOTECA MUNICIPAL	0,00	8.000,00	0,00	8.000,00
13.392	Difusão Cultural	0,00	11.093.000,00	0,00	11.093.000,00
13.392.0004	MAIS ESPORTE E CULTURA	0,00	11.093.000,00	0,00	11.093.000,00
13.392.0004.2070	PROMOÇÃO DE EVENTOS CULTURAIS E TRADICIONAIS	0,00	9.373.000,00	0,00	9.373.000,00
13.392.0004.2071	MANUTENÇÃO DAS ATIVIDADES DA LEI 14399/2022 - LEI ALDIR BLANC 2	0,00	910.000,00	0,00	910.000,00
13.392.0004.2072	MANUTENÇÃO DAS ATIVIDADES - LC 195/2022 Art. 5º AUDIOVISUAL	0,00	415.000,00	0,00	415.000,00
13.392.0004.2073	MANUTENÇÃO DAS ATIVIDADES - LC 195/2022 Art. 8º DEMAIS SETORES DA CULTURA	0,00	395.000,00	0,00	395.000,00
15	Urbanismo	8.172.000,00	44.371.000,00	0,00	52.543.000,00
15.122	Administração Geral	0,00	23.812.000,00	0,00	23.812.000,00
15.122.0008	SERRINHA +4	0,00	23.812.000,00	0,00	23.812.000,00
15.122.0008.2064	MANUTENÇÃO DA SECRETARIA DE INFRAESTRUTURA	0,00	15.722.000,00	0,00	15.722.000,00
15.122.0008.2079	MANUTENÇÃO DAS OPERAÇÕES DE CRÉDITO	0,00	8.090.000,00	0,00	8.090.000,00
15.451	Infraestrutura Urbana	8.172.000,00	0,00	0,00	8.172.000,00
15.451.0004	MAIS ESPORTE E CULTURA	1.440.000,00	0,00	0,00	1.440.000,00
15.451.0004.1010	INVESTIMENTO NOS EQUIPAMENTOS DO ESPORTE E LAZER	1.440.000,00	0,00	0,00	1.440.000,00
15.451.0006	MAIS AMBIENTE, MAIS SUSTENTABILIDADE	1.436.000,00	0,00	0,00	1.436.000,00
15.451.0006.1012	INVESTIMENTOS NOS EQUIPAMENTOS DE DESENV. URBANO, HABITAÇÃO E MEIO AMBIENTE	1.436.000,00	0,00	0,00	1.436.000,00
15.451.0008	SERRINHA +4	5.296.000,00	0,00	0,00	5.296.000,00
15.451.0008.1007	INVESTIMENTO EM PAVIMENTAÇÃO	3.992.000,00	0,00	0,00	3.992.000,00
15.451.0008.1008	INVESTIMENTO EM AÇÕES ESTRUTURANTES	1.304.000,00	0,00	0,00	1.304.000,00
15.452	Serviços Urbanos	0,00	20.559.000,00	0,00	20.559.000,00
15.452.0004	MAIS ESPORTE E CULTURA	0,00	113.000,00	0,00	113.000,00
15.452.0004.2065	MANUTENÇÃO DAS ESTRADAS VICINAIS E RODAGENS	0,00	113.000,00	0,00	113.000,00
15.452.0006	MAIS AMBIENTE, MAIS SUSTENTABILIDADE	0,00	13.045.000,00	0,00	13.045.000,00
15.452.0006.2056	MANUTENÇÃO DE PRAÇAS E CANTEIROS	0,00	45.000,00	0,00	45.000,00
15.452.0006.2057	MANUTENÇÃO DA LIMPEZA PÚBLICA	0,00	13.000.000,00	0,00	13.000.000,00
15.452.0008	SERRINHA +4	0,00	7.351.000,00	0,00	7.351.000,00
15.452.0008.2066	MANUTENÇÃO DA REDE DE ILUMINAÇÃO PÚBLICA	0,00	7.351.000,00	0,00	7.351.000,00
15.452.0010	GOVERNANÇA INCLUSIVA	0,00	50.000,00	0,00	50.000,00
15.452.0010.2003	MANUTENÇÃO DAS AÇÕES ADMINISTRATIVAS CONSISAL	0,00	50.000,00	0,00	50.000,00
17	Saneamento	0,00	70.000,00	0,00	70.000,00
17.122	Administração Geral	0,00	70.000,00	0,00	70.000,00
17.122.0010	GOVERNANÇA INCLUSIVA	0,00	70.000,00	0,00	70.000,00
17.122.0010.2004	AÇÕES DO CONSORCIO PÚBLICO DE DESENV. SUSTENTÁVEL DO TERRITÓRIO DO SISAL - CONSISAL	0,00	70.000,00	0,00	70.000,00
18	Gestão Ambiental	0,00	2.540.000,00	0,00	2.540.000,00
18.541	Preservação e Conservação Ambiental	0,00	2.540.000,00	0,00	2.540.000,00
18.541.0006	MAIS AMBIENTE, MAIS SUSTENTABILIDADE	0,00	2.540.000,00	0,00	2.540.000,00
18.541.0006.2058	MANUTENÇÃO DO FUNDO MUNICIPAL DE MEIO AMBIENTE	0,00	2.301.000,00	0,00	2.301.000,00
18.541.0006.2059	MANUTENÇÃO DAS ATIVIDADES DA APAS	0,00	7.000,00	0,00	7.000,00
18.541.0006.2060	CENTRO DE ACOLHIMENTO DE ANIMAIS EM TRATAMENTO	0,00	232.000,00	0,00	232.000,00
20	Agricultura	401.000,00	3.653.000,00	0,00	4.054.000,00
20.122	Administração Geral	0,00	3.450.000,00	0,00	3.450.000,00
20.122.0005	AGRICULTURA, FONTE DE RENDA E VIDA SAUDÁVEL	0,00	3.450.000,00	0,00	3.450.000,00
20.122.0005.2061	MANUTENÇÃO DA SECRETARIA DE AGRICULTURA	0,00	3.450.000,00	0,00	3.450.000,00
20.606	Extensão Rural	401.000,00	0,00	0,00	401.000,00
20.606.0005	AGRICULTURA, FONTE DE RENDA E VIDA SAUDÁVEL	401.000,00	0,00	0,00	401.000,00
20.606.0005.1006	INVESTIMENTO NAS AÇÕES DE AGRICULTURA	401.000,00	0,00	0,00	401.000,00
20.607	Irrigação	0,00	203.000,00	0,00	203.000,00
20.607.0005	AGRICULTURA, FONTE DE RENDA E VIDA SAUDÁVEL	0,00	203.000,00	0,00	203.000,00
20.607.0005.2062	AMPLIAÇÃO E MELHORIA DO SISTEMA DE ABASTECIMENTO DE ÁGUA	0,00	203.000,00	0,00	203.000,00
23	Comércio e Serviços	15.000,00	48.000,00	0,00	63.000,00
23.451	Infraestrutura Urbana	15.000,00	0,00	0,00	15.000,00
23.451.0007	DESENVOLVE SERRINHA	15.000,00	0,00	0,00	15.000,00



ESTADO DA BAHIA

PREFEITURA MUNICIPAL DE SERRINHA

VI - Despesa por Função, SubFunção e Prog. por Projeto, Ativ. e Oper. Especial

Anexo 7 da Lei 4.320/64

Exercício: 2026

Código	Especificação	Projeto	Atividade	Oper. Especial	Total
23.451.0007.1011	INVESTIMENTOS NOS EQUIPAMENTOS DE DESENV. ECONOMICO E SERVIÇOS PÚBLICOS	15.000,00	0,00	0,00	15.000,00
23.691	Promoção Comercial	0,00	48.000,00	0,00	48.000,00
23.691.0007	DESENVOLVE SERRINHA	0,00	48.000,00	0,00	48.000,00
23.691.0007.2077	MANUTENÇÃO DO MERCADO E DA FEIRA MUNICIPAL	0,00	48.000,00	0,00	48.000,00
26	Transporte	0,00	2.703.000,00	0,00	2.703.000,00
26.125	Normatização e Fiscalização	0,00	2.703.000,00	0,00	2.703.000,00
26.125.0009	TRÂNSITO EM AÇÃO	0,00	2.703.000,00	0,00	2.703.000,00
26.125.0009.2078	MANUTENÇÃO DAS AÇÕES DE TRANSITO	0,00	2.703.000,00	0,00	2.703.000,00
27	Desporto e Lazer	850.000,00	319.000,00	0,00	1.169.000,00
27.122	Administração Geral	0,00	309.000,00	0,00	309.000,00
27.122.0004	MAIS ESPORTE E CULTURA	0,00	309.000,00	0,00	309.000,00
27.122.0004.2101	MANUTENÇÃO DA SECRETARIA MUNICIPAL DE ESPORTE E LAZER	0,00	309.000,00	0,00	309.000,00
27.812	Desporto Comunitário	850.000,00	10.000,00	0,00	860.000,00
27.812.0004	MAIS ESPORTE E CULTURA	850.000,00	10.000,00	0,00	860.000,00
27.812.0004.1009	CONSTRUÇÃO CIE - III	850.000,00	0,00	0,00	850.000,00
27.812.0004.2075	APOIO AO ESPORTE AMADOR	0,00	10.000,00	0,00	10.000,00
28	Encargos Especiais	0,00	0,00	21.935.000,00	21.935.000,00
28.846	Outros Encargos Especiais	0,00	0,00	21.935.000,00	21.935.000,00
28.846.0010	GOVERNANÇA INCLUSIVA	0,00	0,00	21.935.000,00	21.935.000,00
28.846.0010.2016	ENCARGOS GERAIS DO MUNICIPIO	0,00	0,00	15.882.000,00	15.882.000,00
28.846.0010.2017	CONTRIBUIÇÃO AO PASEP	0,00	0,00	6.053.000,00	6.053.000,00
99	Reserva	4.000.000,00	0,00	0,00	4.000.000,00
99.999	Reserva de Contingência	4.000.000,00	0,00	0,00	4.000.000,00
99.999.0010	GOVERNANÇA INCLUSIVA	4.000.000,00	0,00	0,00	4.000.000,00
99.999.0010.9999	RESERVA DE CONTINGÊNCIA	4.000.000,00	0,00	0,00	4.000.000,00

Total da Despesa: 30.399.000,00 487.666.000,00 21.935.000,00 540.000.000,00

ANEXO X

2026



LOA



ESTADO DA BAHIA
PREFEITURA MUNICIPAL DE SERRINHA
V - Programa de Trabalho Resumido (Orçamento Fiscal)

Anexo 6 da Lei 4.320/64

Especificação	Projeto	Atividade	Oper. Especial	Total
01.000.0000.0000		LEGISLATIVA		13.800.000,00
01.031.0000.0000		AÇÃO LEGISLATIVA		13.800.000,00
01.031.0011.0000		ATUAÇÃO DO PODER LEGISLATIVA		13.800.000,00
01.031.0011.1001		CONSTRUÇÃO, REFORMA OU AMPLIAÇÃO DO PRÉDIO DO LEGISLATIVO		160.000,00
01.031.0011.2000		MANUTENÇÃO DOS SERVIÇOS TÉCNICOS E ADMINISTRATIVOS DA CÂMARA		4.053.000,00
01.031.0011.2001		ADMINISTRAÇÃO DE PESSOAL E ENCARGOS		9.587.000,00
02.000.0000.0000		JUDICIÁRIA		739.000,00
02.062.0000.0000		DEFESA DO INTERESSE PÚBLICO NO PROCESSO JUDICIARIO		739.000,00
02.062.0010.0000		GOVERNANÇA INCLUSIVA		739.000,00
02.062.0010.2006		MANUTENÇÃO DAS AÇÕES DA PROCURADORIA JURÍDICA		739.000,00
04.000.0000.0000		ADMINISTRAÇÃO		30.273.000,00
04.032.0000.0000		CONTROLE EXTERNO		4.000,00
04.032.0010.0000		GOVERNANÇA INCLUSIVA		4.000,00
04.032.0010.2011		MANUTENÇÃO DOS CONSELHOS MUNICIPAIS		4.000,00
04.122.0000.0000		ADMINISTRAÇÃO GERAL		29.740.000,00
04.122.0007.0000		DESENVOLVE SERRINHA		1.410.000,00
04.122.0007.2076		MANUTENÇÃO DAS AÇÕES ADM. DA SEC. DE DESENV. ECON. E SERV. PÚBLICOS		1.410.000,00
04.122.0008.0000		SERRINHA +4		3.321.000,00
04.122.0008.2063		MANUTENÇÃO DAS EMENDAS PARLAMENTARES		3.321.000,00
04.122.0010.0000		GOVERNANÇA INCLUSIVA		25.009.000,00
04.122.0010.2002		MANUTENÇÃO DAS AÇÕES DO GABINETE DO PREFEITO		1.128.000,00
04.122.0010.2005		MANUTENÇÃO DAS AÇÕES DO GABINETE DO VICE-PREFEITO		148.000,00
04.122.0010.2009		MANUTENÇÃO DAS AÇÕES DA SECRETARIA MUNICIPAL DE GOVERNO E RELAÇÕES INSTITUCIONAIS		1.763.000,00
04.122.0010.2010		MANUTENÇÃO DAS ATIVIDADES DO TIRO DE GUERRA		71.000,00
04.122.0010.2012		MANUTENÇÃO DAS AÇÕES DA SECRETARIA MUNICIPAL DE ADMINISTRAÇÃO		13.640.000,00
04.122.0010.2013		MANUTENÇÃO DO CONVÊNIO COM A SSPBA		186.000,00
04.122.0010.2015		MANUTENÇÃO DA SECRETARIA MUNICIPAL DA FAZENDA E PLANEJAMENTO		8.073.000,00
04.124.0000.0000		CONTROLE INTERNO		529.000,00
04.124.0010.0000		GOVERNANÇA INCLUSIVA		529.000,00
04.124.0010.2007		MANUTENÇÃO DAS AÇÕES DA CONTROLADORIA GERAL DO MUNICÍPIO		529.000,00
06.000.0000.0000		SEGURANÇA PÚBLICA		4.177.000,00
06.182.0000.0000		DEFESA CIVIL		4.177.000,00
06.182.0010.0000		GOVERNANÇA INCLUSIVA		4.177.000,00
06.182.0010.2008		MANUTENÇÃO DAS AÇÕES DA DEFESA CIVIL		50.000,00
06.182.0010.2014		MANUTENÇÃO DA GUARDA MUNICIPAL		4.127.000,00
12.000.0000.0000		EDUCAÇÃO		307.791.000,00
12.032.0000.0000		CONTROLE EXTERNO		55.000,00
12.032.0003.0000		CIDADE EDUCADORA		55.000,00
12.032.0003.2018		MANUTENÇÃO DOS CONSELHOS MUNICIPAIS DA EDUCAÇÃO		55.000,00
12.122.0000.0000		ADMINISTRAÇÃO GERAL		13.555.000,00
12.122.0003.0000		CIDADE EDUCADORA		13.555.000,00
	16.116.000,00	291.675.000,00	0,00	307.791.000,00



ESTADO DA BAHIA
PREFEITURA MUNICIPAL DE SERRINHA
V - Programa de Trabalho Resumido (Orçamento Fiscal)

Anexo 6 da Lei 4.320/64

Especificação	Projeto	Atividade	Oper. Especial	Total
12.122.0003.2019		MANUTENÇÃO DAS ATIVIDADES DA SECRETARIA E DO FUNDO MUNICIPAL DE EDUCAÇÃO	0,00	13.555.000,00
12.306.0000.0000		ALIMENTAÇÃO E NUTRIÇÃO	0,00	8.647.000,00
12.306.0003.0000		CIDADE EDUCADORA	0,00	8.647.000,00
12.306.0003.2020		MANUTENÇÃO DOS RECURSOS DESTINADOS A MERENDA ESCOLAR	0,00	8.647.000,00
12.361.0000.0000		ENSINO FUNDAMENTAL	4.433.000,00	184.491.000,00
12.361.0003.0000		CIDADE EDUCADORA	4.433.000,00	184.491.000,00
12.361.0003.1002		INVESTIMENTO NAS AÇÕES DA EDUCAÇÃO FUNDAMENTAL	4.433.000,00	0,00
12.361.0003.2021		MANUTENÇÃO DA EDUCAÇÃO FUNDAMENTAL (PESSOAL)	0,00	119.352.000,00
12.361.0003.2022		MANUTENÇÃO DO PDDE	0,00	11.000,00
12.361.0003.2023		MANUTENÇÃO DA EDUCAÇÃO FUNDAMENTAL (CUSTEIO)	0,00	62.128.000,00
12.361.0003.2027		MANUTENÇÃO DOS RECURSOS DO FUNDEF	0,00	3.000.000,00
12.365.0000.0000		EDUCAÇÃO INFANTIL	11.683.000,00	74.160.000,00
12.365.0003.0000		CIDADE EDUCADORA	11.683.000,00	74.160.000,00
12.365.0003.1003		INVESTIMENTO NAS AÇÕES DA EDUCAÇÃO INFANTIL	11.683.000,00	0,00
12.365.0003.2028		MANUTENÇÃO DA EDUCAÇÃO INFANTIL (PESSOAL)	0,00	59.227.000,00
12.365.0003.2029		MANUTENÇÃO DA EDUCAÇÃO INFANTIL (CUSTEIO)	0,00	14.933.000,00
12.782.0000.0000		TRANSPORTE RODOVIÁRIO	0,00	10.767.000,00
12.782.0003.0000		CIDADE EDUCADORA	0,00	10.767.000,00
12.782.0003.2033		MANUTENÇÃO DOS RECURSOS DESTINADOS AO TRANSPORTE ESCOLAR	0,00	10.767.000,00
13.000.0000.0000		CULTURA	0,00	12.036.000,00
13.032.0000.0000		CONTROLE EXTERNO	0,00	5.000,00
13.032.0004.0000		MAIS ESPORTE E CULTURA	0,00	5.000,00
13.032.0004.2067		MANUTENÇÃO DO CONSELHO MUNICIPAL DE CULTURA	0,00	5.000,00
13.122.0000.0000		ADMINISTRAÇÃO GERAL	0,00	930.000,00
13.122.0004.0000		MAIS ESPORTE E CULTURA	0,00	930.000,00
13.122.0004.2068		MANUTENÇÃO DAS ATIVIDADES DO FUNDO DE CULTURAS	0,00	621.000,00
13.122.0004.2100		MANUTENÇÃO DA SECRETARIA MUNICIPAL DE CULTURA E JUVENTUDE	0,00	309.000,00
13.391.0000.0000		PATRIMÔNIO HISTÓRICO, ARTÍSTICO, E ARQUEOLÓGICO	0,00	8.000,00
13.391.0004.0000		MAIS ESPORTE E CULTURA	0,00	8.000,00
13.391.0004.2069		MANUTENÇÃO DE BIBLIOTECA MUNICIPAL	0,00	8.000,00
13.392.0000.0000		DIFUSÃO CULTURAL	0,00	11.093.000,00
13.392.0004.0000		MAIS ESPORTE E CULTURA	0,00	11.093.000,00
13.392.0004.2070		PROMOÇÃO DE EVENTOS CULTURAIS E TRADICIONAIS	0,00	9.373.000,00
13.392.0004.2071		MANUTENÇÃO DAS ATIVIDADES DA LEI 14399/2022 - LEI ALDIR BLANC 2	0,00	910.000,00
13.392.0004.2072		MANUTENÇÃO DAS ATIVIDADES - LC 195/2022 ART. 5º AUDIOVISUAL	0,00	415.000,00
13.392.0004.2073		MANUTENÇÃO DAS ATIVIDADES - LC 195/2022 ART. 8º DEMAIS SETORES DA CULTURA	0,00	395.000,00
15.000.0000.0000		URBANISMO	8.172.000,00	44.371.000,00
15.122.0000.0000		ADMINISTRAÇÃO GERAL	0,00	23.812.000,00
15.122.0008.0000		SERRINHA +4	0,00	23.812.000,00
15.122.0008.2064		MANUTENÇÃO DA SECRETARIA DE INFRAESTRUTURA	0,00	15.722.000,00
15.122.0008.2079		MANUTENÇÃO DAS OPERAÇÕES DE CRÉDITO	0,00	8.090.000,00



ESTADO DA BAHIA
PREFEITURA MUNICIPAL DE SERRINHA
V - Programa de Trabalho Resumido (Orçamento Fiscal)

Anexo 6 da Lei 4.320/64

Especificação	Projeto	Atividade	Oper. Especial	Total	
15.451.0000.0000	INFRAESTRUTURA URBANA	8.172.000,00	0,00	0,00	8.172.000,00
15.451.0004.0000	MAIS ESPORTE E CULTURA	1.440.000,00	0,00	0,00	1.440.000,00
15.451.0004.1010	INVESTIMENTO NOS EQUIPAMENTOS DO ESPORTE E LAZER	1.440.000,00	0,00	0,00	1.440.000,00
15.451.0006.0000	MAIS AMBIENTE, MAIS SUSTENTABILIDADE	1.436.000,00	0,00	0,00	1.436.000,00
15.451.0006.1012	INVESTIMENTOS NOS EQUIPAMENTOS DE DESENV. URBANO, HABITAÇÃO E MEIO AMBIENTE	1.436.000,00	0,00	0,00	1.436.000,00
15.451.0008.0000	SERRINHA +4	5.296.000,00	0,00	0,00	5.296.000,00
15.451.0008.1007	INVESTIMENTO EM PAVIMENTAÇÃO	3.992.000,00	0,00	0,00	3.992.000,00
15.451.0008.1008	INVESTIMENTO EM AÇÕES ESTRUTURANTES	1.304.000,00	0,00	0,00	1.304.000,00
15.452.0000.0000	SERVIÇOS URBANOS	0,00	20.559.000,00	0,00	20.559.000,00
15.452.0004.0000	MAIS ESPORTE E CULTURA	0,00	113.000,00	0,00	113.000,00
15.452.0004.2065	MANUTENÇÃO DAS ESTRADAS VICINAIS E RODAGENS	0,00	113.000,00	0,00	113.000,00
15.452.0006.0000	MAIS AMBIENTE, MAIS SUSTENTABILIDADE	0,00	13.045.000,00	0,00	13.045.000,00
15.452.0006.2056	MANUTENÇÃO DE PRAÇAS E CANTEIROS	0,00	45.000,00	0,00	45.000,00
15.452.0006.2057	MANUTENÇÃO DA LIMPEZA PÚBLICA	0,00	13.000.000,00	0,00	13.000.000,00
15.452.0008.0000	SERRINHA +4	0,00	7.351.000,00	0,00	7.351.000,00
15.452.0008.2066	MANUTENÇÃO DA REDE DE ILUMINAÇÃO PÚBLICA	0,00	7.351.000,00	0,00	7.351.000,00
15.452.0010.0000	GOVERNANÇA INCLUSIVA	0,00	50.000,00	0,00	50.000,00
15.452.0010.2003	MANUTENÇÃO DAS AÇÕES ADMINISTRATIVAS CONSISAL	0,00	50.000,00	0,00	50.000,00
17.000.0000.0000	SANEAMENTO	0,00	70.000,00	0,00	70.000,00
17.122.0000.0000	ADMINISTRAÇÃO GERAL	0,00	70.000,00	0,00	70.000,00
17.122.0010.0000	GOVERNANÇA INCLUSIVA	0,00	70.000,00	0,00	70.000,00
17.122.0010.2004	AÇÕES DO CONSORCIO PÚBLICO DE DESENV. SUSTENTÁVEL DO TERRITÓRIO DO SISAL - CONSISAL	0,00	70.000,00	0,00	70.000,00
18.000.0000.0000	GESTÃO AMBIENTAL	0,00	2.540.000,00	0,00	2.540.000,00
18.541.0000.0000	PRESERVAÇÃO E CONSERVAÇÃO AMBIENTAL	0,00	2.540.000,00	0,00	2.540.000,00
18.541.0006.0000	MAIS AMBIENTE, MAIS SUSTENTABILIDADE	0,00	2.540.000,00	0,00	2.540.000,00
18.541.0006.2058	MANUTENÇÃO DO FUNDO MUNICIPAL DE MEIO AMBIENTE	0,00	2.301.000,00	0,00	2.301.000,00
18.541.0006.2059	MANUTENÇÃO DAS ATIVIDADES DA APAS	0,00	7.000,00	0,00	7.000,00
18.541.0006.2060	CENTRO DE ACOLHIMENTO DE ANIMAIS EM TRATAMENTO	0,00	232.000,00	0,00	232.000,00
20.000.0000.0000	AGRICULTURA	401.000,00	3.653.000,00	0,00	4.054.000,00
20.122.0000.0000	ADMINISTRAÇÃO GERAL	0,00	3.450.000,00	0,00	3.450.000,00
20.122.0005.0000	AGRICULTURA, FONTE DE RENDA E VIDA SAUDÁVEL	0,00	3.450.000,00	0,00	3.450.000,00
20.122.0005.2061	MANUTENÇÃO DA SECRETARIA DE AGRICULTURA	0,00	3.450.000,00	0,00	3.450.000,00
20.606.0000.0000	EXTENSÃO RURAL	401.000,00	0,00	0,00	401.000,00
20.606.0005.0000	AGRICULTURA, FONTE DE RENDA E VIDA SAUDÁVEL	401.000,00	0,00	0,00	401.000,00
20.606.0005.1006	INVESTIMENTO NAS AÇÕES DE AGRICULTURA	401.000,00	0,00	0,00	401.000,00
20.607.0000.0000	IRRIGACAO	0,00	203.000,00	0,00	203.000,00
20.607.0005.0000	AGRICULTURA, FONTE DE RENDA E VIDA SAUDÁVEL	0,00	203.000,00	0,00	203.000,00
20.607.0005.2062	AMPLIAÇÃO E MELHORIA DO SISTEMA DE ABASTECIMENTO DE ÁGUA	0,00	203.000,00	0,00	203.000,00
23.000.0000.0000	COMÉRCIO E SERVIÇOS	15.000,00	48.000,00	0,00	63.000,00
23.451.0000.0000	INFRAESTRUTURA URBANA	15.000,00	0,00	0,00	15.000,00
23.451.0007.0000	DESENVOLVE SERRINHA	15.000,00	0,00	0,00	15.000,00



ESTADO DA BAHIA
PREFEITURA MUNICIPAL DE SERRINHA
V - Programa de Trabalho Resumido (Orçamento Fiscal)

Anexo 6 da Lei 4.320/64

Especificação	Projeto	Atividade	Oper. Especial	Total
23.451.0007.1011		INVESTIMENTOS NOS EQUIPAMENTOS DE DESENV. ECONOMICO E SERVIÇOS PÚBLICOS		
	15.000,00	0,00	0,00	15.000,00
23.691.0000.0000		PROMOÇÃO COMERCIAL		
	0,00	48.000,00	0,00	48.000,00
23.691.0007.0000		DESENVOLVE SERRINHA		
	0,00	48.000,00	0,00	48.000,00
23.691.0007.2077		MANUTENÇÃO DO MERCADO E DA FEIRA MUNICIPAL		
	0,00	48.000,00	0,00	48.000,00
26.000.0000.0000		TRANSPORTE		
	0,00	2.703.000,00	0,00	2.703.000,00
26.125.0000.0000		NORMATIZAÇÃO E FISCALIZAÇÃO		
	0,00	2.703.000,00	0,00	2.703.000,00
26.125.0009.0000		TRÂNSITO EM AÇÃO		
	0,00	2.703.000,00	0,00	2.703.000,00
26.125.0009.2078		MANUTENÇÃO DAS AÇÕES DE TRANSITO		
	0,00	2.703.000,00	0,00	2.703.000,00
27.000.0000.0000		DESPORTO E LAZER		
	850.000,00	319.000,00	0,00	1.169.000,00
27.122.0000.0000		ADMINISTRAÇÃO GERAL		
	0,00	309.000,00	0,00	309.000,00
27.122.0004.0000		MAIS ESPORTE E CULTURA		
	0,00	309.000,00	0,00	309.000,00
27.122.0004.2101		MANUTENÇÃO DA SECRETARIA MUNICIPAL DE ESPORTE E LAZER		
	0,00	309.000,00	0,00	309.000,00
27.812.0000.0000		DESPORTO COMUNITÁRIO		
	850.000,00	10.000,00	0,00	860.000,00
27.812.0004.0000		MAIS ESPORTE E CULTURA		
	850.000,00	10.000,00	0,00	860.000,00
27.812.0004.1009		CONSTRUÇÃO CIE - III		
	850.000,00	0,00	0,00	850.000,00
27.812.0004.2075		APOIO AO ESPORTE AMADOR		
	0,00	10.000,00	0,00	10.000,00
28.000.0000.0000		ENCARGOS ESPECIAIS		
	0,00	0,00	21.935.000,00	21.935.000,00
28.846.0000.0000		OUTROS ENCARGOS ESPECIAIS		
	0,00	0,00	21.935.000,00	21.935.000,00
28.846.0010.0000		GOVERNANÇA INCLUSIVA		
	0,00	0,00	21.935.000,00	21.935.000,00
28.846.0010.2016		ENCARGOS GERAIS DO MUNICIPIO		
	0,00	0,00	15.882.000,00	15.882.000,00
28.846.0010.2017		CONTRIBUIÇÃO AO PASEP		
	0,00	0,00	6.053.000,00	6.053.000,00
99.000.0000.0000		RESERVA		
	4.000.000,00	0,00	0,00	4.000.000,00
99.999.0000.0000		RESERVA DE CONTINGÊNCIA		
	4.000.000,00	0,00	0,00	4.000.000,00
99.999.0010.0000		GOVERNANÇA INCLUSIVA		
	4.000.000,00	0,00	0,00	4.000.000,00
99.999.0010.9999		RESERVA DE CONTINGÊNCIA		
	4.000.000,00	0,00	0,00	4.000.000,00
Total Despesa:				
	29.714.000,00	406.244.000,00	21.935.000,00	457.893.000,00



ESTADO DA BAHIA
PREFEITURA MUNICIPAL DE SERRINHA
V - Programa de Trabalho Resumido (Seguridade Social)

Anexo 6 da Lei 4.320/64

Especificação	Projeto	Atividade	Oper. Especial	Total
08.000.0000.0000 ASSISTÊNCIA SOCIAL	206.000,00	5.776.000,00	0,00	5.982.000,00
08.032.0000.0000 CONTROLE EXTERNO	0,00	8.000,00	0,00	8.000,00
08.032.0001.0000 SOCIAL EM MOVIMENTO	0,00	8.000,00	0,00	8.000,00
08.032.0001.2044 FORTALECIMENTO DO CONTROLE SOCIAL (CONSELHOS DA ASSISTENCIA SOCIAL)	0,00	8.000,00	0,00	8.000,00
08.122.0000.0000 ADMINISTRAÇÃO GERAL	0,00	2.317.000,00	0,00	2.317.000,00
08.122.0001.0000 SOCIAL EM MOVIMENTO	0,00	2.317.000,00	0,00	2.317.000,00
08.122.0001.2045 GESTÃO ADMINISTRATIVA DO FUNDO MUNICIPAL DE ASSISTÊNCIA SOCIAL	0,00	2.317.000,00	0,00	2.317.000,00
08.243.0000.0000 ASSISTÊNCIA À CRIANÇA E AO ADOLESCENTE	0,00	258.000,00	0,00	258.000,00
08.243.0001.0000 SOCIAL EM MOVIMENTO	0,00	258.000,00	0,00	258.000,00
08.243.0001.2054 MANUTENÇÃO DAS AÇÕES DE ASSISTÊNCIA A CRIANÇA E ADOLESCENTES	0,00	6.000,00	0,00	6.000,00
08.243.0001.2055 MANUTENÇÃO DO CONSELHO TUTELAR	0,00	252.000,00	0,00	252.000,00
08.244.0000.0000 ASSISTÊNCIA COMUNITÁRIA	206.000,00	3.193.000,00	0,00	3.399.000,00
08.244.0001.0000 SOCIAL EM MOVIMENTO	206.000,00	3.193.000,00	0,00	3.399.000,00
08.244.0001.1005 INVESTIMENTOS NOS EQUIPAMENTOS DA ASSISTÊNCIA SOCIAL	206.000,00	0,00	0,00	206.000,00
08.244.0001.2046 MANUTENÇÃO DO PTS-PDSA	0,00	6.000,00	0,00	6.000,00
08.244.0001.2047 MANUTENÇÃO DO BLOCO DO PROGRAMA BOLSA FAMÍLIA E CADASTRO ÚNICO	0,00	800.000,00	0,00	800.000,00
08.244.0001.2048 MANUTENÇÃO DO BLOCO DE GESTÃO DO SUAS	0,00	30.000,00	0,00	30.000,00
08.244.0001.2049 GESTÃO DOS RECURSOS DA PRIMEIRA INFÂNCIA NO SUAS (CRIANÇA FELIZ)	0,00	390.000,00	0,00	390.000,00
08.244.0001.2050 MANUTENÇÃO DO BLOCO DA PROTEÇÃO SOCIAL ESPECIAL DE MÉDIA E ALTA COMPLEXIDADE	0,00	441.000,00	0,00	441.000,00
08.244.0001.2051 MANUTENÇÃO DOS RECURSOS ORIUNDOS DE EMENDAS PARLAMENTARES	0,00	100.000,00	0,00	100.000,00
08.244.0001.2052 MANUTENÇÃO DO BLOCO DA PROTEÇÃO SOCIAL BÁSICA	0,00	1.059.000,00	0,00	1.059.000,00
08.244.0001.2053 MANUTENÇÃO DAS AÇÕES DO BENEFÍCIO EVENTUAIS	0,00	367.000,00	0,00	367.000,00
10.000.0000.0000 SAÚDE	479.000,00	75.646.000,00	0,00	76.125.000,00
10.032.0000.0000 CONTROLE EXTERNO	0,00	5.000,00	0,00	5.000,00
10.032.0002.0000 SAÚDE EM AÇÃO	0,00	5.000,00	0,00	5.000,00
10.032.0002.2034 MANUTENÇÃO DO CONSELHO MUNICIPAL DE SAÚDE	0,00	5.000,00	0,00	5.000,00
10.122.0000.0000 ADMINISTRAÇÃO GERAL	479.000,00	27.487.000,00	0,00	27.966.000,00
10.122.0002.0000 SAÚDE EM AÇÃO	479.000,00	27.487.000,00	0,00	27.966.000,00
10.122.0002.1004 INVESTIMENTO EM AÇÕES DA SAÚDE	479.000,00	0,00	0,00	479.000,00
10.122.0002.2035 MANUTENÇÃO DAS AÇÕES DO FUNDO MUNICIPAL DE SAÚDE	0,00	26.522.000,00	0,00	26.522.000,00
10.122.0002.2036 OPERACIONALIZAÇÃO DE CONSÓRCIO PÚBLICO DE SAÚDE	0,00	965.000,00	0,00	965.000,00
10.301.0000.0000 ATENÇÃO BÁSICA	0,00	20.825.000,00	0,00	20.825.000,00
10.301.0002.0000 SAÚDE EM AÇÃO	0,00	20.825.000,00	0,00	20.825.000,00
10.301.0002.2037 MANUTENÇÃO DO APS - ATENÇÃO PRIMÁRIA À SAÚDE	0,00	6.033.000,00	0,00	6.033.000,00
10.301.0002.2038 MANUTENÇÃO DO RECURSOS DO ACS	0,00	8.462.000,00	0,00	8.462.000,00
10.301.0002.2081 MANUTENÇÃO DOS RECURSOS DESTINADOS AO COMPLEMENTO DOS PROFISSIONAIS DE ENFERMAGEM	0,00	6.330.000,00	0,00	6.330.000,00
10.302.0000.0000 ASSISTÊNCIA HOSPITALAR E AMBULATORIAL	0,00	22.931.000,00	0,00	22.931.000,00
10.302.0002.0000 SAÚDE EM AÇÃO	0,00	22.931.000,00	0,00	22.931.000,00
10.302.0002.2039 MANUTENÇÃO DA ATENÇÃO ESPECIALIZADA	0,00	17.217.000,00	0,00	17.217.000,00
10.302.0002.2040 MANUTENÇÃO DO LABORATÓRIO DE REFERÊNCIA REGIONAL-LACEN	0,00	3.041.000,00	0,00	3.041.000,00
10.302.0002.2041 MANUTENÇÃO DAS ATIVIDADES DO SAMU	0,00	2.673.000,00	0,00	2.673.000,00



ESTADO DA BAHIA
PREFEITURA MUNICIPAL DE SERRINHA
V - Programa de Trabalho Resumido (Seguridade Social)

Anexo 6 da Lei 4.320/64

Especificação	Projeto	Atividade	Oper. Especial	Total
10.303.0000.0000 SUPORTE PROFILÁTICO E TERAPÊUTICO	0,00	407.000,00	0,00	407.000,00
10.303.0002.0000 SAÚDE EM AÇÃO	0,00	407.000,00	0,00	407.000,00
10.303.0002.2042 MANUTENÇÃO DO BLOCO DA ASSISTÊNCIA FARMACÊUTICA BÁSICA	0,00	407.000,00	0,00	407.000,00
10.304.0000.0000 VIGILÂNCIA SANITÁRIA	0,00	243.000,00	0,00	243.000,00
10.304.0002.0000 SAÚDE EM AÇÃO	0,00	243.000,00	0,00	243.000,00
10.304.0002.2043 MANUTENÇÃO DAS AÇÕES DO BLOCO DA VIGILÂNCIA EM SAÚDE	0,00	243.000,00	0,00	243.000,00
10.305.0000.0000 VIGILÂNCIA EPIDEMIOLÓGICA	0,00	3.748.000,00	0,00	3.748.000,00
10.305.0002.0000 SAÚDE EM AÇÃO	0,00	3.748.000,00	0,00	3.748.000,00
10.305.0002.2080 MANUTENÇÃO DO RECURSOS DO ACE	0,00	3.748.000,00	0,00	3.748.000,00
Total Despesa:				82.107.000,00

ANEXO XI

2026



LOA



ESTADO DA BAHIA
PREFEITURA MUNICIPAL DE SERRINHA
X - Despesa por Órgão e Fonte de Recurso

Exercício: 2026

Fonte	Projeto	Atividade	Oper. Especial	Total
Poder: Poder Legislativo				
Órgão: 5300 - CÂMARA MUNICIPAL				
UO: 5301 - CÂMARA MUNICIPAL				
15000000 Recursos não Vinculados de Impostos	160.000,00	13.640.000,00	0,00	13.800.000,00
Total da Unidade:	160.000,00	13.640.000,00	0,00	13.800.000,00
Total do Órgão:	160.000,00	13.640.000,00	0,00	13.800.000,00



ESTADO DA BAHIA
PREFEITURA MUNICIPAL DE SERRINHA
X - Despesa por Órgão e Fonte de Recurso

Exercício: 2026

Fonte	Projeto	Atividade	Oper. Especial	Total
Poder: Poder Executivo				
Órgão: 5400 - GABINETE DO PREFEITO				
UO: 5401 - GABINETE DO PREFEITO				
15000000 Recursos não Vinculados de Impostos	0,00	1.248.000,00	0,00	1.248.000,00
Total da Unidade:	0,00	1.248.000,00	0,00	1.248.000,00
Total do Órgão:	0,00	1.248.000,00	0,00	1.248.000,00



ESTADO DA BAHIA
PREFEITURA MUNICIPAL DE SERRINHA
X - Despesa por Órgão e Fonte de Recurso

Exercício: 2026

Fonte	Projeto	Atividade	Oper. Especial	Total
Poder: Poder Executivo				
Órgão: 5500 - GABINETE DO VICE - PRFEITO				
UO: 5501 - GABINETE DO VICE-PREFEITO				
15000000 Recursos não Vinculados de Impostos	0,00	148.000,00	0,00	148.000,00
Total da Unidade:	0,00	148.000,00	0,00	148.000,00
Total do Órgão:	0,00	148.000,00	0,00	148.000,00



ESTADO DA BAHIA
PREFEITURA MUNICIPAL DE SERRINHA
X - Despesa por Órgão e Fonte de Recurso

Exercício: 2026

Fonte	Projeto	Atividade	Oper. Especial	Total
Poder: Poder Executivo				
Órgão: 5600 - PROCURADORIA GERAL DO MUNICÍPIO				
UO: 5601 - PROCURADORIA GERAL DO MUNICÍPIO				
15000000 Recursos não Vinculados de Impostos	0,00	739.000,00	0,00	739.000,00
Total da Unidade:				
	0,00	739.000,00	0,00	739.000,00
Total do Órgão:				
	0,00	739.000,00	0,00	739.000,00



ESTADO DA BAHIA
PREFEITURA MUNICIPAL DE SERRINHA
X - Despesa por Órgão e Fonte de Recurso

Exercício: 2026

Fonte	Projeto	Atividade	Oper. Especial	Total
Poder: Poder Executivo				
Órgão: 5700 - CONTROLADORIA GERAL DO MUNICÍPIO				
UO: 5701 - CONTROLADORIA GERAL DO MUNICÍPIO				
15000000 Recursos não Vinculados de Impostos	0,00	529.000,00	0,00	529.000,00
Total da Unidade:	0,00	529.000,00	0,00	529.000,00
Total do Órgão:	0,00	529.000,00	0,00	529.000,00



ESTADO DA BAHIA
PREFEITURA MUNICIPAL DE SERRINHA
X - Despesa por Órgão e Fonte de Recurso

Exercício: 2026

Fonte	Projeto	Atividade	Oper. Especial	Total	
Poder: Poder Executivo					
Órgão: 5800 - COORDENADORIA MUNICIPAL DE PROTEÇÃO E DEFESA CIVIL					
UO: 5801 - COORDENADORIA MUNICIPAL DE PROTEÇÃO E DEFESA CIVIL					
15000000 Recursos não Vinculados de Impostos	0,00	50.000,00	0,00	50.000,00	
Total da Unidade:		0,00	50.000,00	0,00	50.000,00
Total do Órgão:		0,00	50.000,00	0,00	50.000,00



ESTADO DA BAHIA
PREFEITURA MUNICIPAL DE SERRINHA
X - Despesa por Órgão e Fonte de Recurso

Exercício: 2026

Fonte	Projeto	Atividade	Oper. Especial	Total	
Poder: Poder Executivo					
Órgão: 5900 - SECRETARIA MUNICIPAL DE GOVERNO E RELAÇÕES INSTITUCIONAIS					
UO: 5901 - SECRETARIA MUNICIPAL DE GOVERNO E RELAÇÕES INSTITUCIONAIS					
15000000 Recursos não Vinculados de Impostos	0,00	1.834.000,00	0,00	1.834.000,00	
Total da Unidade:		0,00	1.834.000,00	0,00	1.834.000,00
Total do Órgão:		0,00	1.834.000,00	0,00	1.834.000,00



ESTADO DA BAHIA
PREFEITURA MUNICIPAL DE SERRINHA
X - Despesa por Órgão e Fonte de Recurso

Exercício: 2026

Fonte	Projeto	Atividade	Oper. Especial	Total	
Poder: Poder Executivo					
Órgão: 6000 - SECRETARIA MUNICIPAL DE ADMINISTRAÇÃO					
UO: 6001 - SECRETARIA MUNICIPAL DE ADMINISTRAÇÃO					
15000000	Recursos não Vinculados de Impostos	0,00	11.038.000,00	0,00	11.038.000,00
15010000	Outros Recursos não Vinculados	0,00	2.809.000,00	0,00	2.809.000,00
17110000	Demais Transferências Obrigatórias não Decorrentes de Repartições de Receitas.	0,00	3.800.000,00	0,00	3.800.000,00
17550000	Recursos de Alienação de Bens/Ativos - Administração Direta	0,00	310.000,00	0,00	310.000,00
Total da Unidade:		0,00	17.957.000,00	0,00	17.957.000,00
Total do Órgão:		0,00	17.957.000,00	0,00	17.957.000,00



ESTADO DA BAHIA
PREFEITURA MUNICIPAL DE SERRINHA
X - Despesa por Órgão e Fonte de Recurso

Exercício: 2026

Fonte	Projeto	Atividade	Oper. Especial	Total	
Poder: Poder Executivo					
Órgão: 6100 - SECRETARIA MUNICIPAL DA FAZENDA E PLANEJAMENTO					
UO: 6101 - SECRETARIA MUNICIPAL DA FAZENDA E PLANEJAMENTO					
15000000	Recursos não Vinculados de Impostos	4.000.000,00	7.073.000,00	21.482.000,00	32.555.000,00
15010000	Outros Recursos não Vinculados	0,00	1.000.000,00	0,00	1.000.000,00
17080000	Transferência da União Referente à Compensação Financeira de Recursos Minerais	0,00	0,00	27.000,00	27.000,00
17200000	Transferências da União Referentes às participações na exploração de Petróleo e Gás Natural destinadas ao FEP - Lei 9.478/1997	0,00	0,00	24.000,00	24.000,00
17500000	Recursos da Contribuição de Intervenção no Domínio Econômico - CIDE	0,00	0,00	2.000,00	2.000,00
17550000	Recursos de Alienação de Bens/Ativos - Administração Direta	0,00	0,00	400.000,00	400.000,00
Total da Unidade:		4.000.000,00	8.073.000,00	21.935.000,00	34.008.000,00
Total do Órgão:		4.000.000,00	8.073.000,00	21.935.000,00	34.008.000,00



ESTADO DA BAHIA
PREFEITURA MUNICIPAL DE SERRINHA
X - Despesa por Órgão e Fonte de Recurso

Exercício: 2026

Fonte	Projeto	Atividade	Oper. Especial	Total	
Poder: Poder Executivo					
Órgão: 6200 - SECRETARIA MUNICIPAL DE EDUCAÇÃO					
UO: 6201 - FUNDO MUNICIPAL DE EDUCAÇÃO					
15000000	Recursos não Vinculados de Impostos	0,00	300.000,00	0,00	300.000,00
15001001	Recurso não Vinculado de Imposto destinado a despesa com Manutenção e Desenvolvimento do Ensino	3.846.000,00	15.874.000,00	0,00	19.720.000,00
15400000	Transferências do FUNDEB - Impostos e Transferências de Impostos	0,00	7.852.000,00	0,00	7.852.000,00
15401070	Recursos do FUNDEB - Impostos e Transferências de Impostos destinado a remuneração dos profissionais da educação básica	0,00	133.348.000,00	0,00	133.348.000,00
15410000	Transferências do FUNDEB - Complementação da União - VAAF	0,00	44.000.000,00	0,00	44.000.000,00
15420000	Transferências do FUNDEB - Complementação da União - VAAT	9.645.000,00	16.524.000,00	0,00	26.169.000,00
15421070	Recursos do FUNDEB - Complementação da União - VAAT destinado a Remuneração dos Profissionais da Educação	0,00	43.831.000,00	0,00	43.831.000,00
15430000	Transferências do FUNDEB - Complementação da União - VAAR	0,00	7.040.000,00	0,00	7.040.000,00
15440000	Recursos de Precatórios do FUNDEF	0,00	3.000.000,00	0,00	3.000.000,00
15500000	Transferência do Salário-Educação	2.262.000,00	7.988.000,00	0,00	10.250.000,00
15510000	Transferências de Recursos do FNDE Referentes ao Programa Dinheiro Direto na Escola (PDDE)	0,00	11.000,00	0,00	11.000,00
15520000	Transferências de Recursos do FNDE Referentes ao Programa Nacional de Alimentação Escolar (PNAE)	0,00	6.150.000,00	0,00	6.150.000,00
15530000	Transferências de Recursos do FNDE Referentes ao Programa Nacional de Apoio ao Transporte Escolar (PNATE)	0,00	3.050.000,00	0,00	3.050.000,00
15690000	Outras Transferências de Recursos do FNDE	343.000,00	682.000,00	0,00	1.025.000,00
15700000	Transferências do Governo Federal referentes a Convênios e Instrumentos Congêneres vinculados à Educação	20.000,00	0,00	0,00	20.000,00
15760000	Transferências de Recurso dos Estados para programas de educação	0,00	2.025.000,00	0,00	2.025.000,00
Total da Unidade:		16.116.000,00	291.675.000,00	0,00	307.791.000,00
Total do Órgão:		16.116.000,00	291.675.000,00	0,00	307.791.000,00



ESTADO DA BAHIA
PREFEITURA MUNICIPAL DE SERRINHA
X - Despesa por Órgão e Fonte de Recurso

Exercício: 2026

Fonte	Projeto	Atividade	Oper. Especial	Total	
Poder: Poder Executivo					
Órgão: 6300 - SECRETARIA MUNICIPAL DE SAÚDE					
UO: 6301 - FUNDO MUNICIPAL DE SAÚDE					
15001002	Recurso não Vinculado de Imposto destinado a despesa com Ações e Serviços Públicos de Saúde	229.000,00	27.401.000,00	0,00	27.630.000,00
16000000	Transferências Fundo a Fundo de Recursos do SUS provenientes do Governo Federal - Bloco de Manutenção das Ações e Serviços Públicos de Saúde	0,00	18.055.000,00	0,00	18.055.000,00
16003110	Identificação das Transferências da União decorrentes de emendas parlamentares individuais.	0,00	2.200.000,00	0,00	2.200.000,00
16003130	Identificação das Transferências da União decorrentes de emendas parlamentares de comissão	0,00	8.000.000,00	0,00	8.000.000,00
16040000	Transferências provenientes do Governo Federal destinadas ao vencimento dos agentes comunitários de saúde e dos agentes de combate às endemias	0,00	8.450.000,00	0,00	8.450.000,00
16050000	Assistência financeira da União destinada à complementação ao pagamento dos pisos salariais para profissionais da enfermagem	0,00	6.330.000,00	0,00	6.330.000,00
16210000	Transferências Fundo a Fundo de Recursos do SUS provenientes do Governo Estadual	0,00	5.090.000,00	0,00	5.090.000,00
16310000	Transferências do Governo Federal referentes a Convênios e Instrumentos Congêneres vinculados à Saúde	250.000,00	0,00	0,00	250.000,00
17070000	Transferências da União – inciso I do art. 5º da Lei Complementar 173/2020	0,00	10.000,00	0,00	10.000,00
17490000	Outras vinculações de transferências	0,00	110.000,00	0,00	110.000,00
Total da Unidade:		479.000,00	75.646.000,00	0,00	76.125.000,00
Total do Órgão:		479.000,00	75.646.000,00	0,00	76.125.000,00



ESTADO DA BAHIA
PREFEITURA MUNICIPAL DE SERRINHA
X - Despesa por Órgão e Fonte de Recurso

Exercício: 2026

Fonte	Projeto	Atividade	Oper. Especial	Total	
Poder: Poder Executivo					
Órgão: 6400 - SECRETARIA MUNICIPAL DE DESENVOLVIMENTO SOCIAL					
UO: 6401 - FUNDO MUNICIPAL DE ASSISTÊNCIA SOCIAL					
15000000	Recursos não Vinculados de Impostos	20.000,00	2.584.000,00	0,00	2.604.000,00
16600000	Transferência de Recursos do Fundo Nacional de Assistência Social - FNAS	0,00	2.254.000,00	0,00	2.254.000,00
16610000	Transferência de Recursos dos Fundos Estaduais de Assistência Social	0,00	680.000,00	0,00	680.000,00
16650000	Transferências de Convênios e Instrumentos Congêneres vinculados à Assistência Social	180.000,00	0,00	0,00	180.000,00
17000000	Outras Transferências de Convênios ou Instrumentos Congêneres da União	6.000,00	0,00	0,00	6.000,00
Total da Unidade:		206.000,00	5.518.000,00	0,00	5.724.000,00



ESTADO DA BAHIA
PREFEITURA MUNICIPAL DE SERRINHA
X - Despesa por Órgão e Fonte de Recurso

Exercício: 2026

Fonte	Projeto	Atividade	Oper. Especial	Total	
Poder: Poder Executivo					
Órgão: 6400 - SECRETARIA MUNICIPAL DE DESENVOLVIMENTO SOCIAL					
UO: 6402 - FUNDO MUNICIPAL DOS DIREITOS DA CRIANÇA E DO ADOLESCENTE					
15000000 Recursos não Vinculados de Impostos	0,00	258.000,00	0,00	258.000,00	
Total da Unidade:		0,00	258.000,00	0,00	258.000,00
Total do Órgão:		206.000,00	5.776.000,00	0,00	5.982.000,00



ESTADO DA BAHIA
PREFEITURA MUNICIPAL DE SERRINHA
X - Despesa por Órgão e Fonte de Recurso

Exercício: 2026

Fonte	Projeto	Atividade	Oper. Especial	Total	
Poder: Poder Executivo					
Órgão: 6500 - SECRETARIA MUNICIPAL DE DESENVOLVIMENTO URBANO, HABITAÇÃO E MEIO AMBIENTE					
UO: 6501 - SECRETARIA MUNICIPAL DE DESENVOLVIMENTO URBANO, HABITAÇÃO E MEIO AMBIENTE					
15000000	Recursos não Vinculados de Impostos	10.000,00	5.585.000,00	0,00	5.595.000,00
17000000	Outras Transferências de Convênios ou Instrumentos Congêneres da União	1.426.000,00	0,00	0,00	1.426.000,00
17530000	Recursos Provenientes de taxas e contribuições e Preços Públicos	0,00	10.000.000,00	0,00	10.000.000,00
Total da Unidade:		1.436.000,00	15.585.000,00	0,00	17.021.000,00
Total do Órgão:		1.436.000,00	15.585.000,00	0,00	17.021.000,00



ESTADO DA BAHIA
PREFEITURA MUNICIPAL DE SERRINHA
X - Despesa por Órgão e Fonte de Recurso

Exercício: 2026

Fonte	Projeto	Atividade	Oper. Especial	Total	
Poder: Poder Executivo					
Órgão: 6600 - SECRETARIA MUNICIPAL DE AGRICULTURA					
UO: 6601 - SECRETARIA MUNICIPAL DE AGRICULTURA					
15000000	Recursos não Vinculados de Impostos	1.000,00	3.453.000,00	0,00	3.454.000,00
17000000	Outras Transferências de Convênios ou Instrumentos Congêneres da União	400.000,00	200.000,00	0,00	600.000,00
Total da Unidade:		401.000,00	3.653.000,00	0,00	4.054.000,00
Total do Órgão:		401.000,00	3.653.000,00	0,00	4.054.000,00



ESTADO DA BAHIA
PREFEITURA MUNICIPAL DE SERRINHA
X - Despesa por Órgão e Fonte de Recurso

Exercício: 2026

Fonte	Projeto	Atividade	Oper. Especial	Total	
Poder: Poder Executivo					
Órgão: 6700 - SECRETARIA MUNICIPAL DE INFRAESTRUTURA					
UO: 6701 - SECRETARIA MUNICIPAL DE INFRAESTRUTURA					
15000000	Recursos não Vinculados de Impostos	314.000,00	16.164.000,00	0,00	16.478.000,00
15010000	Outros Recursos não Vinculados	280.000,00	0,00	0,00	280.000,00
17000000	Outras Transferências de Convênios ou Instrumentos Congêneres da União	3.100.000,00	0,00	0,00	3.100.000,00
17010000	Outras Transferências de Convênios ou Instrumentos Congêneres dos Estados	501.000,00	0,00	0,00	501.000,00
17063110	Identificação das Transferências da União decorrentes de emendas parlamentares individuais	0,00	1.100.000,00	0,00	1.100.000,00
17063120	Identificação das Transferências da União decorrentes de emendas parlamentares de bancada	0,00	1.100.000,00	0,00	1.100.000,00
17063140	Identificação das Transferências da União decorrentes de emendas parlamentares de relator	0,00	1.121.000,00	0,00	1.121.000,00
17080000	Transferência da União Referente à Compensação Financeira de Recursos Minerais	40.000,00	563.000,00	0,00	603.000,00
17200000	Transferências da União Referentes às participações na exploração de Petróleo e Gás Natural destinadas ao FEP - Lei 9.478/1997	250.000,00	1.642.000,00	0,00	1.892.000,00
17210000	Transferências da União Referentes a Cessão Onerosa de Petróleo - Lei nº 13.885/2019	610.000,00	0,00	0,00	610.000,00
17470000	Outras vinculações de transferências da União	100.000,00	0,00	0,00	100.000,00
17480000	Outras vinculações de transferências dos Estados	100.000,00	0,00	0,00	100.000,00
17490000	Outras vinculações de transferências	1.000,00	0,00	0,00	1.000,00
17500000	Recursos da Contribuição de Intervenção no Domínio Econômico - CIDE	0,00	128.000,00	0,00	128.000,00
17510000	Recursos da Contribuição para o Custeio do Serviço de Iluminação Pública - COSIP	0,00	2.003.000,00	0,00	2.003.000,00
17530000	Recursos Provenientes de taxas e contribuições e Preços Públicos	0,00	2.686.000,00	0,00	2.686.000,00
17540000	Recursos de Operações de Crédito	0,00	8.090.000,00	0,00	8.090.000,00
Total da Unidade:		5.296.000,00	34.597.000,00	0,00	39.893.000,00
Total do Órgão:		5.296.000,00	34.597.000,00	0,00	39.893.000,00



ESTADO DA BAHIA
PREFEITURA MUNICIPAL DE SERRINHA
X - Despesa por Órgão e Fonte de Recurso

Exercício: 2026

Fonte	Projeto	Atividade	Oper. Especial	Total		
Poder: Poder Executivo						
Órgão: 6800 - SECRETARIA MUNICIPAL DE CULTURA E JUVENTUDE						
UO: 6801 - SECRETARIA MUNICIPAL DE CULTURA E JUVENTUDE						
15000000		Recursos não Vinculados de Impostos	0,00	9.590.000,00	0,00	9.590.000,00
17010000		Outras Transferências de Convênios ou Instrumentos Congêneros dos Estados	0,00	710.000,00	0,00	710.000,00
17150000		Transferências Destinadas ao Setor Cultural - LC nº 195/2022 - Art. 5º - Audiovisual	0,00	415.000,00	0,00	415.000,00
17160000		Transferências Destinadas ao Setor cultural - LC nº 195/2022 - Art. 8º - Demais Setores da Cultura	0,00	395.000,00	0,00	395.000,00
17190000		Transferências da Política Nacional Aldir Blanc de Fomento à Cultura - Lei nº 14.399/202	0,00	910.000,00	0,00	910.000,00
17490000		Outras vinculações de transferências	0,00	16.000,00	0,00	16.000,00
		Total da Unidade:	0,00	12.036.000,00	0,00	12.036.000,00
		Total do Órgão:	0,00	12.036.000,00	0,00	12.036.000,00



ESTADO DA BAHIA
PREFEITURA MUNICIPAL DE SERRINHA
X - Despesa por Órgão e Fonte de Recurso

Exercício: 2026

Fonte	Projeto	Atividade	Oper. Especial	Total
Poder: Poder Executivo				
Órgão: 6900 - SECRETARIA MUNICIPAL DE DESENVOLVIMENTO ECONÔMICO E SERVIÇOS PÚBLICOS				
UO: 6901 - SECRETARIA MUNICIPAL DE DESENVOLVIMENTO ECONÔMICO E SERVIÇOS PÚBLICOS				
15000000 Recursos não Vinculados de Impostos	15.000,00	4.161.000,00	0,00	4.176.000,00
Total da Unidade:				
	15.000,00	4.161.000,00	0,00	4.176.000,00
Total do Órgão:				
	15.000,00	4.161.000,00	0,00	4.176.000,00



ESTADO DA BAHIA
PREFEITURA MUNICIPAL DE SERRINHA
X - Despesa por Órgão e Fonte de Recurso

Exercício: 2026

Fonte	Projeto	Atividade	Oper. Especial	Total	
Poder: Poder Executivo					
Órgão: 7000 - SECRETARIA MUNICIPAL DE ESPORTE E LAZER					
UO: 7001 - SECRETARIA MUNICIPAL DE ESPORTE E LAZER					
15000000	Recursos não Vinculados de Impostos	40.000,00	319.000,00	0,00	359.000,00
17000000	Outras Transferências de Convênios ou Instrumentos Congêneres da União	2.250.000,00	0,00	0,00	2.250.000,00
Total da Unidade:		2.290.000,00	319.000,00	0,00	2.609.000,00
Total do Órgão:		2.290.000,00	319.000,00	0,00	2.609.000,00
Total da Despesa:		30.399.000,00	487.666.000,00	21.935.000,00	540.000.000,00

ANEXO XII

2026



LOA

PREFEITURA MUNICIPAL DE SERRINHA
LEI ORÇAMENTÁRIA ANUAL
DEMONSTRATIVO DE COMPATIBILIDADE
2026
ANEXO I

LRP, art. 5º inciso I R\$ 1,00

ESPECIFICAÇÃO	2026		
	Valor Previsto na Lei Orcamentaria Anual	Valor Previsto no Anexo de Metas Fiscais	%
Receita Total	540.000.000	500.000.000	8,00%
Receitas Primárias (I)	539.514.000	486.977.575	10,79%
Despesa Total	540.000.000	500.000.000	8,00%
Despesas Primárias (II)	539.299.000	489.610.740	10,15%
Resultado Primário (I - II)	215.000	(2.633.165)	-108,17%
Resultado Nominal	2.663.077	61.582.386	-95,68%
Dívida Pública Consolidada	140.216.635	140.216.635	0,00%
Dívida Consolidada Líquida	69.511.617	69.511.617	0,00%

FONTE: Prefeitura Municipal de Serrinha

Lei Orcamentaria Anual - 2026

Lei Complementar n.º 101 Art. 5º inciso I: conterà, em anexo, demonstrativo da compatibilidade da programação dos orçamentos com os objetivos e metas constantes do documento de que trata o § 1º do art. 4º;



ANEXO II

DEMONSTRATIVO DE COMPENSAÇÃO DE RENÚNCIA DE RECEITA

(Art. 165, § 6º da CF de 1988¹ e Art. 5º, inciso II da Lei Complementar 101, de 04 de maio de 2000²)

O Município não está prevendo e/ou estabelecendo Renúncia de Receitas para os próximos exercícios. Caso venha a ser instituída serão observados os procedimentos do artigo 14 da Lei Complementar 101 de 04 de maio de 2000, conforme Tabela abaixo:

Setor / Programa / Beneficiário	Renúncia de Receita Prevista			Região
	2026	2027	2028	
TOTAL	-	-	-	

Fonte: Prefeitura Municipal de Serrinha.

¹ O projeto de lei orçamentária será acompanhado de demonstrativo regionalizado do efeito, sobre as receitas e despesas, decorrente de isenções, anistias, remissões, subsídios e benefícios de natureza financeira, tributária e creditícia.

² Será acompanhado do documento a que se refere o § 6º do art. 165 da Constituição, bem como das medidas de compensação a renúncias de receita e ao aumento de despesas obrigatórias de caráter continuado;

ANEXO XIII

2026



LOA



ESTADO DA BAHIA
PREFEITURA MUNICIPAL DE SERRINHA
IX - Receita Prevista por Fonte de Recurso

Exercício: 2026

Conta	Fonte	Valor Fonte	Valor Conta
111250010000	- Imposto sobre a Propriedade Predial e Territorial Urbana - Principal		3.700.000,00
	15000000 Recursos não Vinculados de Impostos	3.700.000,00	
111250020000	- Imposto sobre a Propriedade Predial e Territorial Urbana - Multas e Juros		10.000,00
	15000000 Recursos não Vinculados de Impostos	10.000,00	
111250030000	- Imposto sobre a Propriedade Predial e Territorial Urbana - Dívida Ativa		1.100.000,00
	15000000 Recursos não Vinculados de Impostos	1.100.000,00	
111250040000	- Imposto sobre a Propriedade Predial e Territorial Urbana - Multas e Juros da Dívida Ativa		100.000,00
	15000000 Recursos não Vinculados de Impostos	100.000,00	
111253010000	- Impostos sobre Transmissão "Inter Vivos" de Bens Imóveis e de Direitos Reais sobre Imóveis - Principal		1.060.000,00
	15000000 Recursos não Vinculados de Impostos	1.060.000,00	
111303110000	- Imposto sobre a Renda - Retido na Fonte - Trabalho - Principal		3.000.000,00
	15000000 Recursos não Vinculados de Impostos	3.000.000,00	
111303410000	- Imposto sobre a Renda - Retido na Fonte - Outros Rendimentos - Principal		9.000.000,00
	15000000 Recursos não Vinculados de Impostos	9.000.000,00	
111451110100	- Imposto sobre Serviços de Qualquer Natureza - ISSQN - Principal		8.000.000,00
	15000000 Recursos não Vinculados de Impostos	8.000.000,00	
111451110200	- Simples Nacional		4.000.000,00
	15000000 Recursos não Vinculados de Impostos	4.000.000,00	
111451120000	- Imposto sobre Serviços de Qualquer Natureza - ISSQN - Multas e Juros		60.000,00
	15000000 Recursos não Vinculados de Impostos	60.000,00	
111451130000	- Imposto sobre Serviços de Qualquer Natureza - ISSQN - Dívida Ativa		150.000,00
	15000000 Recursos não Vinculados de Impostos	150.000,00	
111451140000	- Imposto sobre Serviços de Qualquer Natureza - ISSQN - Multas e Juros da Dívida Ativa		10.000,00
	15000000 Recursos não Vinculados de Impostos	10.000,00	
112101010000	- Taxas de Inspeção, Controle e Fiscalização - Principal		4.000.000,00
	17530000 Recursos Provenientes de taxas e contribuições e Preços Públicos	4.000.000,00	
112101020000	- Taxas de Inspeção, Controle e Fiscalização - Multas e Juros de Mora		500.000,00
	17530000 Recursos Provenientes de taxas e contribuições e Preços Públicos	500.000,00	
112101030000	- Taxas de Inspeção, Controle e Fiscalização - Dívida Ativa		100.000,00
	17530000 Recursos Provenientes de taxas e contribuições e Preços Públicos	100.000,00	
112102210000	- Taxa de Fiscalização de Funcionamento - TFF - Não Proveniente da Utilização de Posições Orbitais - Principal		3.200.000,00
	17530000 Recursos Provenientes de taxas e contribuições e Preços Públicos	3.200.000,00	
112102220000	- Taxa de Fiscalização de Funcionamento - TFF - Não Proveniente da Utilização de Posições Orbitais - Multas e Juros		600.000,00
	17530000 Recursos Provenientes de taxas e contribuições e Preços Públicos	600.000,00	
112102230000	- Taxa de Fiscalização de Funcionamento - TFF - Não Proveniente da Utilização de Posições Orbitais - Dívida Ativa		150.000,00
	17530000 Recursos Provenientes de taxas e contribuições e Preços Públicos	150.000,00	
112102240000	- Taxa de Fiscalização de Funcionamento - TFF - Não Proveniente da Utilização de Posições Orbitais - Multas e Juros da Dívida Ativa		1.000,00
	17530000 Recursos Provenientes de taxas e contribuições e Preços Públicos	1.000,00	
112104010000	- Taxa de Controle e Fiscalização Ambiental - Principal		30.000,00
	17530000 Recursos Provenientes de taxas e contribuições e Preços Públicos	30.000,00	
112150010000	- Taxa de Fiscalização de Vigilância Sanitária - Principal		900.000,00
	17530000 Recursos Provenientes de taxas e contribuições e Preços Públicos	900.000,00	
112150020000	- Taxa de Fiscalização de Vigilância Sanitária - Multas e Juros		200.000,00
	17530000 Recursos Provenientes de taxas e contribuições e Preços Públicos	200.000,00	



ESTADO DA BAHIA
PREFEITURA MUNICIPAL DE SERRINHA
IX - Receita Prevista por Fonte de Recurso

Exercício: 2026

Conta	Fonte	Valor Fonte	Valor Conta
112150030000	- Taxa de Fiscalização de Vigilância Sanitária - Dívida Ativa		100.000,00
	17530000 Recursos Provenientes de taxas e contribuições Preços Públicos	100.000,00	
112150040000	- Taxa de Fiscalização de Vigilância Sanitária - Multas e Juros da Dívida Ativa		50.000,00
	17530000 Recursos Provenientes de taxas e contribuições Preços Públicos	50.000,00	
112201010000	- Taxas pela Prestação de Serviços em Geral - Principal		2.000.000,00
	17530000 Recursos Provenientes de taxas e contribuições Preços Públicos	2.000.000,00	
112201020000	- Taxas pela Prestação de Serviços em Geral - Multas e Juros de Mora		300.000,00
	17530000 Recursos Provenientes de taxas e contribuições Preços Públicos	300.000,00	
112201030000	- Taxas pela Prestação de Serviços em Geral - Dívida Ativa		5.000,00
	17530000 Recursos Provenientes de taxas e contribuições Preços Públicos	5.000,00	
112201040000	- Taxas pela Prestação de Serviços em Geral - Multas e Juros de Mora da Dívida Ativa		5.000,00
	17530000 Recursos Provenientes de taxas e contribuições Preços Públicos	5.000,00	
113150010000	- Contribuição de Melhoria para Expansão da Rede de Água Potável e Esgoto Sanitário - Principal		25.000,00
	17530000 Recursos Provenientes de taxas e contribuições Preços Públicos	25.000,00	
113151010000	- Contribuição de Melhoria para Expansão da Rede de Iluminação Pública na Cidade - Principal		300.000,00
	17530000 Recursos Provenientes de taxas e contribuições Preços Públicos	300.000,00	
113152010000	- Contribuição de Melhoria para Expansão de Rede de Iluminação Pública Rural - Principal		100.000,00
	17530000 Recursos Provenientes de taxas e contribuições Preços Públicos	100.000,00	
113153010000	- Contribuição de Melhoria para Pavimentação e Obras Complementares - Principal		100.000,00
	17530000 Recursos Provenientes de taxas e contribuições Preços Públicos	100.000,00	
113199010000	- Outras Contribuições de Melhoria - Principal		20.000,00
	17530000 Recursos Provenientes de taxas e contribuições Preços Públicos	20.000,00	
124150010000	- Contribuição para o Custeio do Serviço de Iluminação Pública - Principal		2.000.000,00
	17510000 Recursos da Contribuição para o Custeio do Serviço de Iluminação Pública - COSIP	2.000.000,00	
124150020000	- Contribuição para o Custeio do Serviço de Iluminação Pública - Multas e Juros		1.000,00
	17510000 Recursos da Contribuição para o Custeio do Serviço de Iluminação Pública - COSIP	1.000,00	
124150030000	- Contribuição para o Custeio do Serviço de Iluminação Pública - Dívida Ativa		1.000,00
	17510000 Recursos da Contribuição para o Custeio do Serviço de Iluminação Pública - COSIP	1.000,00	
124150040000	- Contribuição para o Custeio do Serviço de Iluminação Pública - Multas e Juros da Dívida Ativa		1.000,00
	17510000 Recursos da Contribuição para o Custeio do Serviço de Iluminação Pública - COSIP	1.000,00	
132101010100	- Remun. de depósitos bancários - Royalties		70.000,00
	17200000 Transferências da União Referentes às participações na exploração de Petróleo e Gás Natural destinadas ao FEP - Lei 9.478/1997	70.000,00	
132101010200	- Remun. de depósitos bancários - FUNDEB 70%		2.200.000,00
	15400000 Transferências do FUNDEB - Impostos e Transferências de Impostos	2.200.000,00	
132101010400	- Remun. de depósitos bancários - FUNDEF/Precatórios		280.000,00
	15010000 Outros Recursos não Vinculados	280.000,00	
132101010500	- Remun. de depósitos bancários - SAÚDE 15%		100.000,00
	15010000 Outros Recursos não Vinculados	100.000,00	
132101010600	- Remun. de depósitos bancários - MDE 25%		20.000,00
	15010000 Outros Recursos não Vinculados	20.000,00	
132101010700	- Remun. de depósitos bancários - Transf. do SUS - Federal		500.000,00
	16000000 Transferências Fundo a Fundo de Recursos do SUS provenientes do Governo Federal - Bloco de Manutenção das Ações e Serviços Públicos de Saúde	500.000,00	
132101010800	- Remun. de depósitos bancários - CIDE		10.000,00
	17500000 Recursos da Contribuição de Intervenção no Domínio Econômico - CIDE	10.000,00	
132101010900	- Remun. de depósitos bancários - FNAS		80.000,00
	16600000 Transferência de Recursos do Fundo Nacional de Assistência Social - FNAS	80.000,00	



ESTADO DA BAHIA
PREFEITURA MUNICIPAL DE SERRINHA
IX - Receita Prevista por Fonte de Recurso

Exercício: 2026

Conta	Fonte	Valor Fonte	Valor Conta
132101011200	- Remun. de depósitos bancários - FEAS		10.000,00
	16610000 Transferência de Recursos dos Fundos Estaduais de Assistência Social	10.000,00	
132101011300	- Remun. de depósitos bancários - FIES		1.000,00
	17490000 Outras vinculações de transferências	1.000,00	
132101011400	- Remun. de depósitos bancários - Alienação de Bens		10.000,00
	17550000 Recursos de Alienação de Bens/Ativos - Administração Direta	10.000,00	
132101011500	- Remun. de depósitos bancários - FCBA		1.000,00
	17490000 Outras vinculações de transferências	1.000,00	
132101011600	- Remun. de depósitos bancários - Conv. da União - Outros		270.000,00
	17000000 Outras Transferências de Convênios ou Instrumentos Congêneres da União	270.000,00	
132101011700	- Remun. de depósitos bancários - Conv. do Estado - Outros		1.000,00
	17010000 Outras Transferências de Convênios ou Instrumentos Congêneres dos Estados	1.000,00	
132101011800	- Remun. de depósitos bancários - Conv. da União - Educação		20.000,00
	15700000 Transferências do Governo Federal referentes a Convênios e Instrumentos Congêneres vinculados à Educação	20.000,00	
132101011900	- Remun. de depósitos bancários - Conv. da União - Saúde		50.000,00
	16310000 Transferências do Governo Federal referentes a Convênios e Instrumentos Congêneres vinculados à Saúde	50.000,00	
132101012000	- Remun. de depósitos bancários - Conv. da União - Outros Assit. Social		6.000,00
	17000000 Outras Transferências de Convênios ou Instrumentos Congêneres da União	6.000,00	
132101012100	- Remun. de Depósitos Bancários - Cessão Onerosa		10.000,00
	17210000 Transferências da União Referentes a Cessão Onerosa de Petróleo – Lei nº 13.885/2019	10.000,00	
132101012200	- Remun. de depósitos bancários não vinculados - Assist. Social		3.000,00
	15010000 Outros Recursos não Vinculados	3.000,00	
132101012300	- Remun. de outros depósitos bancários não vinculados - Principal		700.000,00
	15010000 Outros Recursos não Vinculados	700.000,00	
132101012400	- Remun. de depósitos bancários - FNDE		10.000,00
	15690000 Outras Transferências de Recursos do FNDE	10.000,00	
132101012500	- Remuneração Depósito Bancário - Salário Educação		250.000,00
	15500000 Transferência do Salário-Educação	250.000,00	
132101012600	- Remuneração Depósito Bancário LC 173		10.000,00
	17070000 Transferências da União – inciso I do art. 5º da Lei Complementar 173/2020	10.000,00	
132101012700	- Remun. de Depósitos Bancários - FUNDEB VAAR 30%		20.000,00
	15430000 Transferências do FUNDEB - Complementação da União - VAAR	20.000,00	
132101012800	- Remun. de Depósitos Bancários - FUNDEB VAAR 70%		20.000,00
	15430000 Transferências do FUNDEB - Complementação da União - VAAR	20.000,00	
132101012900	- Remun. de Depósitos Bancários - PETE Estado		25.000,00
	15760000 Transferências de Recurso dos Estados para programas de educação	25.000,00	
132101013000	- Remun. de depósitos bancários - LC nº 195/2022 - Art. 5º - Audiovisual		30.000,00
	17150000 Transferências Destinadas ao Setor Cultural - LC nº 195/2022 - Art. 5º - Audiovisual	30.000,00	
132101013100	- Remun. de depósitos bancários - LC nº 195/2022 - Art. 8º - Demais Setores da Cultura		10.000,00
	17160000 Transferências Destinadas ao Setor cultural - LC nº 195/2022 - Art. 8º - Demais Setores da Cultura	10.000,00	
132101013200	- Remun. de Depósitos Bancários - Piso Salarial dos Profissionais de Enfermagem		100.000,00
	16050000 Assistência financeira da União destinada à complementação ao pagamento dos pisos salariais para profissionais da enfermagem	100.000,00	
132101013300	- Remun. de Depósito Bancários - Lei Aldir Blanc		60.000,00
	17190000 Transferências da Política Nacional Aldir Blanc de Fomento à Cultura - Lei nº 14.399/202	60.000,00	
132101013400	- Remun. de depósitos bancários - Transf. do SUS - Estadual		20.000,00



ESTADO DA BAHIA
PREFEITURA MUNICIPAL DE SERRINHA
IX - Receita Prevista por Fonte de Recurso

Exercício: 2026

Conta	Fonte	Valor Fonte	Valor Conta
	16210000 Transferências Fundo a Fundo de Recursos do SUS provenientes do Governo Estadual	20.000,00	
132101013500 - Remuneração de Depósito Bancário - Operação de Crédito			90.000,00
	17540000 Recursos de Operações de Crédito	90.000,00	
132101013800 - Remuneração de Depósito Bancário - Compensação Financeira de Recursos Minerais			20.000,00
	17080000 Transferência da União Referente à Compensação Financeira de Recursos Minerais	20.000,00	
132101013900 - Remuneração Depósito Bancário - PDDE			1.000,00
	15510000 Transferências de Recursos do FNDE Referentes ao Programa Dinheiro Direto na Escola (PDDE)	1.000,00	
132101014000 - Remuneração Depósito Bancário - PNAE			150.000,00
	15520000 Transferências de Recursos do FNDE Referentes ao Programa Nacional de Alimentação Escolar (PNAE)	150.000,00	
132101014100 - Remuneração Depósito Bancário - PNATE			50.000,00
	15530000 Transferências de Recursos do FNDE Referentes ao Programa Nacional de Apoio ao Transporte Escolar (PNATE)	50.000,00	
132102010000 - Remuneração de Depósitos Especiais - Principal			321.000,00
	17063140 Identificação das Transferências da União decorrentes de emendas parlamentares de relator	121.000,00	
	17063120 Identificação das Transferências da União decorrentes de emendas parlamentares de bancada	100.000,00	
	17063110 Identificação das Transferências da União decorrentes de emendas parlamentares individuais	100.000,00	
136101110000 - Cessão do Direito de Operacionalização de Pagamentos - Poderes Executivo e Legislativo - Principal			1.573.000,00
	15000000 Recursos não Vinculados de Impostos	1.573.000,00	
161101010000 - Serviços Administrativos e Comerciais Gerais Prestados por Entidades e Órgãos Públicos em Geral - Principal			10.000,00
	15010000 Outros Recursos não Vinculados	10.000,00	
161101020000 - Serviços Administrativos e Comerciais Gerais Prestados por Entidades e Órgãos Públicos em Geral - Multas e Juros			2.000,00
	15010000 Outros Recursos não Vinculados	2.000,00	
161101030000 - Serviços Administrativos e Comerciais Gerais Prestados por Entidades e Órgãos Públicos em Geral - Dívida Ativa			2.000,00
	15010000 Outros Recursos não Vinculados	2.000,00	
161101040000 - Serviços Administrativos e Comerciais Gerais Prestados por Entidades e Órgãos Públicos em Geral - Multas e Juros da Dívida Ativa			2.000,00
	15010000 Outros Recursos não Vinculados	2.000,00	
163150010100 - Serviços Hospitalares - Principal AIH Cirurgias Eletivas			800.000,00
	16210000 Transferências Fundo a Fundo de Recursos do SUS provenientes do Governo Estadual	800.000,00	
169999010000 - Outros Serviços - Principal			10.000,00
	15010000 Outros Recursos não Vinculados	10.000,00	
169999020000 - Outros Serviços - Multas e Juros			1.000,00
	15010000 Outros Recursos não Vinculados	1.000,00	
169999030000 - Outros Serviços - Dívida Ativa			1.000,00
	15010000 Outros Recursos não Vinculados	1.000,00	
169999040000 - Outros Serviços - Multas e Juros da Dívida Ativa			1.000,00
	15010000 Outros Recursos não Vinculados	1.000,00	
171151110000 - Cota-Parte do Fundo de Participação dos Municípios - Cota Mensal - Principal			100.000.000,00
	15000000 Recursos não Vinculados de Impostos	100.000.000,00	
171151110000 - Dedução Fundeb - Cota-Parte do Fundo de Participação dos Municípios - Cota Mensal - Principal			-20.000.000,00
	15000000 Recursos não Vinculados de Impostos	-20.000.000,00	
171151210000 - Cota-Parte do Fundo de Participação dos Municípios - Cotas Extraordinárias - Principal			9.000.000,00
	15000000 Recursos não Vinculados de Impostos	9.000.000,00	
171152010000 - Cota-Parte do Imposto Sobre a Propriedade Territorial Rural - Principal			40.000,00
	15000000 Recursos não Vinculados de Impostos	40.000,00	



ESTADO DA BAHIA
PREFEITURA MUNICIPAL DE SERRINHA
IX - Receita Prevista por Fonte de Recurso

Exercício: 2026

Conta	Fonte	Valor Fonte	Valor Conta
171152010000	- Dedução Fundeb - Cota-Parte do Imposto Sobre a Propriedade Territorial Rural - Principal		-8.000,00
15000000	Recursos não Vinculados de Impostos	-8.000,00	
171251010000	- Cota-parte da Compensação Financeira pela Exploração de Recursos Minerais - CFEM - Principal		610.000,00
17080000	Transferência da União Referente à Compensação Financeira de Recursos Minerais	610.000,00	
171252110000	- Cota-parte da Compensação Financeira pela Produção de Petróleo – Lei nº 7.990/89 - Principal		36.000,00
17200000	Transferências da União Referentes às participações na exploração de Petróleo e Gás Natural destinadas ao FEP - Lei 9.478/1997	36.000,00	
171252310000	- Cota-parte pela Participação Especial – Lei nº 9.478/97, artigo 50 - Principal		10.000,00
17200000	Transferências da União Referentes às participações na exploração de Petróleo e Gás Natural destinadas ao FEP - Lei 9.478/1997	10.000,00	
171252410000	- Cota-Parte do Fundo Especial do Petróleo – FEP - Principal		1.800.000,00
17200000	Transferências da União Referentes às participações na exploração de Petróleo e Gás Natural destinadas ao FEP - Lei 9.478/1997	1.800.000,00	
171350110100	- Implementação da Segurança Alimentar e Nutricional na Saúde		20.000,00
16000000	Transferências Fundo a Fundo de Recursos do SUS provenientes do Governo Federal - Bloco de Manutenção das Ações e Serviços Públicos de Saúde	20.000,00	
171350110200	- Incentivo para Ações Estratégicas		50.000,00
16000000	Transferências Fundo a Fundo de Recursos do SUS provenientes do Governo Federal - Bloco de Manutenção das Ações e Serviços Públicos de Saúde	50.000,00	
171350110300	- Incentivo Financeiro da APS - Desempenho		380.000,00
16000000	Transferências Fundo a Fundo de Recursos do SUS provenientes do Governo Federal - Bloco de Manutenção das Ações e Serviços Públicos de Saúde	380.000,00	
171350110400	- Agente Comunitário de Saúde		7.100.000,00
16040000	Transferências provenientes do Governo Federal destinadas ao vencimento dos agentes comunitários de saúde e dos agentes de combate às endemias	7.100.000,00	
171350110500	- Incentivo Financeiro da APS-Capitação Ponderada		50.000,00
16000000	Transferências Fundo a Fundo de Recursos do SUS provenientes do Governo Federal - Bloco de Manutenção das Ações e Serviços Públicos de Saúde	50.000,00	
171350110700	- Incremento Temporário ao Custeio dos Serviços de Atenção Primária em Saúde		100.000,00
16000000	Transferências Fundo a Fundo de Recursos do SUS provenientes do Governo Federal - Bloco de Manutenção das Ações e Serviços Públicos de Saúde	100.000,00	
171350110800	- Implementação de Políticas de Promoção da Equidade em Saúde		20.000,00
16000000	Transferências Fundo a Fundo de Recursos do SUS provenientes do Governo Federal - Bloco de Manutenção das Ações e Serviços Públicos de Saúde	20.000,00	
171350110900	- Apoio à Manutenção dos Polos de Academia da Saúde		40.000,00
16000000	Transferências Fundo a Fundo de Recursos do SUS provenientes do Governo Federal - Bloco de Manutenção das Ações e Serviços Públicos de Saúde	40.000,00	
171350111000	- Implementação de Políticas para a Rede Cegonha		10.000,00
16000000	Transferências Fundo a Fundo de Recursos do SUS provenientes do Governo Federal - Bloco de Manutenção das Ações e Serviços Públicos de Saúde	10.000,00	
171350111200	- Incentivo Financeiro Para Atenção à Saúde Bucal		150.000,00
16000000	Transferências Fundo a Fundo de Recursos do SUS provenientes do Governo Federal - Bloco de Manutenção das Ações e Serviços Públicos de Saúde	150.000,00	
171350111300	- Programa de Informatização da APS		5.000,00
16000000	Transferências Fundo a Fundo de Recursos do SUS provenientes do Governo Federal - Bloco de Manutenção das Ações e Serviços Públicos de Saúde	5.000,00	
171350111400	- Incentivo Financeiro APS - Manut. de pag. de valor nominal - Exer. Anterior		50.000,00
16000000	Transferências Fundo a Fundo de Recursos do SUS provenientes do Governo Federal - Bloco de Manutenção das Ações e Serviços Públicos de Saúde	50.000,00	
171350111500	- Incentivo Financeiro da APS - ESF e EAP		6.000.000,00
16000000	Transferências Fundo a Fundo de Recursos do SUS provenientes do Governo Federal - Bloco de Manutenção das Ações e Serviços Públicos de Saúde	6.000.000,00	
171350111600	- Incentivo Financeiro da APS - Demais Programas, Serviços e Equipes da Atenção Primária à Saúde		200.000,00
16000000	Transferências Fundo a Fundo de Recursos do SUS provenientes do Governo Federal - Bloco de Manutenção das Ações e Serviços Públicos de Saúde	200.000,00	
171350111700	- Implementação de Políticas para a Rede Alyné		10.000,00



ESTADO DA BAHIA
PREFEITURA MUNICIPAL DE SERRINHA
IX - Receita Prevista por Fonte de Recurso

Exercício: 2026

Conta	Fonte	Valor Fonte	Valor Conta
	16000000 Transferências Fundo a Fundo de Recursos do SUS provenientes do Governo Federal - Bloco de Manutenção das Ações e Serviços Públicos de Saúde	10.000,00	
171350111800	- Incentivo Financeiro da APS - Atenção à Saúde Bucal		600.000,00
	16000000 Transferências Fundo a Fundo de Recursos do SUS provenientes do Governo Federal - Bloco de Manutenção das Ações e Serviços Públicos de Saúde	600.000,00	
171350111900	- Emenda Individual - Incremento Temporário ao Custeio dos Serviços de Atenção Primária		2.200.000,00
	16003110 Identificação das Transferências da União decorrentes de emendas parlamentares individuais.	2.200.000,00	
171350112000	- Incentivo Financeiro da APS - Componente Per Capita de Base Populacional		500.000,00
	16000000 Transferências Fundo a Fundo de Recursos do SUS provenientes do Governo Federal - Bloco de Manutenção das Ações e Serviços Públicos de Saúde	500.000,00	
171350112100	- Incentivo Financeiro da APS - Equipes Multiprofissionais - EMULTI		400.000,00
	16000000 Transferências Fundo a Fundo de Recursos do SUS provenientes do Governo Federal - Bloco de Manutenção das Ações e Serviços Públicos de Saúde	400.000,00	
171350112200	- Dedução Fundeb - Emenda Comissão - Incremento Temporário ao Custeio dos Serviços de Atenção Primária em Saúde		-20.000.000,00
	16000000 Transferências Fundo a Fundo de Recursos do SUS provenientes do Governo Federal - Bloco de Manutenção das Ações e Serviços Públicos de Saúde	-20.000.000,00	
171350112200	- Emenda Comissão - Incremento Temporário ao Custeio dos Serviços de Atenção Primária em Saúde		13.000.000,00
	16000000 Transferências Fundo a Fundo de Recursos do SUS provenientes do Governo Federal - Bloco de Manutenção das Ações e Serviços Públicos de Saúde	5.000.000,00	
	16003130 Identificação das Transferências da União decorrentes de emendas parlamentares de comissão	8.000.000,00	
171350112300	- Piso de Atenção Primária a Saúde - Despesas Diversas		1.000.000,00
	16000000 Transferências Fundo a Fundo de Recursos do SUS provenientes do Governo Federal - Bloco de Manutenção das Ações e Serviços Públicos de Saúde	1.000.000,00	
171350210100	- Atenção à Saúde da População para Procedimentos no MAC		14.000.000,00
	16000000 Transferências Fundo a Fundo de Recursos do SUS provenientes do Governo Federal - Bloco de Manutenção das Ações e Serviços Públicos de Saúde	14.000.000,00	
171350210300	- Incremento Temporário ao Custeio dos Serviços de Assistência Hospitalar e Ambulatorial		3.000.000,00
	16000000 Transferências Fundo a Fundo de Recursos do SUS provenientes do Governo Federal - Bloco de Manutenção das Ações e Serviços Públicos de Saúde	3.000.000,00	
171350210400	- SAMU 192		3.280.000,00
	16000000 Transferências Fundo a Fundo de Recursos do SUS provenientes do Governo Federal - Bloco de Manutenção das Ações e Serviços Públicos de Saúde	3.280.000,00	
171350210500	- Incremento Temporário ao Custeio dos Serviços de Assistência Hospitalar e Ambulatorial para Cumprimento de Metas - LC Nº 201-2023		400.000,00
	16000000 Transferências Fundo a Fundo de Recursos do SUS provenientes do Governo Federal - Bloco de Manutenção das Ações e Serviços Públicos de Saúde	400.000,00	
171350210600	- FAEC - Programa Mais Acesso a Especialista (PMAE)		1.000.000,00
	16000000 Transferências Fundo a Fundo de Recursos do SUS provenientes do Governo Federal - Bloco de Manutenção das Ações e Serviços Públicos de Saúde	1.000.000,00	
171350310100	- Incentivo Financeiro para Vigilância em Saúde – Despesas Diversas		170.000,00
	16000000 Transferências Fundo a Fundo de Recursos do SUS provenientes do Governo Federal - Bloco de Manutenção das Ações e Serviços Públicos de Saúde	170.000,00	
171350310200	- Assistência Financeira Complementar para Agentes de Combate às Endemias		1.350.000,00
	16040000 Transferências provenientes do Governo Federal destinadas ao vencimento dos agentes comunitários de saúde e dos agentes de combate às endemias	1.350.000,00	
171350310300	- Incentivo Financeiro às Ações de Vigilância e Prevenção e Controle das DST/AIDS e Hepatites Virais		190.000,00
	16000000 Transferências Fundo a Fundo de Recursos do SUS provenientes do Governo Federal - Bloco de Manutenção das Ações e Serviços Públicos de Saúde	190.000,00	
171350310400	- Incentivo Financeiro aos Estados, Distrito Federal e Municípios Execução Ações Vigilância Sanitária		70.000,00
	16000000 Transferências Fundo a Fundo de Recursos do SUS provenientes do Governo Federal - Bloco de Manutenção das Ações e Serviços Públicos de Saúde	70.000,00	
171350410200	- Organização dos Serviços de Assistência Farmacêutica no SUS		20.000,00
	16000000 Transferências Fundo a Fundo de Recursos do SUS provenientes do Governo Federal - Bloco de Manutenção das Ações e Serviços Públicos de Saúde	20.000,00	
171350410300	- Promoção da Assistência Farmacêutica e Insumos Estratégicos na Atenção Primária em Saúde		700.000,00



ESTADO DA BAHIA
PREFEITURA MUNICIPAL DE SERRINHA
IX - Receita Prevista por Fonte de Recurso

Exercício: 2026

Conta	Fonte	Valor Fonte	Valor Conta
	16000000 Transferências Fundo a Fundo de Recursos do SUS provenientes do Governo Federal - Bloco de Manutenção das Ações e Serviços Públicos de Saúde	700.000,00	
171350510200 - Assistência Financeira Complementar para o pagamento do piso salarial dos profissionais de enfermagem - Principal			6.210.000,00
	16050000 Assistência financeira da União destinada à complementação ao pagamento dos pisos salariais para profissionais da enfermagem	6.210.000,00	
171350510300 - Transformação Digital no SUS			130.000,00
	16000000 Transferências Fundo a Fundo de Recursos do SUS provenientes do Governo Federal - Bloco de Manutenção das Ações e Serviços Públicos de Saúde	130.000,00	
171450010000 - Transferências do Salário-Educação - Principal			10.000.000,00
	15500000 Transferência do Salário-Educação	10.000.000,00	
171451010000 - Transferências Diretas do FNDE referentes ao Programa Dinheiro Direto na Escola – PDDE - Principal			10.000,00
	15510000 Transferências de Recursos do FNDE Referentes ao Programa Dinheiro Direto na Escola (PDDE)	10.000,00	
171452010000 - Transferências referentes ao Programa Nacional de Alimentação Escolar – PNAE - Principal			6.000.000,00
	15520000 Transferências de Recursos do FNDE Referentes ao Programa Nacional de Alimentação Escolar (PNAE)	6.000.000,00	
171453010000 - Transferências referentes ao Programa Nacional de Apoio ao Transporte do Escolar – PNATE - Principal			3.000.000,00
	15530000 Transferências de Recursos do FNDE Referentes ao Programa Nacional de Apoio ao Transporte Escolar (PNATE)	3.000.000,00	
171499010200 - Outras Transferências Diretas do FNDE - Escola em Tempo Integral			1.000.000,00
	15690000 Outras Transferências de Recursos do FNDE	1.000.000,00	
171550010100 - Transferências de Recursos de Complementação da União ao FUNDEB - VAAT			70.000.000,00
	15420000 Transferências do FUNDEB - Complementação da União - VAAT	70.000.000,00	
171551010200 - Transferências de Recursos de Complementação da União ao FUNDEB - VAAF			44.000.000,00
	15410000 Transferências do FUNDEB – Complementação da União - VAAF	44.000.000,00	
171552010100 - Transferências de Recursos de Complementação da União ao Fundeb – VAAR			7.000.000,00
	15430000 Transferências do FUNDEB - Complementação da União - VAAR	7.000.000,00	
171650010101 - Primeira Infância			330.000,00
	16600000 Transferência de Recursos do Fundo Nacional de Assistência Social - FNAS	330.000,00	
171650010102 - SIGTV - Estruturação da Rede de Serviços do SUAS - Custeio			100.000,00
	16600000 Transferência de Recursos do Fundo Nacional de Assistência Social - FNAS	100.000,00	
171650010103 - Programa de Fortalecimento Emergencial do Atendimento do Cadastro Único no SUAS - PROCAD-SUAS			60.000,00
	16600000 Transferência de Recursos do Fundo Nacional de Assistência Social - FNAS	60.000,00	
171650010201 - PAEFI			90.000,00
	16600000 Transferência de Recursos do Fundo Nacional de Assistência Social - FNAS	90.000,00	
171650010202 - MSE			30.000,00
	16600000 Transferência de Recursos do Fundo Nacional de Assistência Social - FNAS	30.000,00	
171650010203 - PTMC			10.000,00
	16600000 Transferência de Recursos do Fundo Nacional de Assistência Social - FNAS	10.000,00	
171650010204 - PAC I - Criança e Adolescente			60.000,00
	16600000 Transferência de Recursos do Fundo Nacional de Assistência Social - FNAS	60.000,00	
171650010205 - PAC I			40.000,00
	16600000 Transferência de Recursos do Fundo Nacional de Assistência Social - FNAS	40.000,00	
171650010206 - BPC na Escola			4.000,00
	16600000 Transferência de Recursos do Fundo Nacional de Assistência Social - FNAS	4.000,00	
171650010301 - SCFV			270.000,00
	16600000 Transferência de Recursos do Fundo Nacional de Assistência Social - FNAS	270.000,00	
171650010302 - PBF			370.000,00
	16600000 Transferência de Recursos do Fundo Nacional de Assistência Social - FNAS	370.000,00	



ESTADO DA BAHIA
PREFEITURA MUNICIPAL DE SERRINHA
IX - Receita Prevista por Fonte de Recurso

Exercício: 2026

Conta	Fonte	Valor Fonte	Valor Conta
171650010401	IGD-SUAS - Índices de Gestão Descentralizada do SUAS		10.000,00
	16600000 Transferência de Recursos do Fundo Nacional de Assistência Social - FNAS	10.000,00	
171650010502	Índice de Gestão Descentralizada - Programa Bolsa Família		800.000,00
	16600000 Transferência de Recursos do Fundo Nacional de Assistência Social - FNAS	800.000,00	
171750010100	Transf. Conv. União para – SUS - Combate da Dengue		130.000,00
	16310000 Transferências do Governo Federal referentes a Convênios e Instrumentos Congêneres vinculados à Saúde	130.000,00	
171956010000	Transferências Decorrentes de Decisão Judicial (precatórios) Relativas ao Fundo de Manutenção e Desenvolvimento do Ensino Fundamental e de Valorização do Magistério – FUNDEF - Principal		3.000.000,00
	15440000 Recursos de Precatórios do FUNDEF	3.000.000,00	
171999010100	Apoio Financeiro da União		3.800.000,00
	17110000 Demais Transferências Obrigatórias não Decorrentes de Repartições de Receitas.	3.800.000,00	
171999010200	CEX/FEX - Auxílio Financeiro para Fomento Exportações - Principal		300.000,00
	15000000 Recursos não Vinculados de Impostos	300.000,00	
171999010300	REN - Fundo de Rendimentos - Principal		40.000,00
	15000000 Recursos não Vinculados de Impostos	40.000,00	
171999010400	Lei Aldir Blanc - Lei nº 14.399 08/07/2022		850.000,00
	17190000 Transferências da Política Nacional Aldir Blanc de Fomento à Cultura - Lei nº 14.399/202	850.000,00	
171999010500	Lei Paulo Gustavo - LC 195 Art. 5º 08/07/2022 - Setor Cultural Audiovisual		385.000,00
	17150000 Transferências Destinadas ao Setor Cultural - LC nº 195/2022 - Art. 5º - Audiovisual	385.000,00	
171999010600	Lei Paulo Gustavo - LC 195 Art. 8º 08/07/2022 - Demais Setores da Cultura		385.000,00
	17160000 Transferências Destinadas ao Setor cultural - LC nº 195/2022 - Art. 8º - Demais Setores da Cultura	385.000,00	
171999010700	Cessão Onerosa - Recursos Excedentes do Pré-Sal		600.000,00
	17210000 Transferências da União Referentes a Cessão Onerosa de Petróleo – Lei nº 13.885/2019	600.000,00	
171999010800	Emendas Especiais		3.000.000,00
	17063110 Identificação das Transferências da União decorrentes de emendas parlamentares individuais	1.000.000,00	
	17063140 Identificação das Transferências da União decorrentes de emendas parlamentares de relator	1.000.000,00	
	17063120 Identificação das Transferências da União decorrentes de emendas parlamentares de bancada	1.000.000,00	
171999010900	Transferência Obrigatória Decorrente da Lei Complementar nº 176/2020		110.000,00
	17490000 Outras vinculações de transferências	110.000,00	
171999011000	Outras Transferências de Recursos da União e de suas Entidades		100.000,00
	17470000 Outras vinculações de transferências da União	100.000,00	
172150010000	Cota-Parte do ICMS - Principal		30.000.000,00
	15000000 Recursos não Vinculados de Impostos	30.000.000,00	
172150010000	Dedução Fundeb - Cota-Parte do ICMS - Principal		-5.800.000,00
	15000000 Recursos não Vinculados de Impostos	-5.800.000,00	
172151010000	Cota-Parte do IPVA - Principal		8.000.000,00
	15000000 Recursos não Vinculados de Impostos	8.000.000,00	
172151010000	Dedução Fundeb - Cota-Parte do IPVA - Principal		-1.400.000,00
	15000000 Recursos não Vinculados de Impostos	-1.400.000,00	
172152010000	Cota-Parte do IPI - Municípios - Principal		210.000,00
	15000000 Recursos não Vinculados de Impostos	210.000,00	
172152010000	Dedução Fundeb - Cota-Parte do IPI - Municípios - Principal		-40.000,00
	15000000 Recursos não Vinculados de Impostos	-40.000,00	
172153010000	Cota-Parte da Contribuição de Intervenção no Domínio Econômico - Principal		120.000,00
	17500000 Recursos da Contribuição de Intervenção no Domínio Econômico - CIDE	120.000,00	
172350011000	Programa Saúde da Família - PSF - Principal		170.000,00



ESTADO DA BAHIA
PREFEITURA MUNICIPAL DE SERRINHA
IX - Receita Prevista por Fonte de Recurso

Exercício: 2026

Conta	Fonte	Valor Fonte	Valor Conta
	16210000 Transferências Fundo a Fundo de Recursos do SUS provenientes do Governo Estadual	170.000,00	
172350011100 - SAMU - Principal			1.630.000,00
	16210000 Transferências Fundo a Fundo de Recursos do SUS provenientes do Governo Estadual	1.630.000,00	
172350011200 - LACEN			3.815.000,00
	16210000 Transferências Fundo a Fundo de Recursos do SUS provenientes do Governo Estadual	3.815.000,00	
172350011300 - Teste Rápido de Gravidez			5.000,00
	16210000 Transferências Fundo a Fundo de Recursos do SUS provenientes do Governo Estadual	5.000,00	
172350011400 - Centros de Atenção Psicossocial - CAPS - Estado			900.000,00
	16210000 Transferências Fundo a Fundo de Recursos do SUS provenientes do Governo Estadual	900.000,00	
172350011500 - Dedução Fundeb - Programa Mãe Bahia - Estado			-1.400.000,00
	16210000 Transferências Fundo a Fundo de Recursos do SUS provenientes do Governo Estadual	-1.400.000,00	
172350011500 - Programa Mãe Bahia - Estado			400.000,00
	16210000 Transferências Fundo a Fundo de Recursos do SUS provenientes do Governo Estadual	400.000,00	
172350011600 - Assistência Farmacêutica - Estado			150.000,00
	16210000 Transferências Fundo a Fundo de Recursos do SUS provenientes do Governo Estadual	150.000,00	
172350011600 - Dedução Fundeb - Assistência Farmacêutica - Estado			-1.400.000,00
	16210000 Transferências Fundo a Fundo de Recursos do SUS provenientes do Governo Estadual	-1.400.000,00	
172499010000 - Outras Transferências de Convênios dos Estados e DF e de Suas Entidades - Principal			710.000,00
	17010000 Outras Transferências de Convênios ou Instrumentos Congêneros dos Estados	710.000,00	
172951010101 - BE - Benefício Eventual			110.000,00
	16610000 Transferência de Recursos dos Fundos Estaduais de Assistência Social	110.000,00	
172951010201 - PBF (PAIF)			330.000,00
	16610000 Transferência de Recursos dos Fundos Estaduais de Assistência Social	330.000,00	
172951010202 - PBV (SCFV)			50.000,00
	16610000 Transferência de Recursos dos Fundos Estaduais de Assistência Social	50.000,00	
172951010203 - IGDSUAS			20.000,00
	16610000 Transferência de Recursos dos Fundos Estaduais de Assistência Social	20.000,00	
172951010301 - PFMC (PAEFI)			80.000,00
	16610000 Transferência de Recursos dos Fundos Estaduais de Assistência Social	80.000,00	
172951010302 - PFMC (LA / PSC)			20.000,00
	16610000 Transferência de Recursos dos Fundos Estaduais de Assistência Social	20.000,00	
172951010401 - PAC I			40.000,00
	16610000 Transferência de Recursos dos Fundos Estaduais de Assistência Social	40.000,00	
172951010402 - PAC I - Criança e Idoso			10.000,00
	16610000 Transferência de Recursos dos Fundos Estaduais de Assistência Social	10.000,00	
172951010403 - PAC I (SA)			10.000,00
	16610000 Transferência de Recursos dos Fundos Estaduais de Assistência Social	10.000,00	
172952011000 - Programa Estadual de Transporte Escolar - PETE - Principal			2.000.000,00
	15760000 Transferências de Recurso dos Estados para programas de educação	2.000.000,00	
172999010100 - Fundo de Cultura da Bahia - FCBA			15.000,00
	17490000 Outras vinculações de transferências	15.000,00	
172999010200 - Outras Transferências dos Estados e DF - Principal			100.000,00
	17480000 Outras vinculações de transferências dos Estados	100.000,00	
175150010100 - Transferências de Recursos do FUNDEB - FUNDEB			139.000.000,00
	15400000 Transferências do FUNDEB - Impostos e Transferências de Impostos	139.000.000,00	
191106110000 - Multas Administrativas por Danos Ambientais - Principal			5.000,00
	15010000 Outros Recursos não Vinculados	5.000,00	



ESTADO DA BAHIA
PREFEITURA MUNICIPAL DE SERRINHA
IX - Receita Prevista por Fonte de Recurso

Exercício: 2026

Conta	Fonte	Valor Fonte	Valor Conta
191107010000 - Multas Aplicadas pelos Tribunais de Contas - Principal			45.000,00
	15010000 Outros Recursos não Vinculados	45.000,00	
191107020000 - Multas Aplicadas pelos Tribunais de Contas - Multas e Juros			3.000,00
	15010000 Outros Recursos não Vinculados	3.000,00	
191107030000 - Multas Aplicadas pelos Tribunais de Contas - Dívida Ativa			1.000,00
	15010000 Outros Recursos não Vinculados	1.000,00	
191107040000 - Multas Aplicadas pelos Tribunais de Contas - Multas e Juros da Dívida Ativa			1.000,00
	15010000 Outros Recursos não Vinculados	1.000,00	
191108010000 - Multas Decorrentes de Sentenças Judiciais - Principal			1.000,00
	15010000 Outros Recursos não Vinculados	1.000,00	
191109010000 - Multas e Juros Previstos em Contratos - Principal			1.000,00
	15010000 Outros Recursos não Vinculados	1.000,00	
192103010000 - Indenização por Sinistro - Principal			180.000,00
	15010000 Outros Recursos não Vinculados	180.000,00	
192199010000 - Outras Indenizações - Principal			150.000,00
	15010000 Outros Recursos não Vinculados	150.000,00	
192206400000 - Restituição de Despesas Financeiras de Exercícios Anteriores			110.000,00
	15010000 Outros Recursos não Vinculados	110.000,00	
192212010000 - Restituição de Depósitos de Setenças Judiciais não Sacados - Principal			150.000,00
	15010000 Outros Recursos não Vinculados	150.000,00	
192250010000 - Restituições de Recursos Recebidos do SUS - Principal			10.000,00
	16000000 Transferências Fundo a Fundo de Recursos do SUS provenientes do Governo Federal - Bloco de Manutenção das Ações e Serviços Públicos de Saúde	10.000,00	
192250011000 - Restituições de Recursos do SUS - Piso Salarial Enfermeiras e Tecnicas			20.000,00
	16050000 Assistência financeira da União destinada à complementação ao pagamento dos pisos salariais para profissionais da enfermagem	20.000,00	
192299010100 - Outras Restituições - Principal - FNDE			15.000,00
	15690000 Outras Transferências de Recursos do FNDE	15.000,00	
192299011000 - Outras Restituições - Principal - FMS			10.000,00
	15010000 Outros Recursos não Vinculados	10.000,00	
192299012000 - Outras Restituições - Principal			100.000,00
	15010000 Outros Recursos não Vinculados	100.000,00	
192399010900 - Outros Ressarcimentos			100.000,00
	15010000 Outros Recursos não Vinculados	100.000,00	
199999210000 - Outras Receitas Não Arrecadadas e Não Projetadas pela RFB - Primárias - Principal			100.000,00
	15010000 Outros Recursos não Vinculados	100.000,00	
199999310000 - Outras Receitas Não Arrecadadas e Não Projetadas pela RFB - Financeiras - Principal			2.000.000,00
	15010000 Outros Recursos não Vinculados	2.000.000,00	
211201010000 - Operações de Crédito Contratuais - Mercado Interno - Principal			8.000.000,00
	17540000 Recursos de Operações de Crédito	8.000.000,00	
221301010000 - Alienação de Bens Móveis e Semoventes - Principal			500.000,00
	17550000 Recursos de Alienação de Bens/Ativos - Administração Direta	500.000,00	
222101010000 - Alienação de Bens Imóveis - Principal			200.000,00
	17550000 Recursos de Alienação de Bens/Ativos - Administração Direta	200.000,00	
241450010000 - Transferências de Convênios da União para o Sistema Único de Saúde – SUS - Principal			70.000,00
	16310000 Transferências do Governo Federal referentes a Convênios e Instrumentos Congêneres vinculados à Saúde	70.000,00	
241999010100 - Construção e Urbanização de Açudes - MDR			200.000,00
	17000000 Outras Transferências de Convênios ou Instrumentos Congêneres da União	200.000,00	



ESTADO DA BAHIA
PREFEITURA MUNICIPAL DE SERRINHA
IX - Receita Prevista por Fonte de Recurso

Exercício: 2026

Conta	Fonte	Valor Fonte	Valor Conta
241999010200 - Pavimentação			1.566.000,00
	17000000 Outras Transferências de Convênios ou Instrumentos Congêneres da União	1.566.000,00	
241999010300 - Construção de Quadras de Esporte			400.000,00
	17000000 Outras Transferências de Convênios ou Instrumentos Congêneres da União	400.000,00	
241999010400 - Reforma e Ampliação de Praças			2.010.000,00
	17000000 Outras Transferências de Convênios ou Instrumentos Congêneres da União	2.010.000,00	
241999010500 - Construção de Praças			200.000,00
	17000000 Outras Transferências de Convênios ou Instrumentos Congêneres da União	200.000,00	
241999010600 - Ampliação e Reforma do Mercado			1.130.000,00
	17000000 Outras Transferências de Convênios ou Instrumentos Congêneres da União	1.130.000,00	
241999010700 - Construção Minha Casa Minha Vida			500.000,00
	17000000 Outras Transferências de Convênios ou Instrumentos Congêneres da União	500.000,00	
241999010800 - Recuperação de Estradas Vicinais			400.000,00
	17000000 Outras Transferências de Convênios ou Instrumentos Congêneres da União	400.000,00	
241999010900 - Ações em Áreas de Risco			200.000,00
	17000000 Outras Transferências de Convênios ou Instrumentos Congêneres da União	200.000,00	
241999011000 - Convênios - Assistência Social			180.000,00
	16650000 Transferências de Convênios e Instrumentos Congêneres vinculados à Assistência Social	180.000,00	
241999012000 - Outros Convênios da União			500.000,00
	17000000 Outras Transferências de Convênios ou Instrumentos Congêneres da União	500.000,00	
242299010000 - Outras Transferências de Convênios dos Estados e DF e de Suas Entidades - Principal			500.000,00
	17010000 Outras Transferências de Convênios ou Instrumentos Congêneres dos Estados	500.000,00	
		Total Geral:	540.000.000,00

MUNICÍPIO DE SERRINHA - BA
LEI DE DIRETRIZES ORÇAMENTÁRIAS
ANEXO DE METAS FISCAIS
METAS ANUAIS
2026
ANEXO II. A

LRF, art. 4º § 1º

R\$ 1.00

ESPECIFICAÇÃO	2026				2027				2028			
	Valor Corrente (a)	Valor Constante	% PIB (a/PIBx100)	% RCL (a/RCLx100)	Valor Corrente (b)	Valor Constante	% PIB (b/PIBx100)	% RCL (a/RCLx100)	Valor Corrente (c)	Valor Constante	% PIB (c/PIBx100)	% RCL (a/RCLx100)
Receita Total (EXCETO FONTES RPPS)	500.000.000	396.131.933	0,208	1,038,44	547.500.000	422.959.591	0,227	1,137,09	598.691.250	449.773.021	0,249	1,243,41
Receitas Primárias (EXCETO FONTES RPPS) (I)	486.977.575	388.449.507	0,202	1,011,39	533.240.445	415.102.828	0,222	1,107,47	583.098.426	441.836.287	0,242	1,211,02
Receitas Primárias Correntes	513.134.375	403.966.755	0,213	1,065,72	561.882.141	430.712.751	0,233	1,166,96	614.418.121	457.573.340	0,255	1,276,07
Impostos, Taxas e Contribuições de Melhoria	4.243.200	4.235.720	0,002	8,81	4.646.304	4.637.335	0,002	9,65	5.080.733	5.070.008	0,002	10,55
Transferências Correntes	424.983.760	349.944.817	0,177	882,64	465.357.217	375.383.648	0,193	966,49	508.868.117	401.282.919	0,211	1.056,86
Demais Receitas Primárias Correntes	1.249.755	1.249.106	0,001	2,60	1.368.482	1.367.704	0,001	2,84	1.496.435	1.495.504	0,001	3,11
Receitas Primárias de Capital	11.337.300	10.982.972	0,005	23,55	12.414.344	12.350.313	0,005	25,78	13.575.085	13.498.520	0,006	28,19
Despesa Total (EXCETO FONTES RPPS)	500.000.000	396.131.933	0,208	1,038,44	547.500.000	422.959.591	0,227	1,137,09	598.691.250	449.773.021	0,249	1,243,41
Despesas Primárias (EXCETO FONTES RPPS) (II)	489.610.790	390.014.307	0,203	1,016,86	536.123.815	416.705.142	0,223	1,113,46	586.251.392	443.457.439	0,244	1.217,57
Despesas Primárias Correntes	484.127.248	387.735.902	0,201	1,005,47	530.119.336	413.360.614	0,220	1,100,99	579.685.494	440.072.157	0,241	1.203,93
Pessoal e Encargos Sociais	262.569.445	233.925.659	0,109	545,32	287.513.542	253.168.927	0,119	597,13	314.396.058	273.328.751	0,131	652,96
Outras Despesas Correntes	221.557.802	201.163.158	0,092	460,15	242.605.793	218.152.105	0,101	503,86	265.289.435	236.049.126	0,110	550,97
Despesas Primárias de Capital	40.391.942	39.714.096	0,017	83,89	44.229.177	43.416.422	0,018	91,86	48.364.605	47.392.759	0,020	100,45
Pagamento de Restos a Pagar de Despesas Primárias	514.407	514.297	0,000	1,07	563.276	563.144	0,000	1,17	615.942	615.785	0,000	1,28
Receita Total (COM FONTES RPPS)	-	-	-	-	-	-	-	-	-	-	-	-
Receitas Primárias (COM EXCETO FONTES RPPS) (III)	-	-	-	-	-	-	-	-	-	-	-	-
Despesa Total (COM FONTES RPPS)	-	-	-	-	-	-	-	-	-	-	-	-
Despesas Primárias (COM FONTES RPPS) (IV)	-	-	-	-	-	-	-	-	-	-	-	-
Resultado Primário (SEM RPPS) - Acima da linha (IV) = (I - II)	56.069.028	54.762.893	0,023	116,45	61.395.585	59.829.497	0,026	127,51	67.136.072	65.263.434	0,028	139,43
Resultado Primário (COM RPPS) - Acima da linha (VI) = (V) + (III - IV)	-	-	-	-	-	-	-	-	-	-	-	-
Juros, Encargos e Variações Monetárias Ativos (Exceto RPPS)	3.096.967	3.092.983	0,001	6,43	3.391.179	3.386.401	0,001	7,04	3.708.255	3.702.541	0,002	7,70
Juros, Encargos e Variações Monetárias Passivos (Exceto RPPS)	-	-	-	-	-	-	-	-	-	-	-	-
Dívida Pública Consolidada (DC)	140.216.635	132.048.157	0,058	291,21	152.537.215	143.743.006	0,064	318,88	167.892.945	156.181.596	0,070	348,69
Dívida Consolidada Líquida (DCL)	69.511.617	67.504.111	0,029	144,37	76.115.221	73.708.171	0,032	158,08	83.231.994	80.353.783	0,035	172,86
Resultado Nominal (SEM RPPS) - Abaixo da linha	61.582.386	60.006.753	0,026	127,90	67.432.713	65.543.489	0,028	140,05	73.737.671	71.478.647	0,031	153,14

FONTE: Sistema contábil, Prefeitura Municipal de Serrinha, em 13/08/2025

Nota:

- O cálculo das metas acima descritas foi realizado considerando-se o seguinte cenário macroeconômico:

PARÂMETROS	2026	2027	2028
Crescimento real do PIB - BA (% a.a.)	3,10%	2,50%	2,60%
Inflação IPCA (% a.a. - 12 meses)	4,40%	4,00%	3,75%
Esforço de Arrecadação Municipal	3,00%	3,00%	3,00%
Receita Corrente Líquida	513.134.375	561.882.141	614.418.121

Fonte: Relatório trimestral do Banco Central, disponibilizado em 25/03/2023.

LDO - Serrinha 2026

Lei Complementar n.º 101 Art. 4º § 1º: Integrará o projeto de lei de diretrizes orçamentárias Anexo de Metas Fiscais, em que serão estabelecidas metas anuais, em valores correntes e constantes, relativas as receitas, despesas, resultado nominal e primário e montante da dívida pública, para o exercício a que se referirem e para os dois seguinte



ESTADO DA BAHIA
PREFEITURA MUNICIPAL DE SERRINHA
Programação referente à Aplicação na Manutenção e Desenvolvimento do Ensino - MDE (CF Art.212 e Art. 212-A)

Anexo XIII

Exercício: 2026
R\$ 1,00

RECEITA RESULTANTE DE IMPOSTOS (Arts. 212 e 212-A da Constituição Federal)	
RECEITA RESULTANTE DE IMPOSTOS	RECEITA PREVISTA
1- RECEITA DE IMPOSTOS	(a)
1.1- Receita Resultante do Imposto sobre a Propriedade Predial e Territorial Urbana – IPTU	30.190.000,00
1.2- Receita Resultante do Imposto sobre Transmissão Inter Vivos – ITBI	4.910.000,00
1.3- Receita Resultante do Imposto sobre Serviços de Qualquer Natureza – ISS	1.060.000,00
1.4- Receita Resultante do Imposto de Renda Retido na Fonte – IRRF	12.220.000,00
2- RECEITA DE TRANSFERÊNCIAS CONSTITUCIONAIS E LEGAIS	12.000.000,00
2.1- Cota-Parte FPM	147.250.000,00
2.1.1- Parcela referente à CF, art. 159, I, alínea b	109.000.000,00
2.1.2- Parcela referente à CF, art. 159, I, alíneas d e e	100.000.000,00
2.2- Cota-Parte ICMS	9.000.000,00
2.3- Cota-Parte IPI-Exportação	30.000.000,00
2.4- Cota-Parte ITR	210.000,00
2.5- Cota-Parte IPVA	40.000,00
2.6- Cota-Parte IOF-Ouro	8.000.000,00
2.7- Compensações Financeiras Provenientes de Impostos e Transferências Constitucionais	0,00
3- TOTAL DA RECEITA RESULTANTE DE IMPOSTOS (1 + 2)	177.440.000,00
4- TOTAL DESTINADO AO FUNDEB - 20% DE ((2.1.1) + (2.2) + (2.3) + (2.4) + (2.5))	27.248.000,00
5- VALOR MÍNIMO A SER APLICADO EM MDE ALÉM DO VALOR DESTINADO AO FUNDEB - 5% DE ((2.1.1) + (2.2) + (2.3) + (2.4) + (2.5)) + 25% DE ((1.1) + (1.2) + (1.3) + (1.4) + (2.1.2)+(2.6)+(2.7))	16.710.000,00
FUNDEB	
RECEITAS RECEBIDAS DO FUNDEB NO EXERCÍCIO	RECEITA PREVISTA
6- RECEITAS RECEBIDAS DO FUNDEB	(b)
6.1- FUNDEB - Impostos e Transferências de Impostos	262.240.000,00
6.1.1- Principal	141.200.000,00
6.1.2- Rendimentos de Aplicação Financeira	139.000.000,00
6.2- FUNDEB - Complementação da União - VAAF	2.200.000,00
6.2.1- Principal	44.000.000,00
6.2.2- Rendimentos de Aplicação Financeira	44.000.000,00
6.3- FUNDEB - Complementação da União - VAAT	0,00
6.3.1- Principal	70.000.000,00
6.3.2- Rendimentos de Aplicação Financeira	70.000.000,00
6.4- FUNDEB - Complementação da União - VAAR	7.040.000,00
6.4.1- Principal	7.000.000,00
6.4.2- Rendimentos de Aplicação Financeira	40.000,00
7- RESULTADO LÍQUIDO DAS TRANSFERÊNCIAS DO FUNDEB (6.1.1 – 4)¹	111.752.000,00



ESTADO DA BAHIA
PREFEITURA MUNICIPAL DE SERRINHA
Programação referente à Aplicação na Manutenção e Desenvolvimento do Ensino - MDE (CF Art.212 e Art. 212-A)

Anexo XIII

Exercício: 2026
R\$ 1,00

DESPESAS COM RECURSOS DO FUNDEB	DOTAÇÃO FIXADA
8- PROFISSIONAIS DA EDUCAÇÃO BÁSICA	(c) 177.179.000,00
8.1- Educação Infantil	59.227.000,00
8.1.1- Creche	59.227.000,00
8.1.2- Pré-escola	0,00
8.2- Ensino Fundamental	117.952.000,00
8.3- Educação de Jovens e Adultos	0,00
8.4- Educação Especial	0,00
8.5- Administração Geral	0,00
9- OUTRAS DESPESAS	85.061.000,00
9.1- Educação Infantil	22.890.000,00
9.1.1- Creche	13.445.000,00
9.1.2- Pré-escola	9.445.000,00
9.2- Ensino Fundamental	60.548.000,00
9.3- Educação de Jovens e Adultos	0,00
9.4- Educação Especial	0,00
9.5- Administração Geral	0,00
9.6- Transporte Escolar	1.623.000,00
10- TOTAL DAS DESPESAS COM RECURSOS DO FUNDEB (10 + 11)	262.240.000,00

INDICADORES DO FUNDEB	
DESPESAS CUSTEADAS COM RECEITAS DO FUNDEB RECEBIDAS NO EXERCÍCIO	DOTAÇÕES FIXADAS
	Até o Bimestre
	(d)
11- Total das Despesas do FUNDEB com Profissionais da Educação Básica	177.179.000,00
12- Total das Despesas custeadas com FUNDEB - Impostos e Transferências de Impostos	141.200.000,00
13- Total das Despesas custeadas com FUNDEB - Complementação da União - VAAF	44.000.000,00
14- Total das Despesas custeadas com FUNDEB - Complementação da União - VAAT	70.000.000,00
15- Total das Despesas custeadas com FUNDEB - Complementação da União - VAAT Aplicadas na Educação Infantil	48.609.000,00
16- Total das Despesas custeadas com FUNDEB - Complementação da União - VAAT Aplicadas em Despesa de Capital	9.645.000,00
17- Total das Despesas custeadas com FUNDEB - Complementação da União - VAAR	7.040.000,00

INDICADORES - Art. 212-A, inciso XI e § 3º - Constituição Federal	VALOR EXIGIDO	VALOR DESTINADO	% DESTINADO
	(e)	(f)	(g)
18- Mínimo de 70% do FUNDEB na Remuneração dos Profissionais da Educação Básica	178.640.000,00	177.179.000,00	69,42
19- Percentual de 50% da Complementação da União ao FUNDEB (VAAT) na Educação Infantil	35.000.000,00	48.609.000,00	69,44
20- Mínimo de 15% da Complementação da União ao FUNDEB - VAAT em Despesas de Capital	10.500.000,00	9.645.000,00	13,77



ESTADO DA BAHIA
PREFEITURA MUNICIPAL DE SERRINHA
Programação referente à Aplicação na Manutenção e Desenvolvimento do Ensino - MDE (CF Art.212 e Art. 212-A)

Anexo XIII

Exercício: 2026
R\$ 1,00

DESPESAS COM MANUTENÇÃO E DESENVOLVIMENTO DO ENSINO - MDE - CUSTEADAS COM RECEITA DE IMPOSTOS (EXCETO FUNDEB)		
DESPESAS COM AÇÕES TÍPICAS DE MDE - RECEITAS DE IMPOSTOS - EXCETO FUNDEB (Por Área de Atuação)	DOTAÇÃO FIXADA	
	(h)	
21- EDUCAÇÃO INFANTIL		2.842.000,00
21.1- Creche		978.000,00
21.2- Pré-escola		1.864.000,00
22- ENSINO FUNDAMENTAL		16.878.000,00
23- TOTAL DAS DESPESAS COM AÇÕES TÍPICAS DE MDE (21 + 22)		19.720.000,00
APURAÇÃO DAS DESPESAS PARA FINS DE LIMITE MÍNIMO CONSTITUCIONAL		VALOR
24- TOTAL DAS DESPESAS DE MDE CUSTEADAS COM RECURSOS DE IMPOSTOS = (23)		19.720.000,00
25 (+) TOTAL DAS RECEITAS TRANSFERIDAS AO FUNDEB = (L4)		27.248.000,00
26- TOTAL DAS DESPESAS PARA FINS DE LIMITE (24 + 25)		46.968.000,00
27- PERCENTUAL DE DESTINAÇÃO DOS RECURSOS RESULTANTES DE IMPOSTOS DESTINADO AO MDE - ART. 212 E 212-A DA CF/88 (26/3) *100)		26,46



ESTADO DA BAHIA
PREFEITURA MUNICIPAL DE SERRINHA
Programação referente à Aplicação em Ações e Serviços Públicos de Saúde (LC 141/2012)

Anexo XIV

Exercício: 2026

R\$ 1,00

RECEITAS RESULTANTES DE IMPOSTOS E TRANSFERÊNCIAS CONSTITUCIONAIS E LEGAIS	RECEITA PREVISTA (a)
RECEITA DE IMPOSTOS (I)	30.190.000,00
Receita Resultante do Imposto Predial e Territorial Urbano - IPTU	4.910.000,00
IPTU	3.700.000,00
Multas, Juros de Mora, Dívida Ativa e Outros Encargos do IPTU	1.210.000,00
Receita Resultante do Imposto sobre Transmissão Inter Vivos - ITBI	1.060.000,00
ITBI	1.060.000,00
Multas, Juros de Mora, Dívida Ativa e Outros Encargos do ITBI	0,00
Receita Resultante do Imposto sobre Serviços de Qualquer Natureza - ISS	12.220.000,00
ISS	12.000.000,00
Multas, Juros de Mora, Dívida Ativa e Outros Encargos do ISS	220.000,00
Receita Resultante do Imposto sobre a Renda e Proventos de Qualquer Natureza Retido na Fonte – IRRF	12.000.000,00
RECEITA DE TRANSFERÊNCIAS CONSTITUCIONAIS E LEGAIS (II)	138.250.000,00
Cota-Parte FPM	100.000.000,00
Cota-Parte ITR	40.000,00
Cota-Parte IPVA	8.000.000,00
Cota-Parte ICMS	30.000.000,00
Cota-Parte IPI-Exportação	210.000,00
Compensações Financeiras Provenientes de Impostos e Transferências Constitucionais	0,00
Desoneração ICMS (LC 87/96)	0,00
Outras	0,00
TOTAL DAS RECEITAS RESULTANTES DE IMPOSTOS E TRANSFERÊNCIAS CONSTITUCIONAIS E LEGAIS - (III) = (I) + (II)	168.440.000,00
DESPESAS COM AÇÕES E SERVIÇOS PÚBLICOS DE SAÚDE (ASPS) – POR SUBFUNÇÃO	DOTAÇÕES FIXADA (b)
ATENÇÃO BÁSICA (IV)	10.000,00
ASSISTÊNCIA HOSPITALAR E AMBULATORIAL (V)	9.000,00
SUPORTE PROFILÁTICO E TERAPÊUTICO (VI)	0,00
VIGILÂNCIA SANITÁRIA (VII)	0,00
VIGILÂNCIA EPIDEMIOLÓGICA (VIII)	0,00
ALIMENTAÇÃO E NUTRIÇÃO (IX)	0,00
OUTRAS SUBFUNÇÕES (X)	27.611.000,00
TOTAL (XI) = (IV + V + VI + VII + VIII + IX + X)	27.630.000,00



ESTADO DA BAHIA
PREFEITURA MUNICIPAL DE SERRINHA
Programação referente à Aplicação em Ações e Serviços Públicos de Saúde (LC 141/2012)

Anexo XIV

Exercício: 2026

R\$ 1,00

APURAÇÃO DO CUMPRIMENTO DO LIMITE MÍNIMO PARA APLICAÇÃO EM ASPES	DOTAÇÕES FIXADAS (c)
Total das Despesas com ASPES (XII) = (XI)	27.630.000,00
(=) VALOR APLICADO EM ASPES (XIII) = (XII)	27.630.000,00
Despesa Mínima a ser Aplicada em ASPES (XIV) = (III) x 15% (LC 141/2012)	25.266.000,00
Diferença entre o Valor Fixado e a Despesa Mínima a ser Aplicada (XV) = (XIII - XIV)	2.364.000,00
PERCENTUAL DA RECEITA DE IMPOSTOS E TRANSFERÊNCIAS CONSTITUCIONAIS E LEGAIS APLICADO EM ASPES (XIII / III)*100 (mínimo de 15% conforme LC nº 141/2012 ou % da Lei Orgânica Municipal)	16,40



ESTADO DA BAHIA
PREFEITURA MUNICIPAL DE SERRINHA
Demonstrativo da Despesa com Pessoal e Encargos Sociais do Município - Consolidado

Anexo XV

RGF - ANEXO I (LRF, art. 55, inciso I, alínea "a")

Exercício: 2026

R\$ 1,00

DESPESA	VALOR
DESPESA BRUTA COM PESSOAL (I)	269.934.000,00
Pessoal e Encargos Sociais	265.506.000,00
Outras despesas de pessoal decorrentes de contratos de terceirização (§ 1º do art. 18 da LRF)	4.428.000,00
DESPESAS NÃO COMPUTADAS (§ 1º do art. 19 da LRF) (II)	44.492.600,00
Indenizações por Demissão e Incentivos à Demissão Voluntária	29.042.000,00
Decorrentes de Decisão Judicial de período anterior ao da apuração	2.425.000,00
Despesas de Exercícios Anteriores de período anterior ao da apuração	18.000,00
Inativos e Pensionistas com Recursos Vinculados	0,00
Agente Comunitario de saúde e de combate as endemias com recursos vinculados (CF, art.198 §11)	8.450.000,00
Parcela dedutível Referente ao Piso salarial do enfermeiro , tecnico de enfermagem , auxiliar de enfermagem e parteira	4.557.600,00
Outras Deduções Constitucionais ou Legais	0,00
DESPESA LÍQUIDA COM PESSOAL (III) = (I - II)	225.441.400,00
DESPESA TOTAL COM PESSOAL - DTP (IV) = (III a + III b)	225.441.400,00
APURAÇÃO DO CUMPRIMENTO DO LIMITE LEGAL	VALOR
RECEITA CORRENTE LÍQUIDA - RCL	523.444.000,00
(-) transferências obrigatórias da união relativas às emendas individuais (V) (§ 13, art.166. CF)	3.300.000,00
(-) transferências obrigatórias da união relativas às emendas de bancadas (V) (§ 13, art.166. CF)	1.100.000,00
(-) transferências da união relativa a remuneração dos agente Comunitario de saúde e de combate as endemias com recursos vinculados (CF, art.198 §11)	8.450.000,00
(-) outras Deduções Constitucionais ou Legais	0,00
RECEITA CORRENTE LÍQUIDA AJUSTADA - RCL (V)	510.594.000,00
% do DESPESA TOTAL COM PESSOAL - DTP sobre a RCL (VI) = (IV/V)*100	44,150%
LIMITE MÁXIMO (incisos I, II e III, art. 20 da LRF) - <60.00%>	306.356.400,00
LIMITE PRUDENCIAL (parágrafo único, art. 22 da LRF) - <95.00%>	291.038.580,00

MUNICIPIO DE SERRINHA - BA
LEI DE DIRETRIZES ORÇAMENTÁRIAS
ANEXO DE METAS FISCAIS
MARGEM DE EXPANSÃO DAS DESPESAS OBRIGATÓRIAS DE CARÁTER CONTINUADO
2026
ANEXO II. H

AMF - Tabela 9 (LRF, art. 4º, § 2º, inciso V)		RS 1,00
EVENTOS	Valor Previsto para 2026	
Aumento Permanente da Receita		13.580.000
(-) Transferências Constitucionais		4.753.000
(-) Transferências ao FUNDEB		2.716.000
Saldo Final do Aumento Permanente de Receita (I)		6.111.000
Redução Permanente de Despesa (II)		
Margem Bruta (III) = (I+II)		6.111.000
Saldo Utilizado da Margem Bruta (IV)		-
Novas DOCC		
Novas DOCC geradas por PPP		-
Margem Líquida de Expansão de DOCC (V) = (III-IV)		6.111.000

FONTE: Sistema contábil, Prefeitura Municipal de Serrinha, em 13/08/2025

Nota: Na apuração da margem de expansão das Despesas Obrigatórias de Caráter Continuado - DOCC, é prevista a redução permanente de despesa por meio da racionalização dos recursos humanos. O valor atribuído ao Campo Aumento Permanente da Receita foi gerado a partir da previsão das transferências de recursos a ingressar na municipalidade.

LDO - Serrinha 2026

Lei Complementar 101/00 Art. 4º § 2º, inciso V:

V – demonstrativo da estimativa e compensação de renúncia de receita e margem de expansão das despesas obrigatórias de caráter continuado

MUNICÍPIO DE SERRINHA - BA
LEI DE DIRETRIZES ORÇAMENTÁRIAS
ANEXO DE METAS FISCAIS
ORIGEM E APLICAÇÃO DOS RECURSOS OBTIDOS COM A ALIENAÇÃO DE ATIVOS
2026
ANEXO II E

LRF, art.4º, §2º, inciso III

R\$ 1,00

RECEITAS REALIZADAS	2024 (a)	2023 (b)	2022 (c)
RECEITAS DE CAPITAL - ALIENAÇÃO DE ATIVOS (I)	-	-	-
Alienação de Bens Móveis	-	-	-
Alienação de Bens Imóveis	-	-	-
Alienação de bens intangíveis	-	-	-
Rendimento de aplicação financeira	-	-	-
DESPESAS EXECUTADAS	2024 (d)	2023 (e)	2022 (f)
APLICAÇÃO DOS RECURSOS DA ALIENAÇÃO DE ATIVOS (II)	-	-	-
DESPESAS DE CAPITAL	-	-	-
Investimentos	-	-	-
Inversões Financeiras	-	-	-
Amortização da Dívida	-	-	-
DESPESAS CORRENTES DOS REGIMES DE PREVIDÊNCIA	-	-	-
Regime Geral de Previdência Social	-	-	-
Regime Próprio de Previdência dos Servidores	-	-	-
SALDO FINANCEIRO	2024	2023	2022
VALOR (III)	(g) = ((Ia - IId) + IIIf)	(h) = ((Ib - IIf) + IIIi)	(i) = (Ic - IIIf)
	-	-	-

FONTE: Sistema contábil, Prefeitura Municipal de Serrinha, em 13/08/2025
(Anexo 2 - Resumo Segundo Categoria Econômica).

LDO - Serrinha 2026

Lei Complementar nº 101/00 Art. 4º § 2º, inciso III:

§ 2º O Anexo conterà ainda:

III - evolução do patrimônio líquido, também nos últimos três exercícios, destacando a origem e a aplicação dos recursos obtidos com a alienação de ativos.